



การไฟฟ้าส่วนภูมิภาค  
PROVINCIAL ELECTRICITY AUTHORITY

เลขที่ ก.๓.ดบ.(ปน.) ๖๖ /๒๕๖๔  
ชื่อผู้รับ นายถักพงษ์ วงษ์พันธุ์หา  
ชื่อผู้ส่ง นายฉนวนภูมิ นารุงศรี

วันที่ ๑๙ เม.ย. ๒๕๖๔  
ตำแหน่ง อ.ก.ปบ.(ก๓)  
ตำแหน่ง รรจก.(ท.) ปฏิบัติงานแทน ผจก.กฟอ.ดบ.

ด้วย กฟอ.เดิมบางนางบวช จะขอตัดไฟเพื่อปฏิบัติงาน ปรับปรุงระบบจำหน่ายตั้งแต่เขาชะไวย ถึงโรงสีดินสุวรรณ ตามแผนผัง  
สังเขปแนบ จำนวน ๑ แผ่น ดังนี้

ที่	ฟีดเดอร์	วัน/เดือน/ปี	ตั้งแต่เวลา	ถึงเวลา	ลักษณะงานที่ปฏิบัติ/ บริเวณ	จาก	ถึง	ผู้ควบคุมงาน
1.	DBA06	30 เม.ย. 64	08.00 น.	17.00 น.	ปักเสาแรงสูง	จุดตัดเตสข้างวัด เขาใหญ่	DISชั่วคราวโรงสี ดินสุวรรณ	นายสุทธิ นียมธรรม 086-0589737

พื้นที่ที่มีผู้ใช้ไฟได้รับผลกระทบ(ไฟดับ).....ม.๕ ต.เดิมบาง.....

ผู้ประสานงานการดับไฟ ชื่อ นายประชุม พลายโถ ตำแหน่ง ท.พ.ปบ โทร 081-880-1209

พื้นที่ ที่ขอตัดไฟปฏิบัติงานมีสายเคเบิลใยแก้วนำแสงของ กฟภ. (หากมีโอกาสชำรุด ผคส.กรส.(ก๓) จะไปตรวจสอบก่อนปฏิบัติงาน)

๑.  มีสายเคเบิลใยแก้วนำแสง ๑.๑  มีโอกาสชำรุด ๑.๒  ไม่มีโอกาสชำรุด  
๒.  ไม่มีสายเคเบิลใยแก้วนำแสง

ลงชื่อ.....  
(นายฉนวนภูมิ นารุงศรี)

ตำแหน่ง รรจก.(ท.) ปฏิบัติงานแทน ผจก.กฟอ.ดบ.

สำหรับแผนกควบคุมการจ่ายไฟ (ผคฟ.) กฟภ.๓

เรียน อ.ก.ปบ.(ก๓)

ผคฟ. พิจารณาแล้วเห็นควร

อนุมัติให้ดับไฟตามคำขอชื่อ.....ฟีดเดอร์.....จาก.....ถึง.....  
ในวันที่.....ตั้งแต่เวลา.....น. ถึง.....น. ตามใบสั่งทำสวิตซ์ซึ่งเลขที่.....

อนุมัติให้ดับไฟตามคำขอชื่อ.....ฟีดเดอร์.....จาก.....ถึง.....  
ในวันที่.....ตั้งแต่เวลา.....น. ถึง.....น. ตามใบสั่งทำสวิตซ์ซึ่งเลขที่.....

พนักงานศูนย์ฯ นาย.....ประสานงานการขอตัดไฟกับ.....

(.....)

สำหรับผู้อนุมัติ

ที่ ก.๓ กปบ.(คฟ.)

เรียน ผจก.....

อก.บช.(ก๓), อก.วว.(ก๓)

อนุมัติ และแจ้ง จป. เพื่อตรวจสอบความปลอดภัย

พร้อมทั้งลงข้อมูลแจ้งแผนดับไฟลงใน www.pea.co.th

ขั้นตอนการสวิตซ์ซึ่ง.....แผ่น

แผนผังแนบ.....แผ่น

ผจก.....(สถานี.....)

เพื่อทราบ และจัดพนักงานเข้าปฏิบัติงานร่วมกับศูนย์ฯ นครปฐม

ตั้งแต่วันที่.....น. เป็นต้นไป จนกว่างานจะแล้วเสร็จ

แผ่นที่ 1

แผนผัง Single line Diagram แสดงพื้นที่ดับไฟ เพื่องานปรับปรุงระบบจำหน่าย  
 วงจร DBA06 บริเวณ DIS ชั่วคราว โรงสีตีสวรรณ ถึงจุดตัดตลิ่งข้างวัดเขาใหญ่  
 วันที่ 30 เมษายน 2564 ตั้งแต่เวลา 08.00 - 17.00 น.

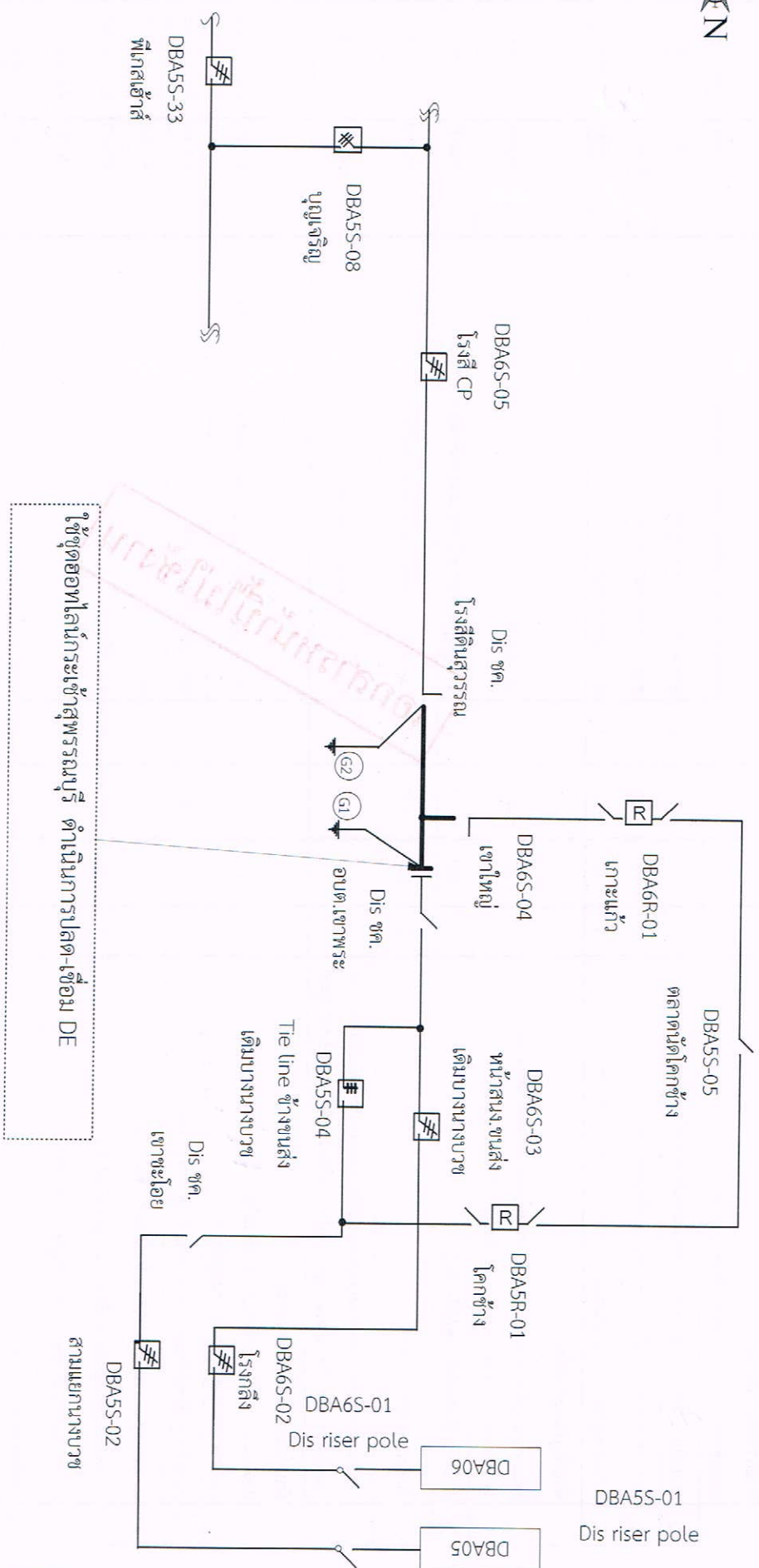

1. วันที่ 30 เมษายน 2564 ตั้งแต่เวลา 08.00 - 17.00 น. *Pr. P.M.P.*

หมายเหตุ - บริเวณที่ขอตัดไฟปฏิบัติงาน

สถานะ การจ่ายไฟขณะปฏิบัติงาน