



การไฟฟ้าส่วนภูมิภาค
PROVINCIAL ELECTRICITY AUTHORITY

เลขที่ ก.๓.นฐ.(ปบ.) ๒๓๒๔ / ๒๕๖๒
ชื่อผู้รับ นายภักพงษ์ วงษ์พันธุ์ทา
ชื่อผู้ส่ง นายสมพงษ์ ไหลงาม

วันที่ ๒๔ ตุลาคม ๒๕๖๒
ตำแหน่ง อก.ปบ.(ก.๓)
ตำแหน่ง ผจก. กฟจ.นครปฐม

ด้วยการไฟฟ้า กฟจ.นครปฐม จะขอย้ายโหลดเพื่อปฏิบัติงาน เปลี่ยนเสาหัก สถานีไฟฟ้า บ้านโป่ง ๑ และ นครปฐม ๒ ตามแผนผัง
สังเขปแนบ จำนวน ๑ แผ่น ดังนี้

ที่	ฟีดเดอร์	วัน/เดือน/ปี	ตั้งแต่เวลา	ถึงเวลา	ลักษณะงานที่ปฏิบัติ/บริเวณ	จาก	ถึง	ผู้ควบคุมงาน
๑.	BPA01	5 พฤศจิกายน 62	08.00 น.	17.00 น.	พาดสายแรงสูงเพิ่ม 1 วงจร บริเวณ ถนนเพชรเกษม จาก รพ.สนามจันทร์ - แยกหนอง ขาหยั่ง	Dis ชั่วคราว โค้งลาดปลา เค้า BPA01	Dis. ชค. ได้ สะพานข้ามแยก หนองขาหยั่ง วงจรติดถนน	นายชินวัตร เกียรติ ขยายกำลัง พชง.๗ ผกส.กฟจ.นฐ
๒.	NPU09					Dis ชั่วคราว หน้าร้านผดุง ศิลป์ NPU09	Dis. ชค. ได้ สะพานข้ามแยก หนองขาหยั่ง วงจรติดบ้านคน	

พื้นที่ที่มีผู้ใช้ไฟได้รับผลกระทบ(ไฟดับ)...บริเวณ รพ. สนามจันทร์, ที่ทำการแขวงทางหลวง, บ คริสตศาสนสถานเลส และ บ ไทยประกันชีวิต
ผู้ประสานงานการดับไฟ ชื่อ นายชัยยศ โภธิรัชต์ ตำแหน่ง วิศว.๖ ผปบ.กฟจ.นครปฐม โทร ๐๘๔-๖๖๙๕๔๓๑

พื้นที่ ที่ขอตัดไฟปฏิบัติงานมีสายเคเบิลใยแก้วนำแสงของ กฟผ. (หากมีโอกาสชำรุด ผศส.กรส.(ก.๓) จะไปตรวจสอบก่อนปฏิบัติงาน)

๑. มีสายเคเบิลใยแก้วนำแสง ๑.๑ มีโอกาสชำรุด ๑.๒ ไม่มีโอกาสชำรุด
๒. ไม่มีสายเคเบิลใยแก้วนำแสง

(นายสมพงษ์ ไหลงาม)

ตำแหน่ง ผจก. กฟจ.นครปฐม.

สำหรับแผนกควบคุมการจ่ายไฟ (ผคฟ.) กฟผ.๓

เรียน อก.ปบ.(ก.๓)

ผคฟ. พิจารณาแล้วเห็นควร

อนุมัติให้ตัดไฟตามคำขอชื่อ..... ฟีดเดอร์..... จาก..... ถึง.....

ในวันที่..... ตั้งแต่เวลา..... น. ถึง..... น. ตามใบสั่งทำสวิตซ์ชิงเลขที่.....

อนุมัติให้ตัดไฟตามคำขอชื่อ..... ฟีดเดอร์..... จาก..... ถึง.....

ในวันที่..... ตั้งแต่เวลา..... น. ถึง..... น. ตามใบสั่งทำสวิตซ์ชิงเลขที่.....

พนักงานศูนย์ฯ นาย..... ประสานงานการขอตัดไฟกับ.....

(.....)

สำหรับผู้อนุมัติ

ที่ ก.๓ กปบ.(คฟ.)

เรียน ผจก.....

อก.บช.(ก.๓), อก.วว.(ก.๓)

อนุมัติ และแจ้ง จป. เพื่อตรวจสอบความปลอดภัย

พร้อมทั้งลงข้อมูลแจ้งแผนดับไฟลงใน www.pea.co.th

ขั้นตอนการสวิตซ์ชิง..... แผ่น

แผนผังแนบ..... แผ่น

ผจฟ..... (สถานี.....)

เพื่อทราบ และจัดพนักงานเข้าปฏิบัติงานร่วมกับศูนย์ฯ นครปฐม

ตั้งแต่วันที่..... น. เป็นต้นไป จนกว่างานจะแล้วเสร็จ

แผนผังขอดับไฟเพื่อปฏิบัติงาน ของ กฟจ. นครปฐม

บริเวณ ถนนเพชรเกษม จาก รพ.สนามจันทร์ - สี่แยกหนองขาหย่าง วันที่ 5 พฤศจิกายน 2562

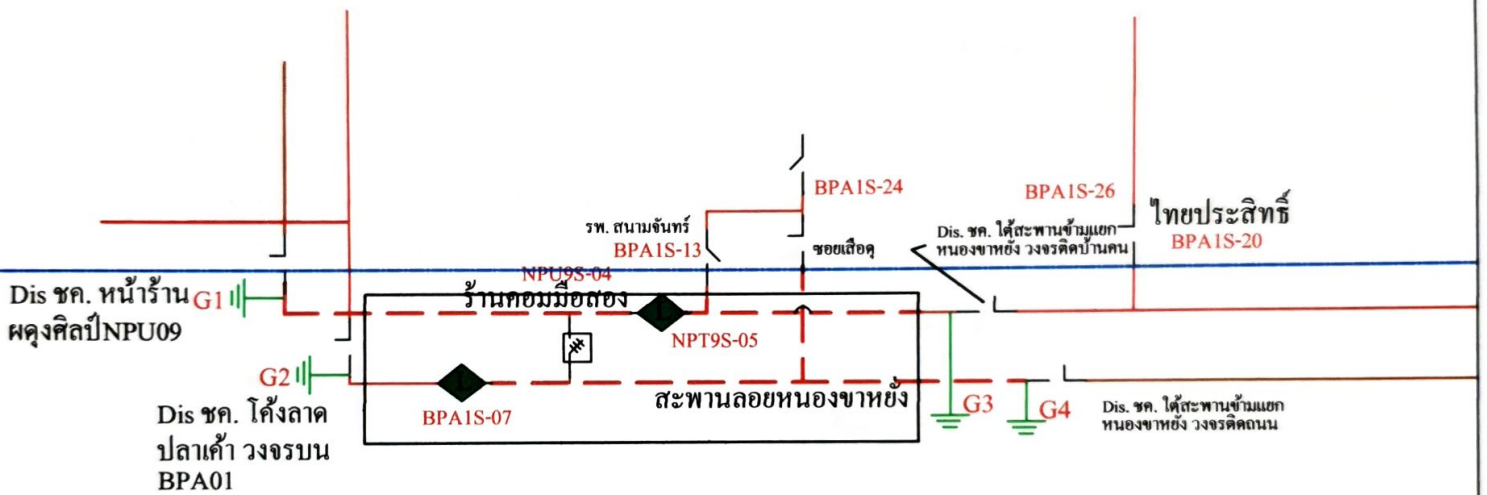

- พื้นที่ดับไฟ
- พื้นที่ปฏิบัติงาน
- ⊥ จุดช้อตกราวด์

(นายชัยยศ โพธิ์รัชต์)
วศก.6 ผบป. กฟจ.นฐ.