



การไฟฟ้าส่วนภูมิภาค
PROVINCIAL ELECTRICITY AUTHORITY

เลขที่ .ก.๓.อมน.(ปบ.) ๑๙๖๐ /๒๕๖๒
ชื่อผู้รับ นายภัคพงษ์ วงษ์พันธุ์หา
ชื่อผู้ส่ง นายณัฐวัฒน์ ทัพพ์พัฒนนะ

วันที่ ๑๙ ตุลาคม ๒๕๖๒
ตำแหน่ง อก.ปบ.(ก.๓)
ตำแหน่ง รจก.(ท)ปฏิบัติงานแทน ผจก.กฟภ.อมน.

ด้วยการไฟฟ้า ออมน้อย จะขอตัดไฟเพื่อแก้ไขจุดร้อนบริเวณ สถานีออมน้อย ๑ และสถานีพุทธมณฑล ๒ ด้วยวิธีออนไลน์
กระเช้า ตามรายงาน Thermo Scan จำนวน ๓ แผ่น ดังนี้

ที่	พิดเดอร์	วัน/เดือน/ปี	ตั้งแต่เวลา	ถึงเวลา	ลักษณะงานที่ปฏิบัติ/ บริเวณ	จาก	ถึง	ผู้ควบคุมงาน
๑.	ONA04S	๒๐ ต.ค. ๖๒	๐๘.๓๐ น.	๑๖.๓๐ น.	HL กระเช้าแก้ไขจุด ร้อน สถานีศาลายา และและสถานีพุทธ มณฑล ๒	ONA04S-07	-	นายภาณุวัฒน์ คนหาญ ๐๙ ๔๔๕๖ ๖๙๕๖
๒.	ONA04S	๒๐ ต.ค. ๖๒	๐๘.๓๐ น.	๑๖.๓๐ น.		ONA04S-11	-	
๓.	PMB07	๒๐ ต.ค. ๖๒	๐๘.๓๐ น.	๑๖.๓๐ น.		PMB07S-04		

พื้นที่ที่มีผู้ใช้ไฟได้รับผลกระทบ(ไฟดับ) ไม่มี ผู้ใช้ไฟที่ได้รับผลกระทบ

ผู้ประสานงานการดับไฟ ชื่อ นางสาววิภา รั่มโพธิ์ทอง ตำแหน่ง วศก.๕ ผปบ. โทร. ๐๙ ๓๓๕๙ ๕๑๕๑

พื้นที่ ที่ขอตัดไฟปฏิบัติงานมีสายเคเบิลใยแก้วนำแสงของ กฟภ. (หากมีโอกาสชำรุด ผศส.กรส.(ก.๓) จะไปตรวจสอบก่อนปฏิบัติงาน)

๑. มีสายเคเบิลใยแก้วนำแสง ๑.๑ มีโอกาสชำรุด ๑.๒ ไม่มีโอกาสชำรุด
๒. ไม่มีสายเคเบิลใยแก้วนำแสง

(นายณัฐวัฒน์ ทัพพ์พัฒนนะ)

ตำแหน่ง รจก.(ท)ปฏิบัติงานแทน ผจก.กฟภ.อมน.

สำหรับแผนกควบคุมการจ่ายไฟ (ผคฟ.) กฟภ.๓

เรียน อก.ปบ.(ก.๓)

ผคฟ. พิจารณาแล้วเห็นควร

- อนุมัติให้ดับไฟตามคำขอชื่อ..... พิดเดอร์..... จาก..... ถึง.....
ในวันที่..... ตั้งแต่เวลา..... น. ถึง..... น. ตามใบสั่งทำสวิตซ์ซึ่งเลขที่.....
- อนุมัติให้ดับไฟตามคำขอชื่อ..... พิดเดอร์..... จาก..... ถึง.....
ในวันที่..... ตั้งแต่เวลา..... น. ถึง..... น. ตามใบสั่งทำสวิตซ์ซึ่งเลขที่.....
- อนุมัติให้ดับไฟตามคำขอชื่อ..... พิดเดอร์..... จาก..... ถึง.....
ในวันที่..... ตั้งแต่เวลา..... น. ถึง..... น. ตามใบสั่งทำสวิตซ์ซึ่งเลขที่.....
พนักงานศูนย์ฯ นาย..... ประสานงานการขอตัดไฟกับ.....

(.....)

สำหรับผู้อนุมัติ

ที่ ก.๓ กปบ.(คฟ.)

เรียน ผจก.

อก.บช.(ก.๓), อก.วว.(ก.๓)

อนุมัติ และแจ้ง จป. เพื่อตรวจสอบความปลอดภัย
พร้อมทั้งลงข้อมูลแจ้งแผนดับเพลิงใน www.pea.co.th

ขั้นตอนการสวิชชิง.....แผ่น

แผนผังแนบ.....แผ่น

ผจพ.....(สถานี.....)

เพื่อทราบ และจัดพนักงานเข้าปฏิบัติงานร่วมกับศูนย์ฯ นครปฐม
ตั้งแต่วันที่.....น. เป็นต้นไป จนกว่างานจะแล้วเสร็จ

Name of Object : DIS รหัส PMB7S-04 หน้าร้านเซเว่นถนนปิ่นเกล้า

Inspected By :

File Name	20190911-110310-002.jpg	Created Date	2019 - 09 - 11	Created Time	11:03:10
Emissivity	0.95	Humidity	60%	Distance	20.00m
Reference	36.9°C	การไฟฟ้า	---	สถานีไฟฟ้า	---

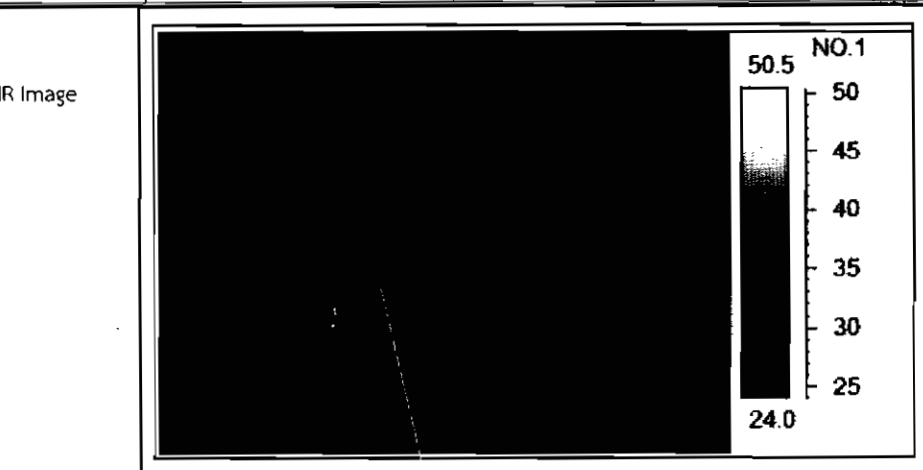

Camera info	Value
Camera type	T8
Camera serial	22T8R50066
Camera range	180.0°C
Camera range	-20.0°C
Area analysis	Value
Area01 Max	75.0 dt:38.1°C
Area02Max	36.9 dt: 0.0°C

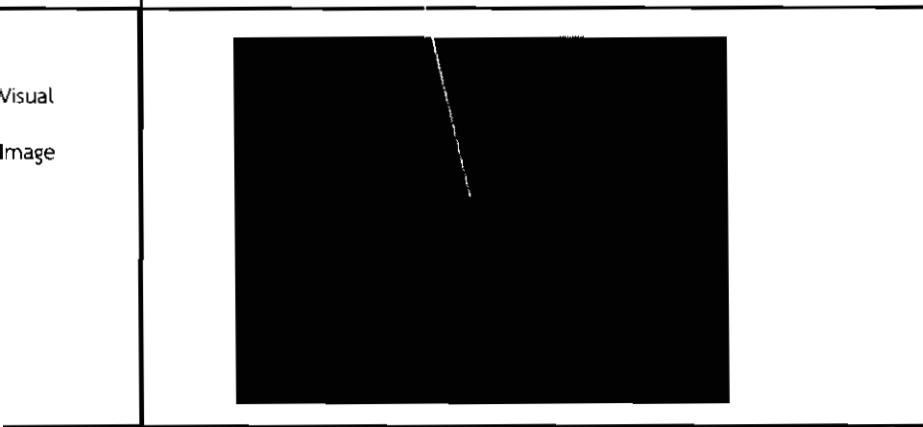

สถานที่	
หมายเลข	
แรงดันไฟฟ้า	
ฟีดเดอร์	
อุปกรณ์	
เฟส	

Notes

สาเหตุ : จุดร้อนหลุดต่ออาสนวีด

ข้อเสนอแนะ : แก้ไขภายใน 1 เดือน

ลายเซ็นผู้ตรวจสอบ:

วันที่:

การไฟฟ้าส่วนภูมิภาค อ้อมน้อย
72/106 ถ.พุทธมณฑล สาย 5 ต.ไร่จิ้ง อ.สามพราน จ.นครปฐม 73210



Name of Object : สถานีฯ อ้อมน้อย1 ตีสUG ONA4S-07 ตรงข้าม บ.พาณิชย์

Inspected By :

File Name		Created Date		Created Time	
Emissivity	0.95	Humidity	60%	Distance	
Reference	37.9?C	การไฟฟ้า	--	สถานีไฟฟ้า	--

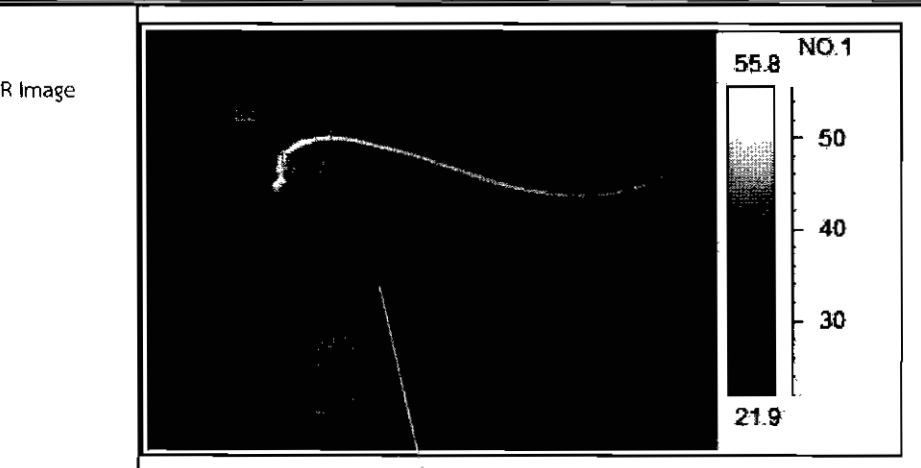

Camera info	Value
Camera type	T8
Camera serial	22T8R50066
Camera range	180.0?C
Camera range	-20.0?C
Area analysis	Value
Area01 Max	81.3 dt:43.4?C
Area02Max	37.9 dt: 0.0?C



Notes

สาเหตุ : อาร์คแดงหน้าสัมผัสด้าน F เฟส A

ข้อเสนอแนะ : แก้ไขภายใน 30 วัน

ลายเซ็นผู้ตรวจสอบ:

วันที่:

การไฟฟ้าส่วนภูมิภาค อ้อมน้อย
72/106 ถ.พุทธมณฑล สาย 5 ต.ไร่ขิง อ.สามพราน จ.นครปฐม 73210



Name of Object : สถานีฯ อ้อมน้อย1 SF6 ONA4S-11 ปากซอยสุขา3

Inspected By :

File Name		Created Date		Created Time	
Emissivity	0.95	Humidity	60%	Distance	
Reference	34.4?C	การไฟฟ้า	---	สถานีไฟฟ้า	---



Camera info	Value
Camera type	T8
Camera serial	22T8R50066
Camera range	180.0?C
Camera range	-20.0?C
Area analysis	Value
Area01 Max	79.0 dt:44.5?C
Area02Max	34.4 dt: 0.0?C

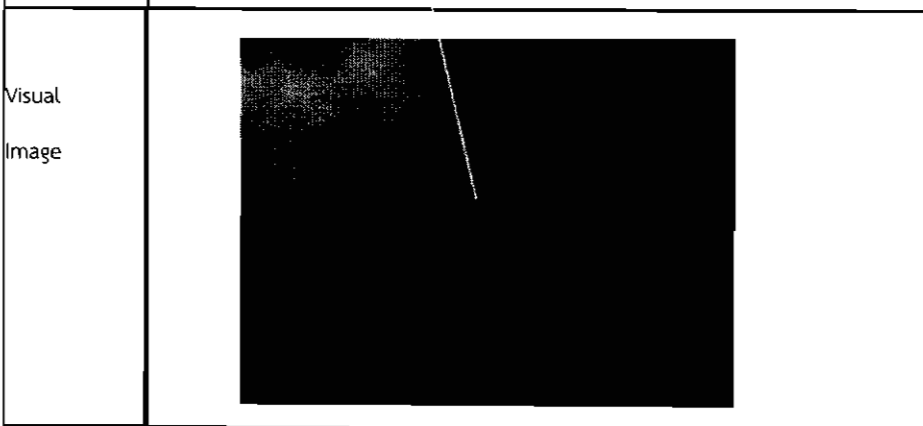

Notes

สาเหตุ : อาร์คแดงจุดต่อเฟส A

ข้อเสนอแนะ : แก้ไขภายใน 30 วัน

ลายเซ็นผู้ตรวจสอบ:

วันที่:

การไฟฟ้าส่วนภูมิภาค อ้อมน้อย

72/106 ถ.พุทธมณฑล สาย 5 ต.ไร่จึง อ.สามพราน จ.นครปฐม 73210



การไฟฟ้าส่วนภูมิภาค
Provincial Electricity Authority