



การไฟฟ้าส่วนภูมิภาค
PROVINCIAL ELECTRICITY AUTHORITY

0714

เลขที่ .ภ.๓..... /๒๕๖๒

ชื่อผู้รับ นายถักพงษ์ วงษ์พันธ์ุทา

ชื่อผู้ส่ง นายวิฑูรต์ ขาดีวัฒนานนท์

วันที่ ๔ เมษายน ๒๕๖๒

ตำแหน่ง .อภ.ปบ.(ภ.๓)

ตำแหน่ง .รจก.(ท)ปฏิบัติงานแทน ผจก.ภฟภ.อมน.

ด้วยการไฟฟ้า ออมน้อย..... จะขอตัดไฟเพื่อปฏิบัติงาน ปรับปรุงระบบจำหน่าย ๒๒ เควี บริเวณริมถนน
พุทธมณฑลสาย ๔ ตั้งแต่ บริษัท. หลงไทย จำกัด (รง.รองเท้าเบจิจิ) จนถึง บีม ปตท.(สะพานหัก) ตามแผนผังสังเขปแนบ จำนวน.....๑
แผ่น ดังนี้

ที่	พิดเดอร์	วัน/เดือน/ปี	ตั้งแต่เวลา	ถึงเวลา	ลักษณะงานที่ ปฏิบัติ/บริเวณ	จาก	ถึง	ผู้ควบคุมงาน
๒.	SI.101 SLY06	๒๑ เม.ย ๖๒	๐๘.๐๐ น.	๑๗.๐๐ น.	ดับไฟเพื่อ ปรับปรุง ระบบจำหน่าย 22 เควี ตั้งแต่ บ. รองเท้าเบจิจิ ถึง บีม ปตท.สะพานหัก	- DIS ชค. โรงเห็ด(วงจร บน)	- DIS ชค. ตรงข้าม วัดนครชื่นชุ่ม(วงจร บน)	นายสุทธิพงษ์ พงษ์ภู ๐๘๗-๗๙๓-๖๕๕๖
๓.	OND02	๒๑ เม.ย ๖๒	๐๘.๐๐ น.	๑๗.๐๐ น.		DIS ชค สะพานลอย ตรง ม.ปรีชา (สาย4)	- OND02S-10 -HL ตัดDDE ตรง ข้ามวัดนครชื่นชุ่ม (วงจรล่าง)	

พื้นที่ที่มีผู้ใช้ไฟได้รับผลกระทบ(ไฟดับ) บริษัท หลงไทย(๒๒๗๖ ๒๐ จิ) ,ผู้ใช้ไฟเป็นวงจกร่วมลัม ๑๑(ขอยสะพานหัก)

ผู้ประสานงานการดับไฟ ชื่อ นางสาวฐิติชา รั่มโพธิ์ทอง ตำแหน่ง .รจก.๔ ผปบ. โทร. ๐๙๙ ๓๓๕๙ ๕๑๕๓

พื้นที่ ที่ขอตัดไฟปฏิบัติงานมีสายเคเบิลใยแก้วนำแสงของ กฟภ. (หากมีโอกาสชำรุด ผศส.กรส.(ภ.๓) จะไปตรวจสอบก่อนปฏิบัติงาน)

๑. มีสายเคเบิลใยแก้วนำแสง ๑.๑ มีโอกาสชำรุด ๑.๒ ไม่มีโอกาสชำรุด

๒. ไม่มีสายเคเบิลใยแก้วนำแสง

(นายวิฑูรต์ ขาดีวัฒนานนท์)

ตำแหน่ง .รจก.(ท)ปฏิบัติงานแทน ผจก.ภฟภ.อมน.

สำหรับแผนควบคุมการจ่ายไฟ (ผคฟ.) กฟผ.๓

เรียน อก.ปบ.(ก.๓)

ผคฟ. พิจารณาแล้วเห็นควร

อนุมัติให้ดับไฟตามคำขอข้อ..... ฟีดเดอร์..... จาก..... ถึง.....
ในวันที่..... ตั้งแต่เวลา..... น. ถึง..... น. ตามใบสั่งทำสวิชชิงเลขที่.....

อนุมัติให้ดับไฟตามคำขอข้อ..... ฟีดเดอร์..... จาก..... ถึง.....
ในวันที่..... ตั้งแต่เวลา..... น. ถึง..... น. ตามใบสั่งทำสวิชชิงเลขที่.....

พนักงานศูนย์ฯ นาย..... ประสานงานการขอดับไฟกับ.....

(.....)

สำหรับผู้อนุมัติ

ที่ ก.๓ กปบ.(คฟ.)

เรียน ผจก.....

อก.บช.(ก.๓), อก.วว.(ก.๓)

อนุมัติ และแจ้ง จป. เพื่อตรวจสอบความปลอดภัย

พร้อมทั้งลงข้อมูลแจ้งแผนดับไฟลงใน www.pea.co.th

ขั้นตอนการสวิชชิง..... แผ่น

แผนผังแนบ..... แผ่น

ผจฟ..... (สถานี.....)

เพื่อทราบ และจัดพนักงานเข้าปฏิบัติงานร่วมกับศูนย์ฯ นครปฐม

ตั้งแต่วันที่..... น. เป็นต้นไป จนกว่างานจะแล้วเสร็จ

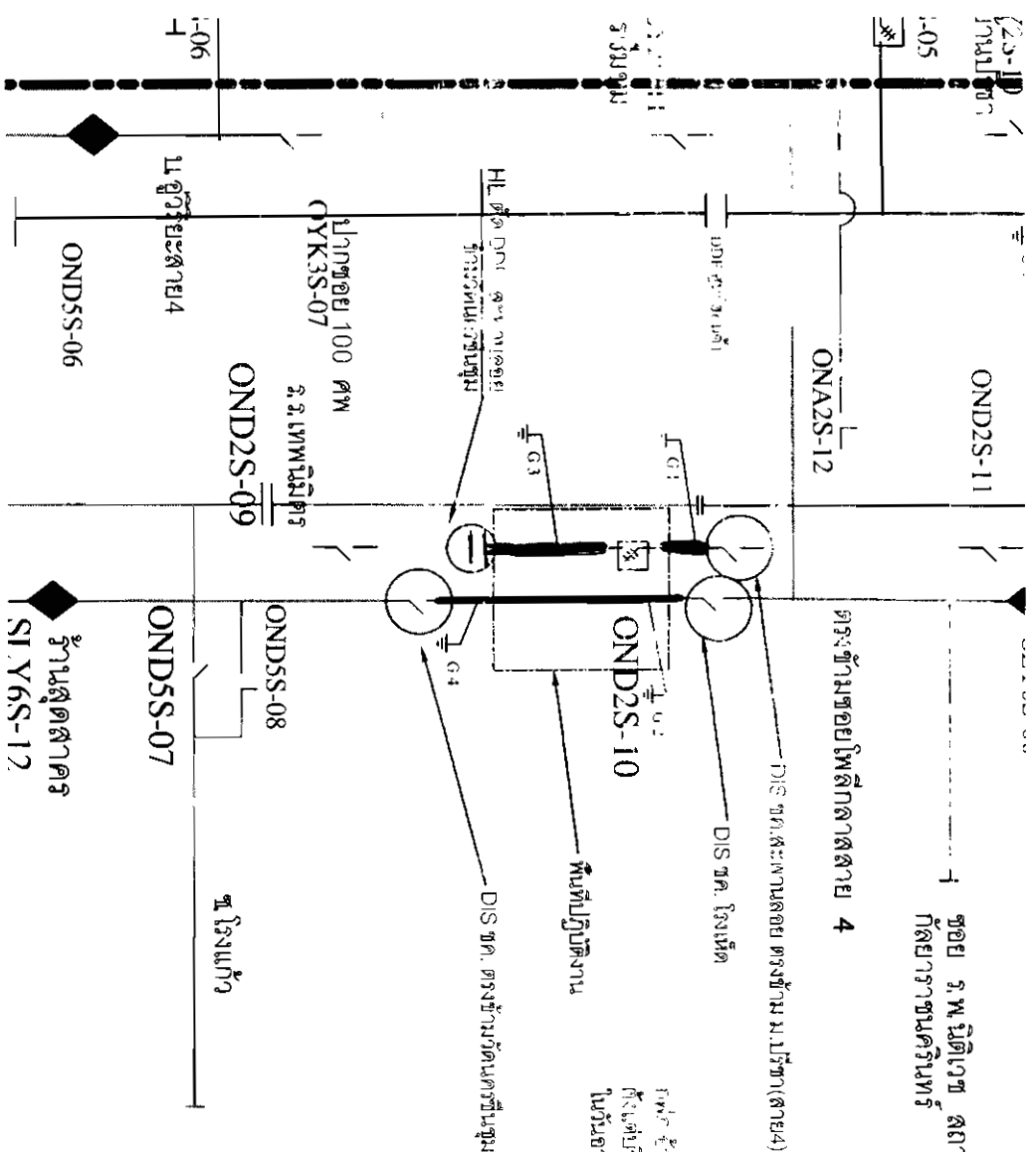

ชื่อย ร.พ.นิติเวช สถาบัน
กัลยาณิวัฒนา

ตรงข้ามซอยโพลีกลาสตาย 4

DIS ชด.และงานลอย ตรงข้าม ม.ปรีชา(ตาย4)

DIS ชด. โลงเน็ต

พื้นที่ปฏิบัติงาน

DIS ชด. ตรงข้ามวัดนครปฐม

วันที่ 10 พฤศจิกายน 2562 เวลา 08:00 น. - 17:00 น.
ที่ศูนย์วิจัย ม. ทอ. 15/15/62 พฟ 0 ลิ จนถึง ปีม. ปตท. สะพานหลัก
ในวันอาทิตย์ที่ 21 เม.ย. 62 เวลา 08:00 น. - 17:00 น.