



การไฟฟ้าส่วนภูมิภาค  
REGIONAL ELECTRICITY AUTHORITY

เลขที่ ก.๓.(ปน.)อมน. ๒๕๕๐ /๒๕๖๒  
ชื่อผู้รับ นายถนัดพงษ์ วงษ์พันธุ์ทว  
ชื่อผู้ส่ง นายณัฐวัฒน์ ทัพพ์พัฒนะ

วันที่ ๒๗ พฤศจิกายน ๒๕๖๒  
ตำแหน่ง อก.ปน.(ก.๓)  
ตำแหน่ง รจก.(ท)รักษาการแทน ผจก.กฟภ.อมน.

ด้วยการไฟฟ้า ออมน่อย จะขอตัดไฟเพื่อแก้ไขจุดร้อนบริเวณ สถานีออมน่อย ๑ ด้วยวิธีฮอทไลน์กระเช้า ตามรายงาน Thermo Scan จำนวน ๒ แผ่น ดังนี้

ที่	พิดเตอร์	วัน/เดือน/ปี	ตั้งแต่เวลา	ถึงเวลา	ลักษณะงานที่ปฏิบัติ/บริเวณ	จาก	ถึง	ผู้ควบคุมงาน
๑.	ONA09	๑ ธ.ค ๖๒	๐๘.๓๐ น.	๑๖.๓๐ น.	แก้ไขจุดร้อนบริเวณทางปลาด้วยวิธีฮอทไลน์กระเช้า	ONA4S-12 ONA4S-11	-	นายภาณุวัฒน์ คนหาญ ๐๙ ๔๔๕๖ ๖๙๕๖

พื้นที่ที่มีผู้ใช้ไฟได้รับผลกระทบ(ไฟดับ) ไม่มี ผู้ใช้ไฟที่ได้รับผลกระทบ

ผู้ประสานงานการดับไฟ ชื่อ นางสาวรัฐา รัมโพธิ์ทอง ตำแหน่ง วศก.๕.ผปม. โทร. ๐๙ ๓๓๕๙ ๕๑๕๔

พื้นที่ ที่ขอตัดไฟปฏิบัติงานมีสายเคเบิลใยแก้วนำแสงของ กฟภ. (หากมีโอกาสชำรุด ผศส.กรส.(ก.๓) จะไปตรวจสอบก่อนปฏิบัติงาน)

๑.  มีสายเคเบิลใยแก้วนำแสง ๑.๑  มีโอกาสชำรุด ๑.๒  ไม่มีโอกาสชำรุด

๒.  ไม่มีสายเคเบิลใยแก้วนำแสง

(นายณัฐวัฒน์ ทัพพ์พัฒนะ.)

ตำแหน่ง รจก.(ท)รักษาการแทน ผจก.กฟภ.อมน.

สำหรับแผนกควบคุมการจ่ายไฟ (ผคฟ.) กฟภ.๓

เรียน อก.ปน.(ก.๓)

ผคฟ. พิจารณาแล้วเห็นควร

อนุมัติให้ดับไฟตามคำขอชื่อ พิดเตอร์ จาก ถึง

ในวันที่ ตั้งแต่เวลา น. ถึง น. ตามใบสั่งทำสวิตซ์ซึ่งเลขที่

อนุมัติให้ดับไฟตามคำขอชื่อ พิดเตอร์ จาก ถึง

ในวันที่ ตั้งแต่เวลา น. ถึง น. ตามใบสั่งทำสวิตซ์ซึ่งเลขที่

พนักงานศูนย์ฯ นาย ประสานงานการขอตัดไฟกับ

(.....)

สำหรับผู้อนุมัติ

ที่ ก.๓ กปป.(คฟ.)

เรียน ผจก.,

อก.บช.(ก.๓), อก.วว.(ก.๓)

อนุมัติ และแจ้ง จป. เพื่อตรวจสอบความปลอดภัย

พร้อมทั้งลงข้อมูลแจ้งแผนดับไฟลงใน [www.pea.co.th](http://www.pea.co.th)

ขั้นตอนการสวิตซ์ซึ่ง แผ่น

แผนผังแนบ แผ่น

ผจก. (สถานี.....)

เพื่อทราบ และจัดพนักงานเข้าปฏิบัติงานร่วมกับศูนย์ฯ นครปฐม

ตั้งแต่วันที่..... น. เป็นต้นไป จนกว่างานจะแล้วเสร็จ

Name of Object : .

Inspected By :

File Name	20181015-094430-002.jpg	Created Date	2018 - 10 - 15	Created Time	09:44:30
Emissivity	0.95	Humidity	60%	Distance	20.00m
Reference	29.57C	การไฟฟ้า	—	สถานีไฟฟ้า	—

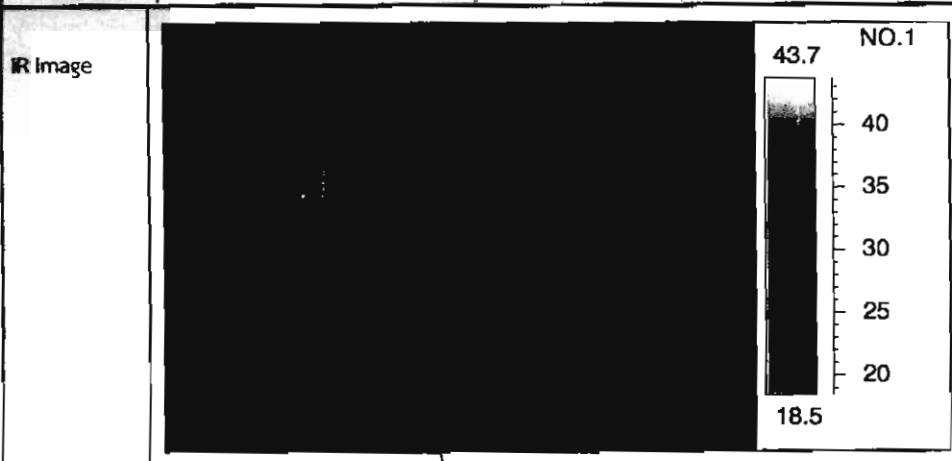

Notes

สาเหตุ : จุดร้อนหน้าส้วมติดทางปลา

ข้อเสนอแนะ : แก้ไขภายใน 1 เดือน

ลายเซ็นผู้ตรวจสอบ:

วันที่:

Camera info	Value
Camera type	TR
Camera serial	2213R50066
Camera range m	180.0?C
Camera range m	20.0?C
Area analysis	Value
Area01 Max	61.6 dt: 32.1?C
Area02 Max	29.5 dt: 0.0?C

สถานที่	
หมายเลขเสา	
แรงดันไฟฟ้า	
พิดเตอร์	
อุปกรณ์	
เฟส	

การไฟฟ้าส่วนภูมิภาค อ้อมน้อย  
72/106 ถ.พุทธมณฑล สาย 5 ต.ไร่ขิง อ.สามพราน จ.นครปฐม 73210  
โทร. 02-4206656  
โทรสาร 02-4200803



Name of Object : สวิตช์ใบมีด รหัส ONA4S-12 หน้ากระจกเพชรมงคล

Inspected By :

File Name	20190419-144904-002.jpg	Created Date	2019 - 11 - 12	Created Time	14:25:07
Emissivity	0.95	Humidity	60%	Distance	20.00m
Reference	29.67C	การไฟฟ้า	—	สถานีไฟฟ้า	—

IR Image

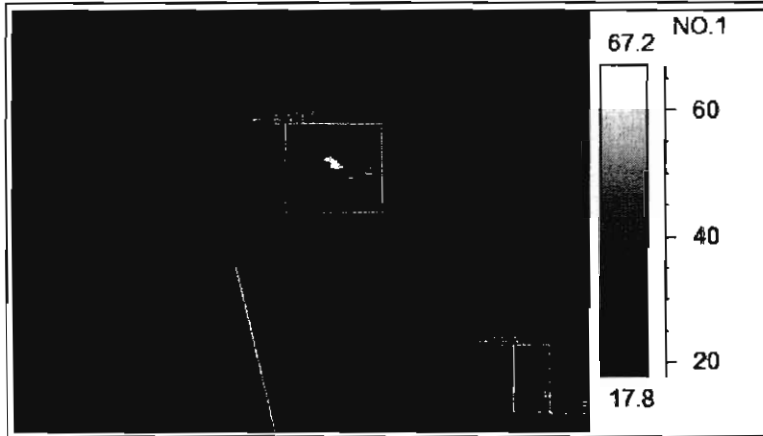

Camera Info	Value
Camera type	T8
Camera serial	22T8R50066
Camera range	180.07C
Camera range	-20.07C
Area analysis	Value
Area01 Max	78.4 dt:48.87C
Area02Max	29.6 dt: 0.07C

Visual Image

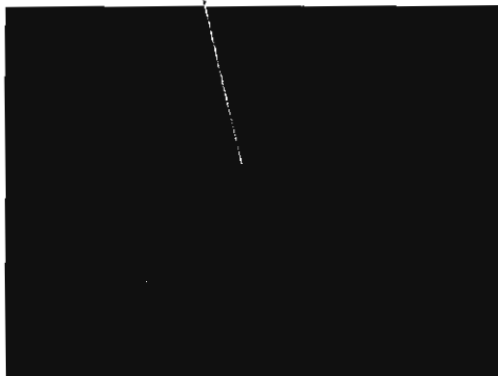

สถานที่	
หมายเลข	
แรงดันไฟฟ้า	
ฟีดเดอร์	
อุปกรณ์	
เฟส	

Notes

สาเหตุ : จุดร้อนหน้าสัมผัส

ข้อแนะนำ : แก้ไขภายใน 1 เดือน

ลายเซ็นผู้ตรวจสอบ:

วันที่:

การไฟฟ้าส่วนภูมิภาค อ้อมน้อย

72/106 ด.พุทธมณฑล สาย 5 ต.ไร่ขิง อ.สามพราน จ.นครปฐม 73210



การไฟฟ้าส่วนภูมิภาค  
Provincial Electricity Authority