



การไฟฟ้าส่วนภูมิภาค
PROVINCIAL ELECTRICITY AUTHORITY

วิญญูขอดับไฟ

เลขที่ กต.คกข.(ปบ.) ๑๕๖๓/๒๕๖๒

วันที่ ๑๕ สิงหาคม ๒๕๖๒

ชื่อผู้รับ นายภักพงษ์ วงษ์พันธุ์ทา

ตำแหน่ง อ.ก.ปบ.(ก.๓)

ชื่อผู้ส่ง นายกันตนันท์ รั้งสิ่วจิตรประภา

ตำแหน่ง ชจก.(บ.) กฟฟ.โคกขาม

ด้วยการไฟฟ้า กฟฟ.โคกขาม จะขอดับไฟเพื่อปฏิบัติงานในระบบจำหน่ายแรงสูง/สถานีไฟฟ้า สมุทรสาคร ๖ เอ็กซัย ๒ ตามแผนผังสังเขปแนบ จำนวน ๒ แผ่น ดังนี้

ที่	พิดเตอร์	วัน/เดือน/ปี	ตั้งแต่เวลา	ถึงเวลา	ลักษณะงานที่ปฏิบัติ และบริเวณที่ปฏิบัติงาน	จาก	ถึง	ผู้ควบคุมงาน
๑	SMF2	๒๕ ส.ค. ๖๒	๐๘.๐๐ น.	๑๗.๐๐ น.	ปักเสาแรงสูงย้ายแนว ก่อสร้างถนน	DISชั่วคราว ติดตั้งใหม่หน้า ไฮลาร์ 2 โคกขาม	SMF1S-05	นายวีรพัฒน์ นาคสมัย โทร ๐๘๑-๙๔๔๙๗๘๑
๒	SMF6	๒๕ ส.ค. ๖๒	๐๘.๐๐ น.	๑๗.๐๐ น.	ย้ายจุดติดตั้ง DIS EKU๑S-๐๘	ปลดจุดจัมหน้า สำนักงาน	EKU2S-04	นายวรวิทย์ เนื่องนอง โทร ๐๙๔-๔๙๔๗๓๓๔
๓	SMF7	๒๕ ส.ค. ๖๒	๐๘.๐๐ น.	๑๗.๐๐ น.		ปลดจุดจัมหน้า สำนักงาน	EKU1S-08 EKU1S-09	
๔	EKU2	๒๕ ส.ค. ๖๒	๐๘.๐๐ น.	๑๗.๐๐ น.		EKU2S-05	EKU2S-04	

พื้นที่ที่มีผู้ใช้ไฟได้รับผลกระทบ(ไฟดับ) แวดวนนสารินฝั่งริมคลองบางส่วน

ผู้ประสานงานการดับไฟ ชื่อ.....นายสรศาสตร์ สงวนพันธุ์.....ตำแหน่ง ท.ผ.ปบ.....โทร.....๐๘๑-๙๔๔-๒๕๓๒

พื้นที่ ที่ขอดับไฟปฏิบัติงานมีสายเคเบิลใยแก้วนำแสงของ กฟผ. (หากมีโอกาสชำรุด ผศส.กรส.(ก.๓) จะได้ตรวจสอบก่อนปฏิบัติงาน)

๑. มีสายเคเบิลใยแก้วนำแสง ๑.๑ มีโอกาสชำรุด ๑.๒ ไม่มีโอกาสชำรุด
๒. ไม่มีสายเคเบิลใยแก้วนำแสง

ลงชื่อ.....

(นายกันตนันท์ รั้งสิ่วจิตรประภา)

ตำแหน่ง ชจก.(บ.) รักษาการ ผจก. กฟฟ.โคกขาม

แผนกควบคุมการจ่ายไฟ (ผคฟ.) กฟภ.๓

เรียน อ.ก.บ.บ.(ก.๓)

ผคฟ. พิจารณาแล้วเห็นควร

อนุมัติให้ดับไฟตามคำขอข้อ..... ฟีดเดอร์..... จาก..... ถึง.....
ในวันที่..... ตั้งแต่เวลา..... น. ถึง..... น. ตามใบสั่งทำสวิตซ์ซึ่งเลขที่.....

อนุมัติให้ดับไฟตามคำขอข้อ..... ฟีดเดอร์..... จาก..... ถึง.....
ในวันที่..... ตั้งแต่เวลา..... น. ถึง..... น. ตามใบสั่งทำสวิตซ์ซึ่งเลขที่.....

อนุมัติให้ดับไฟตามคำขอข้อ..... ฟีดเดอร์..... จาก..... ถึง.....
ในวันที่..... ตั้งแต่เวลา..... น. ถึง..... น. ตามใบสั่งทำสวิตซ์ซึ่งเลขที่.....

อนุมัติให้ดับไฟตามคำขอข้อ..... ฟีดเดอร์..... จาก..... ถึง.....
ในวันที่..... ตั้งแต่เวลา..... น. ถึง..... น. ตามใบสั่งทำสวิตซ์ซึ่งเลขที่.....

อนุมัติให้ดับไฟตามคำขอข้อ..... ฟีดเดอร์..... จาก..... ถึง.....
ในวันที่..... ตั้งแต่เวลา..... น. ถึง..... น. ตามใบสั่งทำสวิตซ์ซึ่งเลขที่.....

พนักงานศูนย์ฯ นาย..... ประสานงานการขอดับไฟกับ.....

(.....)

สำหรับผู้อนุมัติ

ที่ ก.๓ กบ.บ.(คฟ.)

เรียน ผจก.....

อก.ว.ว.(ก.๓)

อนุมัติ และแจ้ง จป. เพื่อตรวจสอบความปลอดภัย,
พร้อมทั้งลงข้อมูลแจ้งแผนดับไฟลงใน www.pea.co.th

ผคฟ.๐๑-(rev.๐๒/๒๕๖๐)

ขั้นตอนการสวิตซ์ซึ่ง..... แผ่น

แผนผังแนบ..... แผ่น

ผจก..... (สถานี.....)

เพื่อทราบ และจัดพนักงานเข้าปฏิบัติงานร่วมกับศูนย์
นครปฐม ตั้งแต่เวลา..... น. เป็นต้นไป จนกว่างานจะแล้วเสร็จ

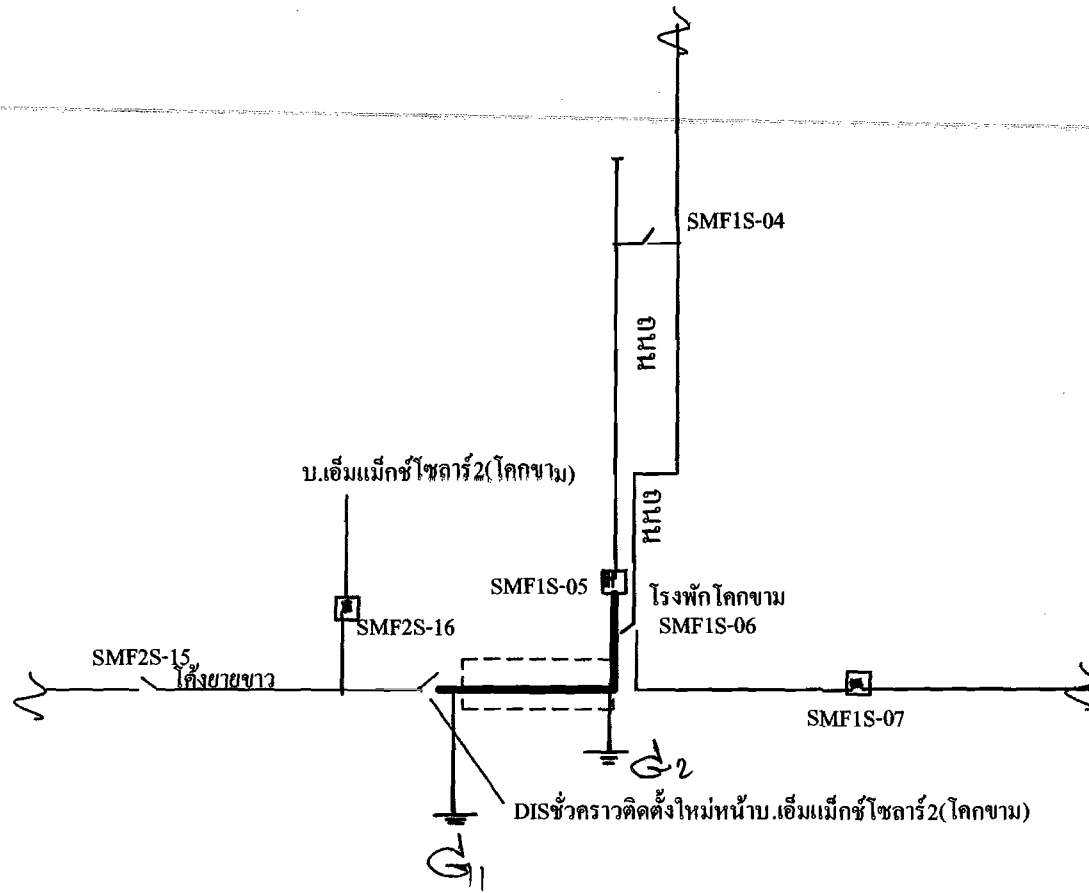

พื้นที่ปฏิบัติงาน

สมุดรสาคร 6

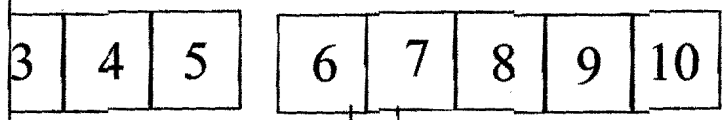

EKU1S-09 EKU2S-05

ย้ายจุดติดตั้ง DIS EKU1S-08
ไว้เสา 115 KV ก่อนข้ามคลอง

SMF6S-01
SMF7S-01

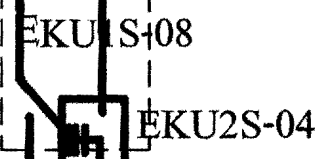

พื้นที่ปฏิบัติงาน

SMF6S-03

SMF6S-02

SMF7S-02

ปลดจุดจัมใช้ชุด hot line

แผนควบคุมการจ่ายไฟ ของหมอบูคาและปรับปรุง ผู้เขียน: นายสุวิทย์ วัฒนวิเศษ ผู้ตรวจ: นายสมชาย วัฒนวิเศษ วิศวกร วิศวกร วิศวกร วิศวกร วิศวกร	การไฟฟ้าส่วนภูมิภาค ผู้ว่าการ..... สถานีฯ สีนสาคร	วิศวกร..... วิศวกร..... วิศวกร..... วิศวกร..... วิศวกร.....
	แผนควบคุมการจ่ายไฟ กคร.(ก.3)	วิศวกร..... วิศวกร.....
	MASTER	วิศวกร..... วิศวกร.....