



การไฟฟ้าส่วนภูมิภาค
PROVINCIAL ELECTRICITY AUTHORITY

เลขที่ ก.๓ อม. (ป.ม.) ๑๒๙๕ / ๒๕๖๒

ชื่อผู้รับ นายถักพงษ์ วงษ์พันธุ์ทา

ชื่อผู้ส่ง นายระยอง ห้วยหงษ์ทอง

วันที่ ๒๖ มิถุนายน ๒๕๖๒

ตำแหน่ง อ.ก.ป.บ.(ก.๓)

ตำแหน่ง ผจก.กฟภ.อม.น.

ด้วยการไฟฟ้า ออม.น้อย จะขอตัดไฟเพื่อแก้ไขจุดร้อนบริเวณ สถานีออม.น้อย ๑ ด้วยวิธีชอทไลน์กระเช้า ตามรายงาน Thermo Scan จำนวน ๑ แผ่น ดังนี้

| ที่ | ฟิวเตอร์ | วัน/เดือน/ปี | ตั้งแต่เวลา | ถึงเวลา | ลักษณะงานที่ปฏิบัติ/ บริเวณ | จาก | ถึง | ผู้ควบคุมงาน |
|-----|----------|--------------|-------------|----------|---|-----------|-----|------------------------------------|
| ๑. | ONA01 | ๒๐ มิ.ย. ๖๒ | ๐๘.๓๐ น. | ๑๖.๓๐ น. | แก้ไขจุดร้อนบริเวณ สถานีออม.น้อย ๑ ด้วยวิธีชอทไลน์ กระเช้า | ONA01S-09 | - | นายภาณุวัฒน์ คนหาญ ๐๙ ๔๔๕๖ ๖๙๕๖ |

พื้นที่ที่มีผู้ใช้ไฟได้รับผลกระทบ(ไฟดับ) ไม่มี ผู้ใช้ไฟที่ได้รับผลกระทบ

ผู้ประสานงานการดับไฟ ชื่อ นางสาวรัฐชา ร่มโพธิ์ทอง ตำแหน่ง วศก.๔ ผ.ป.บ. โทร ๐๙ ๓๓๕๙ ๕๑๕๑

พื้นที่ ที่ขอตัดไฟปฏิบัติงานมีสายเคเบิลใยแก้วนำแสงของ กฟภ. (หากมีโอกาสชำรุด ผศส.กรส.(ก.๓) จะไปตรวจสอบก่อนปฏิบัติงาน)

๑. มีสายเคเบิลใยแก้วนำแสง ๑.๑ มีโอกาสชำรุด ๑.๒ ไม่มีโอกาสชำรุด

๒. ไม่มีสายเคเบิลใยแก้วนำแสง

(นายระยอง ห้วยหงษ์ทอง)

ตำแหน่ง ผจก.กฟภ.อม.น.

สำหรับแผนกควบคุมการจ่ายไฟ (ผคฟ.) กฟภ.๓

เรียน อ.ก.ป.บ.(ก.๓)

ผคฟ. พิจารณาแล้วเห็นควร

อนุมัติให้ดับไฟตามคำขอชื่อ..... ฟิวเตอร์..... จาก..... ถึง.....
ในวันที่..... ตั้งแต่เวลา..... น. ถึง..... น. ตามใบสั่งทำสวิตซ์ซึ่งเลขที่.....

อนุมัติให้ดับไฟตามคำขอชื่อ..... ฟิวเตอร์..... จาก..... ถึง.....
ในวันที่..... ตั้งแต่เวลา..... น. ถึง..... น. ตามใบสั่งทำสวิตซ์ซึ่งเลขที่.....

พนักงานศูนย์ฯ นาย..... ประสานงานการขอตัดไฟกับ.....

(.....)

สำหรับผู้อนุมัติ

ที่ ก.๓ ก.ป.บ.(คฟ.)

เรียน ผจก.....

อก.บช.(ก.๓), อก.วว.(ก.๓)

อนุมัติ และแจ้ง จป. เพื่อตรวจสอบความปลอดภัย

พร้อมทั้งลงข้อมูลแจ้งแผนดับไฟลงใน www.pea.co.th

ขั้นตอนการสวิตซ์ซึ่ง..... แผ่น

แผนผังแนบ..... แผ่น

ผจฟ..... (สถานี.....)

เพื่อทราบ และจัดพนักงานเข้าปฏิบัติงานร่วมกับศูนย์ฯ นครปฐม

ตั้งแต่วันที่..... น. เป็นต้นไป จนกว่างานจะแล้วเสร็จ

| | | | | | |
|--|-------------------------|--------------|----------------|--------------|----------|
| Name of Object : SF6 รั่วหีส ONA1S-09 รัานหมอนันต์ | | | | | |
| Inspected By : | | | | | |
| File Name | 20190510-110112-009.jpg | Created Date | 2019 - 05 - 10 | Created Time | 11:01:12 |
| Emissivity | 0.95 | Humidity | 60% | Distance | 20.00m |
| Reference | 31.4?C | การไฟฟ้า | --- | สถานีไฟฟ้า | --- |

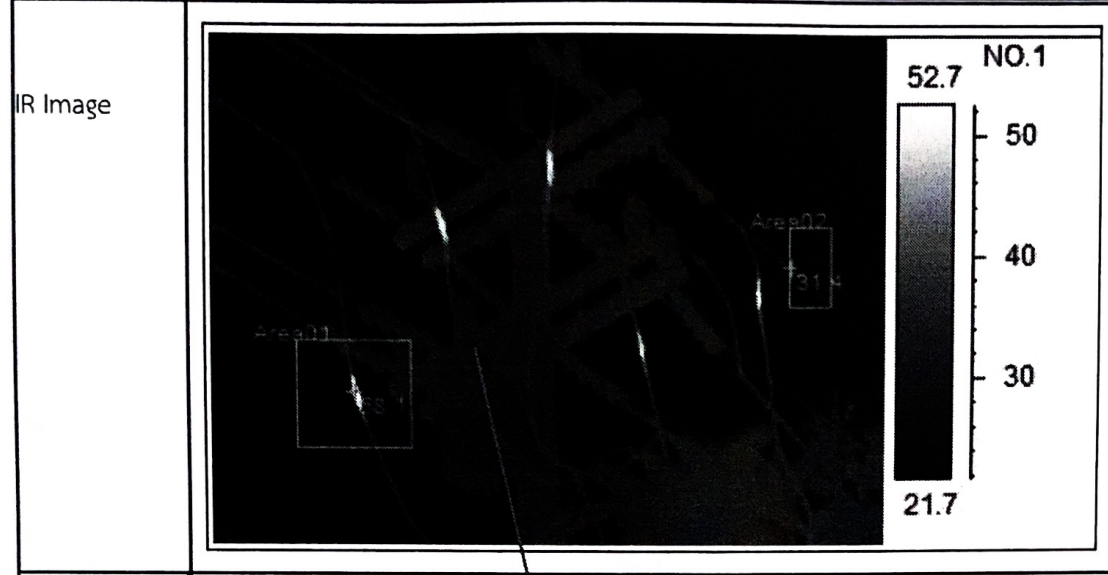

| Camera info | Value |
|---------------|----------------|
| Camera type | T8 |
| Camera serial | 22T8R50066 |
| Camera range | 180.0?C |
| Camera range | -20.0?C |
| Area analysis | Value |
| Area01 Max | 58.1 dt:26.7?C |
| Area02Max | 31.4 dt: 0.0?C |



| | |
|-------------|--|
| สถานที่ | |
| หมายเลข | |
| แรงดันไฟฟ้า | |
| ฟีดเดอร์ | |
| อุปกรณ์ | |
| เฟส | |

Notes

สาเหตุ : จุดร้อนหน้าสัมผัสหางปลา

ข้อเสนอแนะ : แก้ไขภายใน 1 เดือน

ลายเซ็นผู้ตรวจสอบ:

วันที่:

การไฟฟ้าส่วนภูมิภาค ออมน้อย
72/106 ถ.พุทธมณฑล สาย 5 ต.ไร่ขิง อ.สามพราน จ.นครปฐม 73210

