



การไฟฟ้าส่วนภูมิภาค
PROVINCIAL ELECTRICITY AUTHORITY

เลขที่ ก.๓ อนน.(ปณ.) ๑๑๔๓/๒๕๖๒

ชื่อผู้รับ นายภักพงษ์ วงษ์พันธ์ุทา

ชื่อผู้ส่ง นายวิฑูรท์ ชาตวัฒนานนท์

วันที่ ๔ มิถุนายน ๒๕๖๒

ตำแหน่ง อ.ก.ปบ.(ก.๓)

ตำแหน่ง ร.จก.(ท)รักษาการแทน ผจก.กฟภ.อมน.

ด้วยการไฟฟ้า อ้อมน้อย จะขอตัดไฟเพื่อแก้ไขจุดร้อนบริเวณ สถานีอ้อมน้อย ๑ ด้วยวิธีชอทไลน์กระเช้า ตามรายงาน Thermo Scan จำนวน ๑ แผ่น ดังนี้

ที่	ฟีดเดอร์	วัน/เดือน/ปี	ตั้งแต่เวลา	ถึงเวลา	ลักษณะงานที่ปฏิบัติ/ บริเวณ	จาก	ถึง	ผู้ควบคุมงาน
๑.	ONB10	๙ มิ.ย. ๖๒	๐๘.๓๐ น.	๑๖.๓๐ น.	แก้ไขจุดร้อนบริเวณ dis ด้วยวิธีชอทไลน์ กระเช้า	ONB10S-02	-	นายภาณุวัฒน์ คนหาญ ๐๙ ๔๔๕๖ ๖๙๕๖
๒.	OYK09					OYK09S-01	-	
๓.	OND02					OND02S-01	-	
๔.	SLY02					SLY02S-10	-	

พื้นที่ที่มีผู้ใช้ไฟได้รับผลกระทบ(ไฟดับ) ไม่มี ผู้ใช้ไฟที่ได้รับผลกระทบ

ผู้ประสานงานการดับไฟ ชื่อ นางสาวฐิชา ร่มโพธิ์ทอง ตำแหน่ง วิศว.๔ ผ.ปบ. โทร ๐๙ ๓๓๕๙ ๕๑๕๑

พื้นที่ ที่ขอตัดไฟปฏิบัติงานมีสายเคเบิลใยแก้วนำแสงของ กฟภ. (หากมีโอกาสชำรุด ผศส.กรส.(ก.๓) จะไปตรวจสอบก่อนปฏิบัติงาน)

๑. มีสายเคเบิลใยแก้วนำแสง ๑.๑ มีโอกาสชำรุด ๑.๒ ไม่มีโอกาสชำรุด

๒. ไม่มีสายเคเบิลใยแก้วนำแสง

(นายวิฑูรท์ ชาตวัฒนานนท์)

ตำแหน่ง ร.จก.(ท)รักษาการแทน ผจก.กฟภ.อมน.

สำหรับแผนกควบคุมการจ่ายไฟ (ผคฟ.) กฟภ.๓

เรียน อ.ก.ปบ.(ก.๓)

ผคฟ. พิจารณาแล้วเห็นควร

อนุมัติให้ดับไฟตามคำขอชื่อ..... ฟีดเดอร์..... จาก..... ถึง.....
ในวันที่..... ตั้งแต่เวลา..... น. ถึง..... น. ตามใบสั่งทำสวิตซ์ซึ่งเลขที่.....

อนุมัติให้ดับไฟตามคำขอชื่อ..... ฟีดเดอร์..... จาก..... ถึง.....
ในวันที่..... ตั้งแต่เวลา..... น. ถึง..... น. ตามใบสั่งทำสวิตซ์ซึ่งเลขที่.....

พนักงานศูนย์ฯ นาย..... ประสานงานการขอตัดไฟกับ.....

(.....)

สำหรับผู้อนุมัติ

ที่ ก.๓ กปบ.(คฟ.)

เรียน ผจก.....

อก.บช.(ก.๓), อก.วว.(ก.๓)

อนุมัติ และแจ้ง จป. เพื่อตรวจสอบความปลอดภัย

พร้อมทั้งลงข้อมูลแจ้งแผนดับไฟลงใน www.pea.co.th

ขั้นตอนการสวิตซ์ซึ่ง..... แผ่น

แผ่นฝั่งแนบ..... แผ่น

ผจฟ..... (สถานี.....)

เพื่อทราบ และจัดพนักงานเข้าปฏิบัติงานร่วมกับศูนย์ฯ นครปฐม

ตั้งแต่วันที่..... น. เป็นต้นไป จนกว่างานจะแล้วเสร็จ

Name of Object : สวิตช์ใบมีด รหัส ONB10S-02 สนวนกล้วยไม้					
Inspected By :					
File Name	20190419-144904-002.jpg	Created Date	2019 - 04 - 19	Created Time	14:49:04
Emissivity	0.95	Humidity	60%	Distance	20.00m
Reference	29.6°C	การไฟฟ้า	--	สถานีไฟฟ้า	--

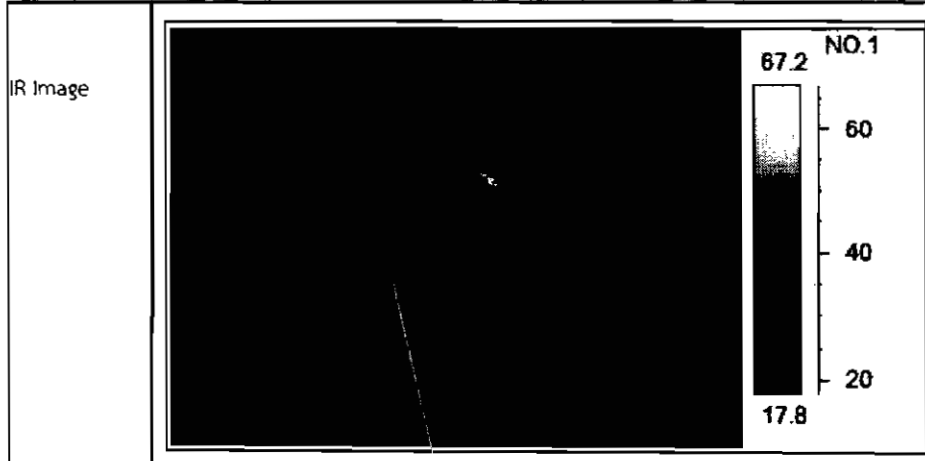

Camera info	Value
Camera type	T8
Camera serial	22T8R50066
Camera range	180.0°C
Camera range	-20.0°C
Area analysis	Value
Area01 Max	78.4 dt:48.8°C
Area02Max	29.6 dt: 0.0°C

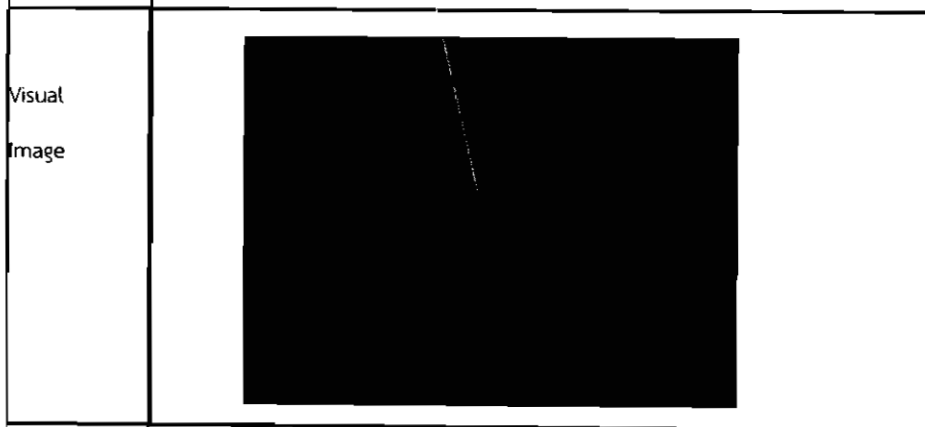

สถานที่	
หมายเลข	
แรงดันไฟฟ้า	
ฟีดเตอร์	
อุปกรณ์	
เฟส	

Notes

สาเหตุ : จุดร้อนหน้าสวิตช์

ข้อแนะนำ : แก้ไขภายใน 1 เดือน

ลายเซ็นผู้ตรวจสอบ:

วันที่:

การไฟฟ้าส่วนภูมิภาค อ้อมน้อย

72/106 ถ.พุทธมณฑล สาย 5 ต.ไร่ขิง อ.สามพราน จ.นครปฐม 73210



การไฟฟ้าส่วนภูมิภาค
Provincial Electricity Authority

Name of Object : PG สามสลักสายรีดสวิตซ์ใบมีดรหัส OYK9S-01					
Inspected By :					
File Name	20190424-113441-005.jpg	Created Date	2019 - 04 - 24	Created Time	11:34:40
Emissivity	0.95	Humidity	60%	Distance	20.00m
Reference	28.7°C	การไฟฟ้า	---	สถานีไฟฟ้า	---

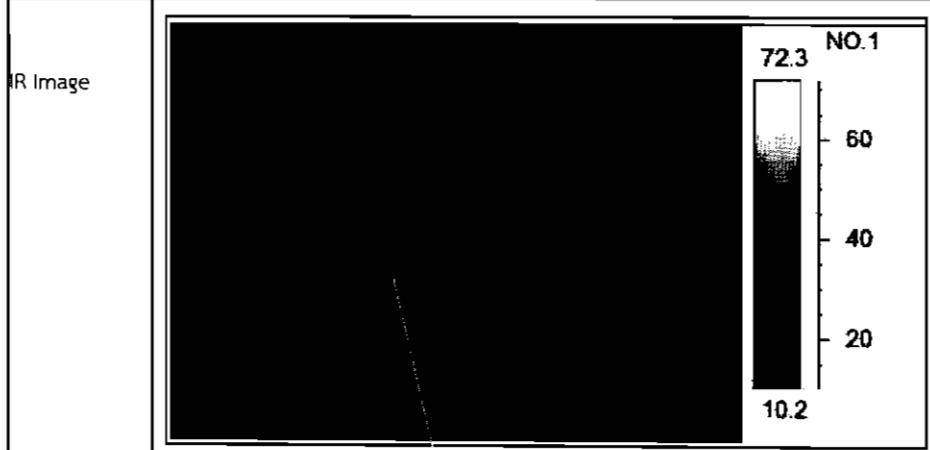

Camera info	Value
Camera type	T8
Camera serial	22T8R50066
Camera range	180.0°C
Camera range	-20.0°C
Area analysis	Value
Area01 Max	64.5 dt:35.8°C
Area02Max	28.7 dt: 0.0°C

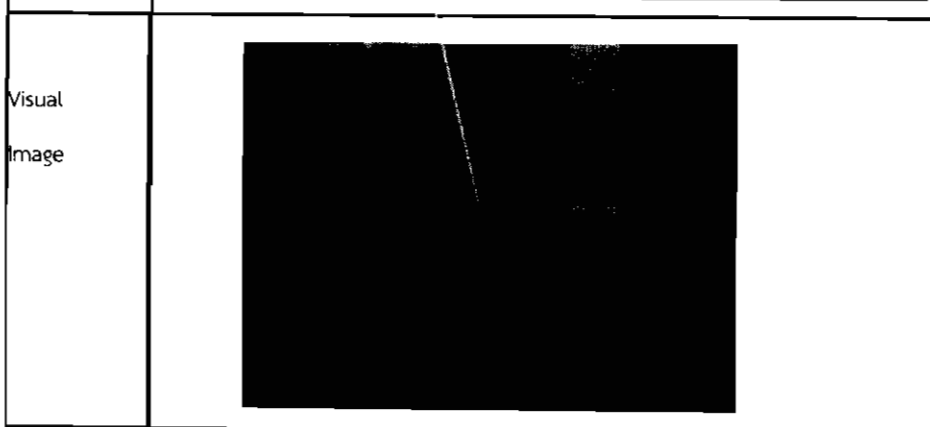

สถานที่	
หมายเลข	
แรงดันไฟฟ้า	
ฟีดเดอร์	
อุปกรณ์	
เฟส	

Notes

สาเหตุ : จุดร้อน PG สามสลัก

ข้อเสนอแนะ :

ลายเซ็นผู้ตรวจสอบ:

วันที่:

การไฟฟ้าส่วนภูมิภาค อ้อมน้อย

72/106 ถ.พุทธมณฑล สาย 5 ต.ไร่ขิง อ.สามพราน จ.นครปฐม 73210



การไฟฟ้าส่วนภูมิภาค
Provincial Electricity Authority

Name of Object : สถานีฯ อ้อมน้อย 4 OND OND25-01 สถานีฯ อ้อมน้อย 4

Inspected By :

File Name		Created Date		Created Time	11:19:44
Emissivity	0.95	Humidity	60%	Distance	20.00m
Reference	40.1?C	การไฟฟ้า	---	สถานีไฟฟ้า	---



Camera info	Value
Camera type	T8
Camera serial	22T8R50066
Camera range	180.0?C
Camera range	-20.0?C
Area analysis	Value
Area01 Max	81.2 dt:41.1?C
Area02Max	40.1 dt: 0.0?C

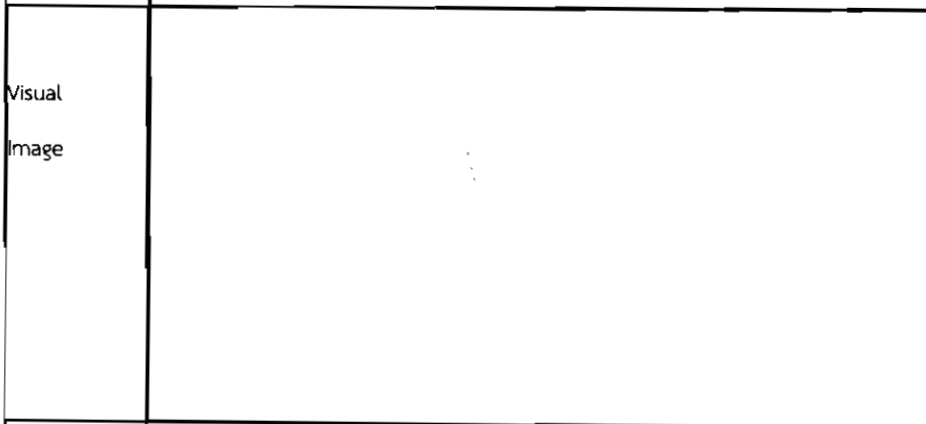

Notes

สาเหตุ : อาร์คแดงหน้าสั้มฉัสเฟส B ด้าน F

ข้อแนะนำ : แก้ไขภายใน 1 เดือน

ลายเซ็นผู้ตรวจสอบ:

วันที่:

การไฟฟ้าส่วนภูมิภาค อ้อมน้อย
72/106 ถ.พุทธมณฑล สาย 5 ต.ไร่ขิง อ.สามพราน จ.นครปฐม 73210

Name of Object : สถานีศาลายา SLY SLY2S-10 หน้า ม.ปรีชา

Inspected By :

File Name		Created Date		Created Time	11:39:14
Emissivity	0.95	Humidity	60%	Distance	20.00m
Reference	38.2°C	การไฟฟ้า	--	สถานีไฟฟ้า	--

IR Image	
Visual Image	
Notes	

Camera info	Value
Camera type	T8
Camera serial	22T8R50066
Camera range	180.0°C
Camera range	-20.0°C
Area analysis	Value
Area01 Max	85.1 dt:46.9°C
Area02Max	38.2 dt: 0.0°C

สาเหตุ : อาร์คแดงหน้าสับหม้อไฟ B ด้าน M

ข้อแนะนำ : แก้ไขภายใน 1 เดือน

ลายเซ็นผู้ตรวจสอบ:

วันที่:

การไฟฟ้าส่วนภูมิภาค อ้อมน้อย

72/106 ถ.พุทธมณฑล สาย 5 ต.ไร่ซิง อ.สามพราน จ.นครปฐม 73210