



การไฟฟ้าส่วนภูมิภาค
PROVINCIAL ELECTRICITY AUTHORITY

เลขที่ ก.๓.กพส.(ปบ) ๒๑๑๒ /๒๕๖๒
ชื่อผู้รับ นายภักดิ์พงษ์ วงษ์พันธุ์ท่า
ชื่อผู้ส่ง นายวัชรชัย นั้วทอง

วันที่ ๒๕ กรกฎาคม ๒๕๖๒
ตำแหน่ง อ.ก.ปบ.(ก.๓)
ตำแหน่ง ร.จก.(ท) ปฏิบัติงานแทน ผ.จก.กฟอ.กำแพงแสน

ด้วยการไฟฟ้า อ.กำแพงแสน จะขอตัดไฟเพื่อปฏิบัติงาน เพื่อตัดต้นไม้คร่อมสายแรงสูง สถานีไฟฟ้า ก.กำแพงแสน ตาม
แผนผังสังเขปแนบ จำนวน ๑ แผ่น ดังนี้

ที่	ฟีดเดอร์	วัน/เดือน/ปี	ตั้งแต่เวลา	ถึงเวลา	ลักษณะงานที่ปฏิบัติ/บริเวณ	จาก	ถึง	ผู้ควบคุมงาน
๑.	TMU05	2 ส.ค. 62	09.00 น.	15.00 น.	ติดตั้ง SF6 จุดแบ่งแดน ตรงข้ามสุวรรณภูมิอดีต	Dis ชั่วคราว วัดสี่แยก เจริญพร	DE ตรงข้ามแยก รางปลาเนา	นายศักดิ์กรินทร์ จิตติชานนท์ พงษ.๖. โทร.081-9429896
๒.	TMU04	2 ส.ค. 62	09.00 น.	15.00 น.		จุดตัด DE วัดคาปาน	DE ตรงข้ามแยก รางปลาเนา	
๓.								
๔.								

พื้นที่ที่มีผู้ใช้ไฟได้รับผลกระทบ(ไฟดับ) ม.๔ ต.หนองกระทุ่ม, วัดสี่แยกเจริญพร, หนองหนองกระทุ่ม

ผู้ประสานงานการดับไฟ ชื่อ นายศักดิ์กรินทร์ จิตติชานนท์ ตำแหน่ง พงษ.๖ โทร. ๐๘๑-๙๔๒๙๘๙๖

พื้นที่ ที่ขอตัดไฟปฏิบัติงานมีสายเคเบิลใยแก้วนำแสงของ กฟผ. (หากมีโอกาสชำรุด ผศส.กรส.(ก.๓) จะไปตรวจสอบก่อนปฏิบัติงาน)

๑. มีสายเคเบิลใยแก้วนำแสง ๑.๑ มีโอกาสชำรุด ๑.๒ ไม่มีโอกาสชำรุด
๒. ไม่มีสายเคเบิลใยแก้วนำแสง

Signature

(นายวัชรชัย นั้วทอง)
(ร.จก.(ท) รักษาการแทน)

ตำแหน่ง ผ.จก.กฟอ.กำแพงแสน

๒๕ ก.ค. ๒๕๖๒

สำหรับแผนกควบคุมการจ่ายไฟ (ผคฟ.) กฟอ.๓

เรียน อ.ก.ปบ.(ก.๓)

ผคฟ. พิจารณาแล้วเห็นควร

อนุมัติให้ดับไฟตามคำขอชื่อ..... ฟีดเดอร์..... จาก..... ถึง.....

ในวันที่..... ตั้งแต่เวลา..... น. ถึง..... น. ตามใบสั่งทำสวิตซ์ชิงเลขที่.....

อนุมัติให้ดับไฟตามคำขอชื่อ..... ฟีดเดอร์..... จาก..... ถึง.....

ในวันที่..... ตั้งแต่เวลา..... น. ถึง..... น. ตามใบสั่งทำสวิตซ์ชิงเลขที่.....

พนักงานศูนย์ฯ นาย..... ประสานงานการขอตัดไฟกับ.....

(.....)

สำหรับผู้อนุมัติ

ที่ ก.๓ กปบ.(คฟ.)

เรียน ผ.จก.....

อก.บช.(ก.๓), อก.วว.(ก.๓)

อนุมัติ และแจ้ง จป. เพื่อตรวจสอบความปลอดภัย

พร้อมทั้งลงข้อมูลแจ้งแผนดับไฟลงใน www.pea.co.th

ขั้นตอนการสวิตซ์ชิง..... แผ่น



แผนผังแนบ..... แผ่น

ผจฟ..... (สถานี.....)

เพื่อทราบ และจัดพนักงานเข้าปฏิบัติงานร่วมกับศูนย์ฯ นครปฐม
ตั้งแต่เวลา..... น. เป็นต้นไป จนกว่างานจะแล้วเสร็จ

สถานการณ์จ่ายไฟตอนปฏิบัติงาน

KSA 06
KSA 08

-  จุดที่ปฏิบัติงาน
-  พื้นที่ไฟฟ้า
-  จุด Shot Ground

2 สิงหาคม 2562

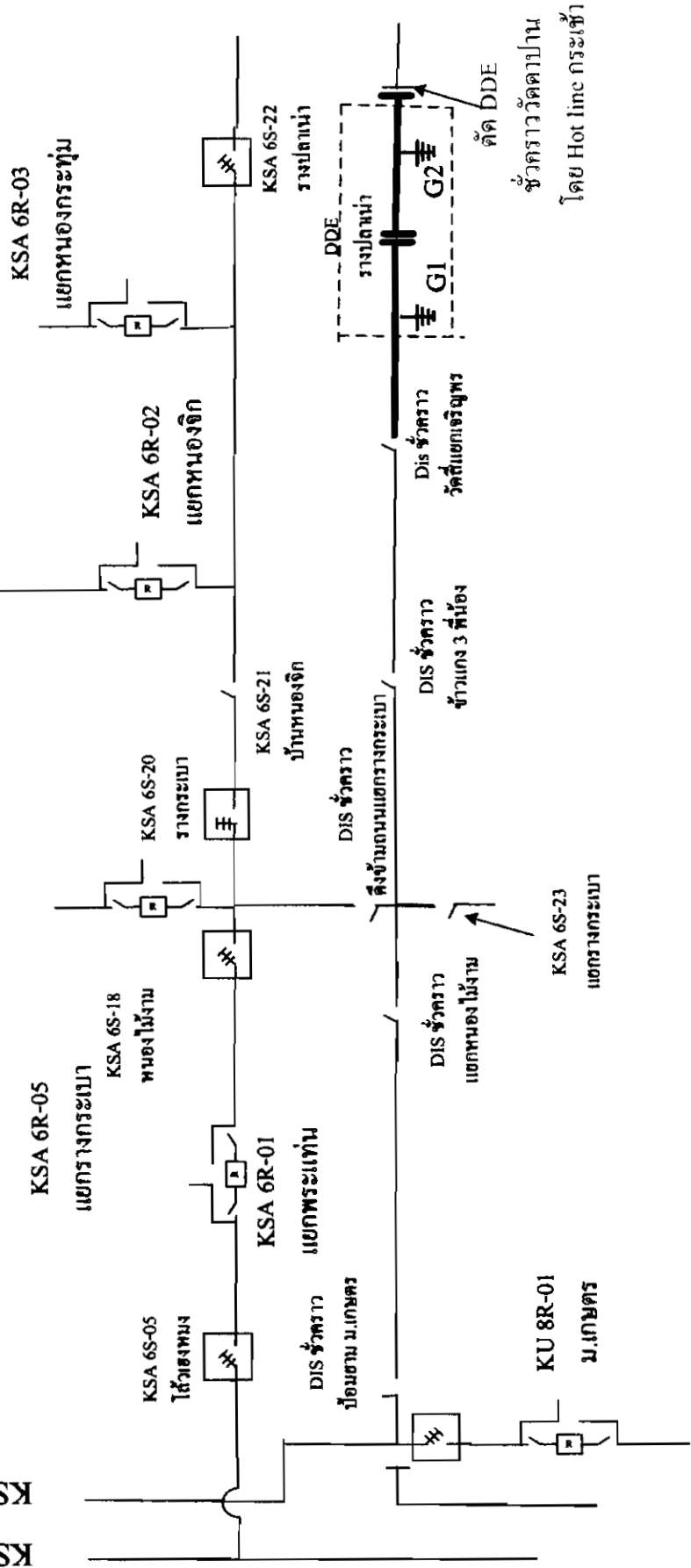

ไปกำแพงแสน

ไปพนมทวน

