



การไฟฟ้าส่วนภูมิภาค  
PROVINCIAL ELECTRICITY AUTHORITY

เลขที่..... ก.๓.กพส.(บป) ๒๒๒๒ /๒๕๖๒  
ชื่อผู้รับ นายภัคพงษ์ วงษ์พันธุ์ท่า  
ชื่อผู้ส่ง นางจุฑารัตน์ แซ่มช้อย

วันที่..... ๗ สิงหาคม ๒๕๖๒  
ตำแหน่ง..... อ.ก.บ.บ.(ก.๓)  
ตำแหน่ง..... ร.จ.ก.(บ) รักษาการแทน ผจก.กฟอ.กำแพงแสน

ด้วยการไฟฟ้า..... อ.กำแพงแสน..... จะขอตัดไฟเพื่อปฏิบัติงานเพื่อระบบระบบจำหน่าย พิดเตอร์ ๙ สถานีไฟฟ้า.กำแพงแสน...  
ตามแผนผังสังเขปแนบ จำนวน.....๑.....แผ่น ดังนี้

ที่	พิดเตอร์	วัน/เดือน/ปี	ตั้งแต่เวลา	ถึงเวลา	ลักษณะงานที่ปฏิบัติ/บริเวณ	จาก	ถึง	ผู้ควบคุมงาน
๑	KSA09	20 ส.ค.62	08.30 น.	17.00 น.	รื้อถอนเสา 12 ม. 20 ต้น	KSA03S-20 ห้วยม่วง	Dis ชั่วคราว ตรงข้ามวัดห้วย ม่วง	นายขวัญเมือง ศรีจันทร์อินทร์ พงษ.๖ ผกร.กกค.
๒								
๓								
๔								

พื้นที่ที่มีผู้ใช้ไฟได้รับผลกระทบ(ไฟดับ)..... ม.๑.ม.๒.๓.ห้วยม่วง และ อบต.ห้วยม่วง.....

ผู้ประสานงานการดับไฟ ชื่อ..... นายศักดิ์กรินทร์ จิตติขานนท์..... ตำแหน่ง..... พชง.๖..... โทร..... ๐๘๑-๙๕๒๙๘๘๖.....

พื้นที่ ที่ขอตัดไฟปฏิบัติงานมีสายเคเบิลใยแก้วนำแสงของ กฟผ. (หากมีโอกาสชำรุด ผศส.กรส.(ก.๓) จะไปตรวจสอบก่อนปฏิบัติงาน)

๑.  มีสายเคเบิลใยแก้วนำแสง ๑.๑  มีโอกาสชำรุด ๑.๒  ไม่มีโอกาสชำรุด  
๒.  ไม่มีสายเคเบิลใยแก้วนำแสง

(นางจุฑารัตน์ แซ่มช้อย)

ตำแหน่ง..... ช.จ.ก. (บ) รักษาการแทน  
ผจก.กฟอ.กำแพงแสน

สำหรับแผนกควบคุมการจ่ายไฟ (ผคฟ.) กฟผ.๓  
เรียน อ.ก.บ.บ.(ก.๓)

ผคฟ. พิจารณาแล้วเห็นควร

- อนุมัติให้ตัดไฟตามคำขอ..... พิดเตอร์..... จาก..... ถึง.....  
ในวันที่..... ตั้งแต่เวลา..... น. ถึง..... น. ตามใบสั่งทำสวิตซ์ซึ่งเลขที่.....  
 อนุมัติให้ตัดไฟตามคำขอ..... พิดเตอร์..... จาก..... ถึง.....  
ในวันที่..... ตั้งแต่เวลา..... น. ถึง..... น. ตามใบสั่งทำสวิตซ์ซึ่งเลขที่.....

พนักงานศูนย์ฯ นาย..... ประสานงานการขอตัดไฟกับ.....

(.....)

สำหรับผู้อนุมัติ

ที่ ก.๓ กบ.บ.(คฟ.)  
เรียน ผจก.....  
อ.ก.บ.บ.(ก.๓), อ.ก.ว.ว.(ก.๓)  
อนุมัติ และแจ้ง จป. เพื่อตรวจสอบความปลอดภัย  
พร้อมทั้งลงข้อมูลแจ้งแผนดับไฟลงใน www.pea.co.th

ขั้นตอนการสวิตซ์ซึ่ง..... แผ่น  
แผนผังแนบ..... แผ่น  
ผจฟ..... (สถานี.....)  
เพื่อทราบ และจัดพนักงานเข้าปฏิบัติงานร่วมกับศูนย์ฯ นครปฐม  
ตั้งแต่เวลา..... น. เป็นต้นไป จนกว่างานจะแล้วเสร็จ

# สถานการณ์จ่ายไฟตอนปฏิบัติงาน

ไปกำแพงแทน

20 สิงหาคม 2562

KSA 09 KSA 03

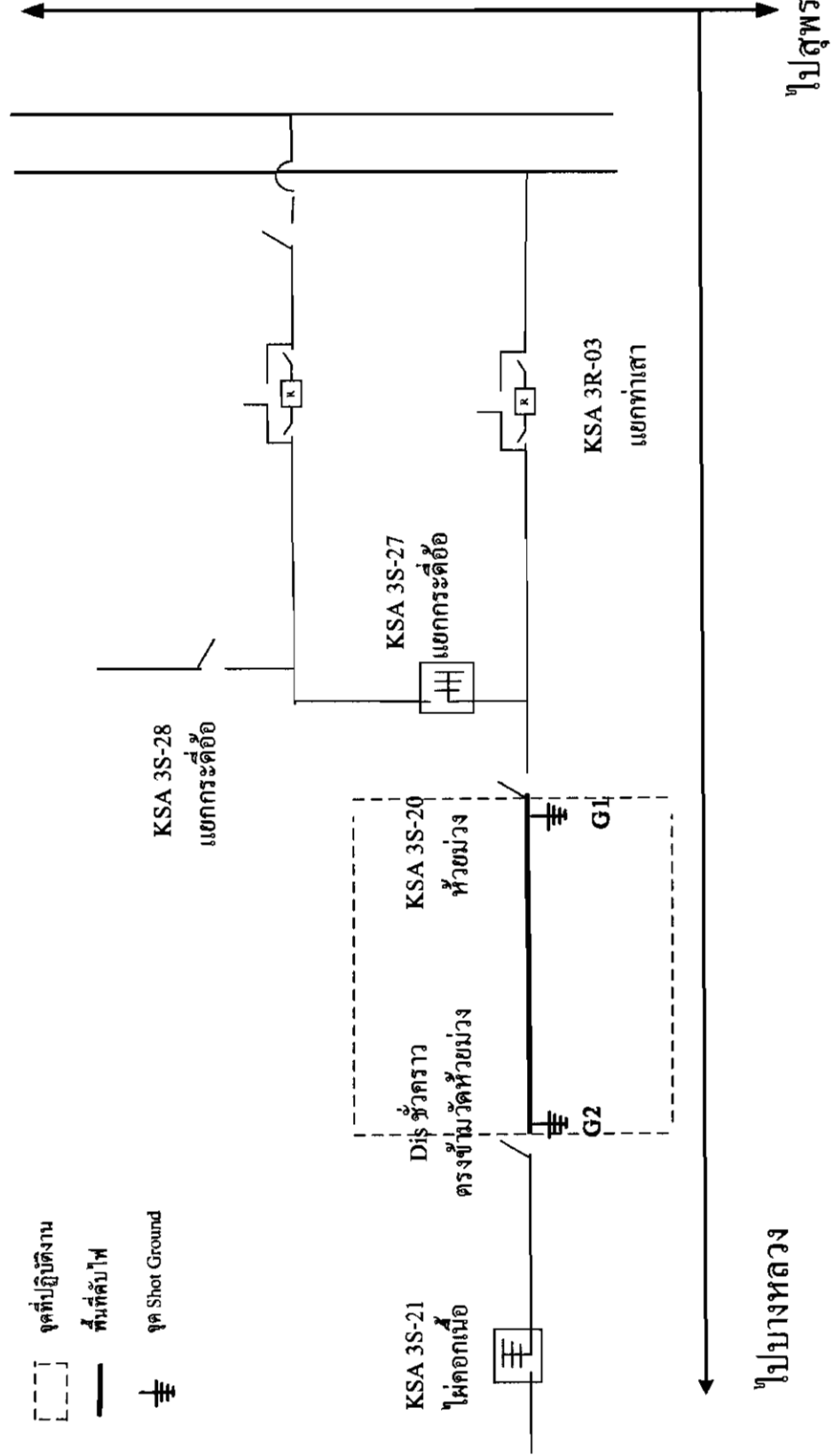

ไปบางหลวง

( )