



การไฟฟ้าส่วนภูมิภาค
PROVINCIAL ELECTRICITY AUTHORITY

เลขที่ . ก.๓.อ.ม.น.(ป.บ.) ๒๕๒๐ /๒๕๖๒

ชื่อผู้รับ นายถักพงษ์ วงษ์พันธ์ุท่า

ชื่อผู้ส่ง นายณัฐวัฒน์ ทัพพ์พัฒนะ

วันที่ ๑๗ ธันวาคม ๒๕๖๒

ตำแหน่ง . อ.ก.ป.บ.(ก.๓)

ตำแหน่ง . ร.จ.ก.(ท)ปฏิบัติกรแทน ผจก.กฟภ.อมน.

ด้วยการไฟฟ้า อ้อมน้อย จะขอตัดไฟเพื่อแก้ไขจุดร้อนบริเวณ สถานีอ้อมน้อย ๑ สถานีศาลายาและสถานีสามพราน ๑ ด้วยวิธี
ฮอทไลน์กระเช้า ตามรายงาน Thermo Scan จำนวน๓.....แผ่น ดังนี้

ที่	ฟีดเดอร์	วัน/เดือน/ปี	ตั้งแต่เวลา	ถึงเวลา	ลักษณะงานที่ปฏิบัติ/ บริเวณ	จาก	ถึง	ผู้ควบคุมงาน
๑.	SLY07	๒๒ ธ.ค.๖๒	๐๘.๓๐ น.	๑๖.๓๐ น.	HL กระเช้าแก้ไขจุด ร้อน สถานีอ้อมน้อย ๑ สถานีศาลายาและ สถานีสามพราน	SLY07S-05	-	นายพรสวัสดิ์ คณาลักษณ์ ๐๘ ๘๒๓๓ ๗๓๕๒
๒.	SAA12	๒๒ ธ.ค.๖๒	๐๘.๓๐ น.	๑๖.๓๐ น.		SAA12S-02	-	
๓.	ONA09	๒๒ ธ.ค.๖๒	๐๘.๓๐ น.	๑๖.๓๐ น.		ONA09S-02	-	

พื้นที่ที่มีผู้ใช้ไฟได้รับผลกระทบ(ไฟดับ).....ไม่มี ผู้ใช้ไฟที่ได้รับผลกระทบ

ผู้ประสานงานการดับไฟ ชื่อ นางสาวรัฐษา ร่มโพธิ์ทอง.....ตำแหน่ง .ว.ศ.ก.๕.ผ.ป.บ.....โทร. ๐๙. ๓๓๕๙. ๕๑๕๑

พื้นที่ ที่ขอตัดไฟปฏิบัติงานมีสายเคเบิลใยแก้วนำแสงของ กฟภ. (หากมีโอกาสชำรุด ผคส.กรส.(ก.๓) จะไปตรวจสอบก่อนปฏิบัติงาน)

๑. มีสายเคเบิลใยแก้วนำแสง ๑.๑ มีโอกาสชำรุด ๑.๒ ไม่มีโอกาสชำรุด

๒. ไม่มีสายเคเบิลใยแก้วนำแสง

(นายณัฐวัฒน์ ทัพพ์พัฒนะ.)

ตำแหน่ง . ร.จ.ก.(ท)ปฏิบัติงานแทน ผจก.กฟภ.อมน.

สำหรับแผนกควบคุมการจ่ายไฟ (ผคฟ.) กฟภ.๓

เรียน อ.ก.ป.บ.(ก.๓)

ผคฟ. พิจารณาแล้วเห็นควร

อนุมัติให้ดับไฟตามคำขอชื่อ.....ฟีดเดอร์.....จาก.....ถึง.....
ในวันที่.....ตั้งแต่เวลา.....น. ถึง.....น. ตามใบสั่งทำสวิชชิงเลขที่.....

อนุมัติให้ดับไฟตามคำขอชื่อ.....ฟีดเดอร์.....จาก.....ถึง.....
ในวันที่.....ตั้งแต่เวลา.....น. ถึง.....น. ตามใบสั่งทำสวิชชิงเลขที่.....

อนุมัติให้ดับไฟตามคำขอชื่อ.....ฟีดเดอร์.....จาก.....ถึง.....
ในวันที่.....ตั้งแต่เวลา.....น. ถึง.....น. ตามใบสั่งทำสวิชชิงเลขที่.....

พนักงานศูนย์ฯ นาย.....ประสานงานการขอตัดไฟกับ.....

(.....)

สำหรับผู้สมัคร

ที่ ก.๓ กปบ.(คฟ.)

เรียน ผจก.....

อก.บช.(ก.๓), อก.วว.(ก.๓)

อนุมัติ และแจ้ง จป. เพื่อตรวจสอบความปลอดภัย
พร้อมทั้งลงข้อมูลแจ้งแผนดับเพลิงใน www.pea.co.th

ขั้นตอนการสวิชชิง.....แผ่น

แผนผังแนบ.....แผ่น

ผจพ.....(สถานี.....)

เพื่อทราบ และจัดพนักงานเข้าปฏิบัติงานร่วมกับศูนย์ฯ นครปฐม
ตั้งแต่วันที่.....น. เป็นต้นไป จนกว่างานจะแล้วเสร็จ

Name of Object : สถานี ออมน้อย1 (ONA) ปากซอยตีสโตน					
Inspected By :					
File Name		Created Date		Created Time	
Emissivity	0.95	Humidity	60%	Distance	
Reference	43.4?C	การไฟฟ้า	—	สถานีไฟฟ้า	---

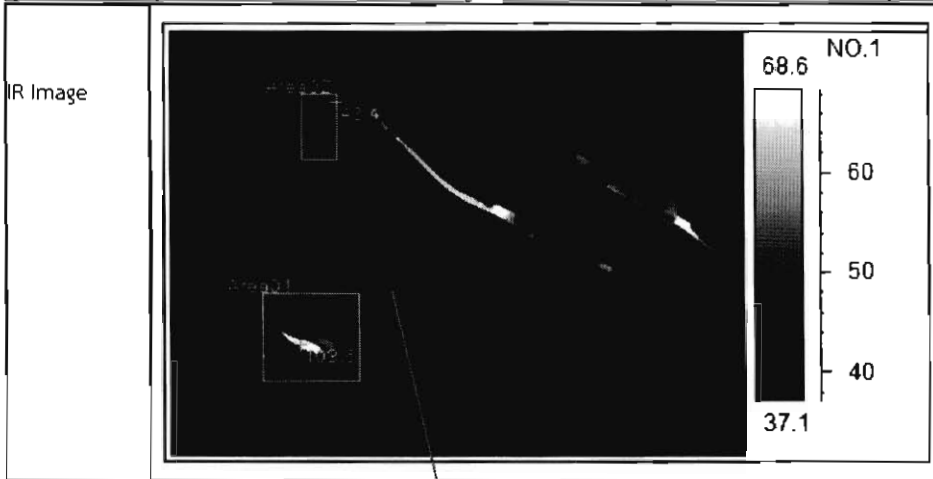

Camera info	Value
Camera type	T8
Camera serial	22T8R50066
Camera range	180.0?C
Camera range	-20.0?C
Area analysis	Value
Area01 Max	103.6 dt:60.2?C
Area02Max	43.4 dt: 0.0?C

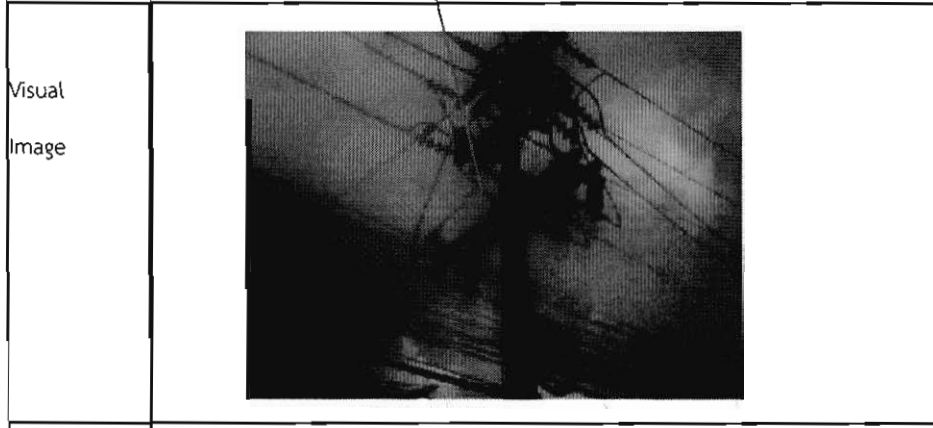

Notes

สาเหตุ : อาร์คแดงหน้าสั้มผัสเฟส ABC

ข้อแนะนำ : แก้ไขเร่งด่วน

ลายเซ็นผู้ตรวจสอบ:

วันที่:

การไฟฟ้าส่วนภูมิภาค ออมน้อย
72/106 ถ.พุทธมณฑล สาย 5 ต.ไร่ขิง อ.สามพราน จ.นครปฐม 73210



Name of Object : SF6 ระเบิด SLY75-05 ปากชอยเพลิงกลาส					
Inspected By :					
File Name	20191118-102719-004.jpg	Created Date	2019 - 11 - 18	Created Time	10:27:18
Emissivity	0.95	Humidity	60%	Distance	20.00m
Reference	29.0°C	การไฟฟ้า	---	สถานีไฟฟ้า	---

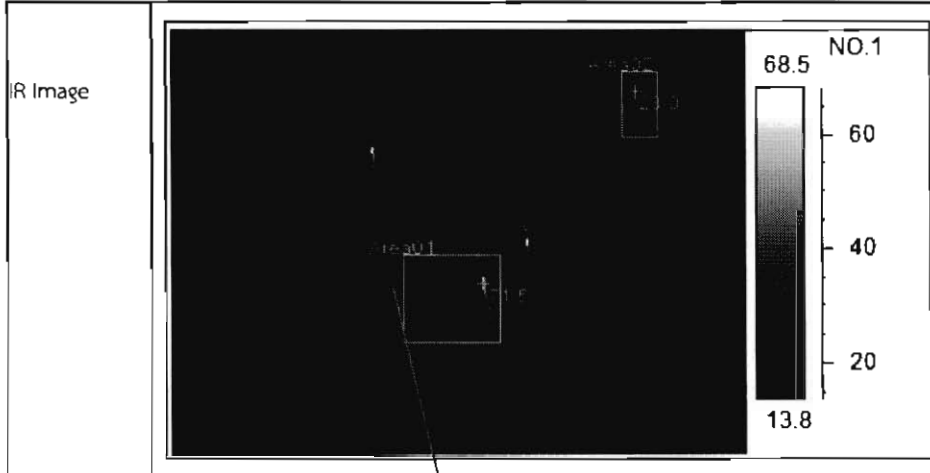

Camera info	Value
Camera type	T8
Camera serial	22T8R50066
Camera range	180.0°C
Camera range	-20.0°C
Area analysis	Value
Area01 Max	71.5 dt:42.6°C
Area02Max	29.0 dt: 0.0°C

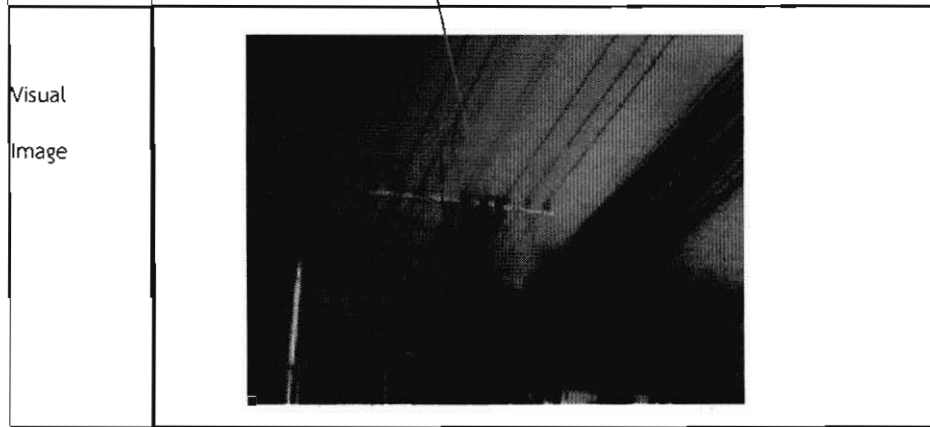

สถานที่	
หมายเลข	
แรงดันไฟฟ้า	
ฟีดเดอร์	
อุปกรณ์	
เฟส	

Notes

สาเหตุ : จุดร้อนหน้าสัมนต์

ข้อเสนอแนะ :

ลายเซ็นผู้ตรวจสอบ:

วันที่:

การไฟฟ้าส่วนภูมิภาค อ้อมน้อย
72/106 ถ.พุทธมณฑล สาย 5 ต.ไร่ขิง อ.สามพราน จ.นครปฐม 73210



Name of Object : DIS รหัส SAA 12S - 02 หน้าสถานีสามพราน 1

Inspected By :

File Name	20191120-102328-006.jpg	Created Date	2019 - 11 - 20	Created Time	10:23:28
Emissivity	0.95	Humidity	60%	Distance	20.00m
Reference	22.8°C	การไฟฟ้า		สถานีไฟฟ้า	---

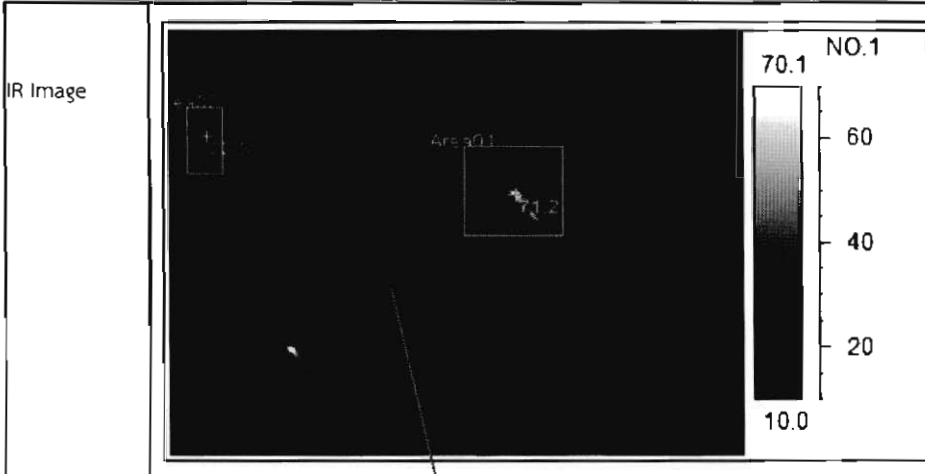

Camera info	Value
Camera type	T8
Camera serial	22T8R50066
Camera range	180.0°C
Camera range	-20.0°C
Area analysis	Value
Area01 Max	71.2 dt:48.3°C
Area02Max	22.8 dt: 0.0°C

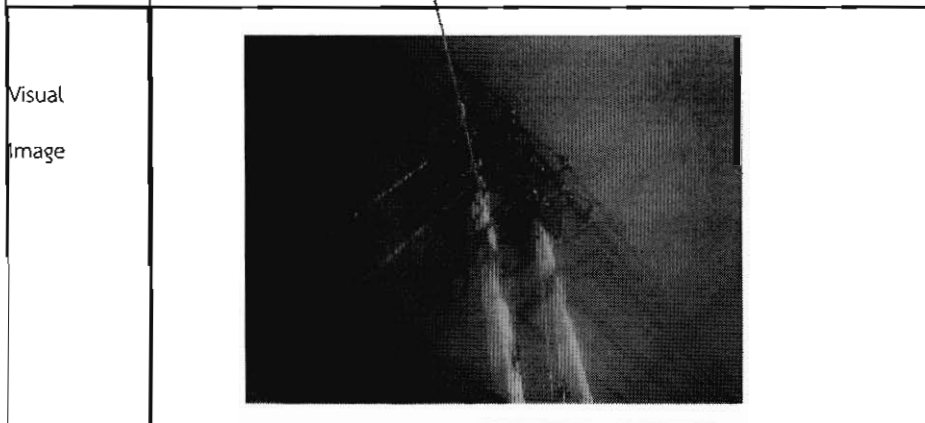

สถานที่	
หมายเลข	
แรงดันไฟฟ้า	
ฟีดเดอร์	
อุปกรณ์	
เฟส	

Notes

สาเหตุ : จุดร้อนหน้าสัมผัส

ข้อแนะนำ :

ลายเซ็นผู้ตรวจสอบ:

วันที่:

การไฟฟ้าส่วนภูมิภาค อ้อมน้อย

72/106 ด.พุดมณฑล สาย 5 ต.ไร่ขิง อ.สามพราน จ.นครปฐม 73210



การไฟฟ้าส่วนภูมิภาค
Provincial Electricity Authority