



การไฟฟ้าส่วนภูมิภาค
PUBLIC ELECTRICITY AUTHORITY

เลขที่ ก.๓ (ป.บ.) ออมน. 1๒7 /๒๕๖๒
ชื่อผู้รับ นายถนัดพงษ์ วงษ์พันธ์ุฑา
ชื่อผู้ส่ง นายระยของ หัวหงษ์ทอง

วันที่ ๒๗ สิงหาคม ๒๕๖๒
ตำแหน่ง อก.ปบ.(ก.๓)
ตำแหน่ง ผจก.กฟภ.อมน.

ด้วยการไฟฟ้า ออมน่อย จะขอตัดไฟเพื่อแก้ไขจุดร้อนบริเวณ สถานีสามพราน ๑ ด้วยวิธีชอทไลน์กระเช้า ตามรายงาน Thermo Scan จำนวน ๑ แผ่น ดังนี้

ที่	พิดเตอร์	วัน/เดือน/ปี	ตั้งแต่เวลา	ถึงเวลา	ลักษณะงานที่ปฏิบัติ/บริเวณ	จาก	ถึง	ผู้ควบคุมงาน
๑.	SAA07	๓๐ ส.ค. ๖๒	๐๘.๓๐ น.	๑๖.๓๐ น.	แก้ไขจุดร้อนบริเวณทางปลา ด้วยวิธีชอทไลน์กระเช้า	SAA7S-04	-	นายภาณุวัฒน์ คนหาญ ๐๙ ๔๔๕๖ ๖๙๕๖

พื้นที่ที่มีผู้ใช้ไฟได้รับผลกระทบ(ไฟดับ)...ไม่มี ผู้ใช้ไฟที่ได้รับผลกระทบ

ผู้ประสานงานการดับไฟ ชื่อ นางสาวฐิชา รัมโพธิ์ทอง ตำแหน่ง วิศว.๔ ผ.บ. โทร. ๐๙ ๓๓๕๙ ๕๑๕๑

พื้นที่ ที่ขอตัดไฟปฏิบัติงานมีสายเคเบิลใยแก้วนำแสงของ กฟภ. (หากมีโอกาสชำรุด ผศส.กรส.(ก.๓) จะไปตรวจสอบก่อนปฏิบัติงาน)

๑. มีสายเคเบิลใยแก้วนำแสง ๑.๑ มีโอกาสชำรุด ๑.๒ ไม่มีโอกาสชำรุด
๒. ไม่มีสายเคเบิลใยแก้วนำแสง

นายชัยชนะ เข้มทอง
ช.ผ.บ. ปฏิบัติงานแทน
ท.ผ.บ.กฟภ.ออมน่อย

(นายระยของ หัวหงษ์ทอง.)

ตำแหน่ง ผจก.กฟภ.อมน. *busa.86*

สำหรับแผนกควบคุมการจ่ายไฟ (ผคฟ.) กฟภ.๓

เรียน อก.ปบ.(ก.๓)

ผคฟ. พิจารณาแล้วเห็นควร

- อนุมัติให้ดับไฟตามคำขอชื่อ พิดเตอร์ จาก ถึง
ในวันที่ ตั้งแต่เวลา น. ถึง น. ตามใบสั่งทำสวิชชิงเลขที่
 อนุมัติให้ดับไฟตามคำขอชื่อ พิดเตอร์ จาก ถึง
ในวันที่ ตั้งแต่เวลา น. ถึง น. ตามใบสั่งทำสวิชชิงเลขที่

พนักงานศูนย์ฯ นาย ประสานงานการขอตัดไฟกับ

()

สำหรับผู้อนุมัติ

ที่ ก.๓ ก.บ.บ.(คฟ.)

เรียน ผจก.

อก.บช.(ก.๓), อก.วว.(ก.๓)

อนุมัติ และแจ้ง จป. เพื่อตรวจสอบความปลอดภัย

พร้อมทั้งลงข้อมูลแจ้งแผนดับไฟลงใน www.pea.co.th

ขั้นตอนการสวิชชิง.....แผ่น

แผนผังแนบ.....แผ่น

ผจฟ. (สถานี.....)

เพื่อทราบ และจัดพนักงานเข้าปฏิบัติงานร่วมกับศูนย์ฯ นครปฐม

ตั้งแต่วันที่.....น. เป็นต้นไป จนกว่างานจะแล้วเสร็จ

Name of Object :
 Inspected By :

File Name	20180717-095750-011.jpg	Created Date	2018 - 07 - 17	Created Time	09:57:50
Emissivity	0.95	Humidity	60%	Distance	20.00m
Reference	22.8°C	การไฟฟ้า	—	สถานีไฟฟ้า	—

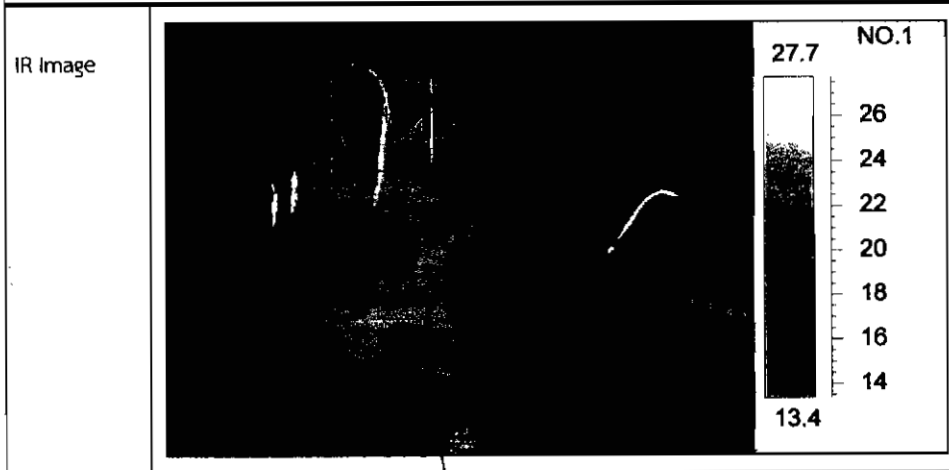

Camera info	Value
Camera type	T8
Camera serial	22T8R50066
Camera range m	180.0°C
Camera range m	-20.0°C
Area analysis	Value
Area01 Max	57.4 dt:34.6°C
Area02Max	22.8 dt: 0.0°C

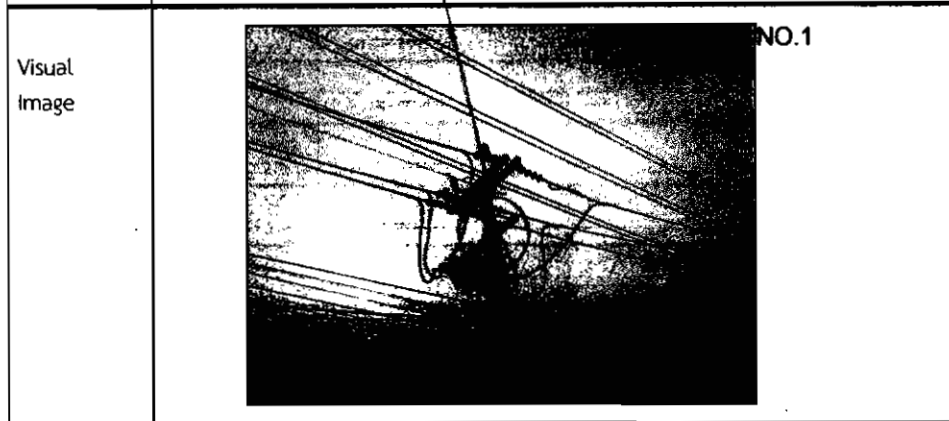

สถานที่
 หมายเลขเสา
 แรงดันไฟฟ้า
 พีดเตอร์
 อุปกรณ์
 เฟส

Notes

สาเหตุ : จุดร้อนหน้าสัมผัสหางปลา

ข้อเสนอแนะ : แก้ไขภายใน 1 เดือน

ลายเซ็นผู้ตรวจสอบ:

วันที่:

การไฟฟ้าส่วนภูมิภาค อ้อมน้อย
 72/106 ถ.พุทธมณฑล สาย 5 ต.ไร่ขิง อ.สามพราน จ.นครปฐม 73210
 โทร. 02-4206656
 โทรสาร 02-4200803



NO.1