



การไฟฟ้าส่วนภูมิภาค  
PROVINCIAL ELECTRICITY AUTHORITY

เลขที่ ก.๓ ทมก (ปบ) ..... /๒๕๖๒

ชื่อผู้รับ นายภักพงษ์ วงษ์พันธุ์ท่า

ชื่อผู้ส่ง นายประยุทธ เขียวหวาน

วันที่ ๘ สิงหาคม ๒๕๖๒

ตำแหน่ง อก.ปบ.(ก.๓)

ตำแหน่ง ผจก.กฟอ.ท่ามะกา

ด้วยการไฟฟ้า กฟอ.ท่ามะกา ..... จะขอตัดไฟเพื่อปฏิบัติงาน เพื่อปรับปรุงระบบจำหน่าย เปลี่ยนเสาไฟฟ้า ๑๒ เมตร เป็นเสาไฟฟ้า ๑๒.๒๐ เมตร / สถานีไฟฟ้า บ้านโป่ง ๒ ..... ตามแผนผังสังเขปแนบ จำนวน ..... ๒ ..... แผ่น ดังนี้

ที่	ฟีดเดอร์	วัน/เดือน/ปี	ตั้งแต่เวลา	ถึงเวลา	ลักษณะงานที่ปฏิบัติ/บริเวณ	จาก	ถึง	ผู้ควบคุมงาน
๑.	BPB๑๑	๒๙ ส.ค. ๖๒	๐๘.๐๐	๑๗.๐๐	ปรับปรุงระบบจำหน่าย	SF๖ BPB ๑๑S-๑๔	จุดตัดเดสจุด A	นาย ชัชวาล พยอมพันธ์ โทร ๐๘๙-๐๓๑๘๑๗๔

พื้นที่ที่มีผู้ใช้ไฟได้รับผลกระทบ(ไฟดับ) ..... ม.๔ ต.สนามแย้ อ.ท่ามะกา, ม.๙ ต.กรับใหญ่ อ.บ้านโป่ง (บางส่วน)

ผู้ประสานงานการดับไฟ ชื่อ นาย ธนวิทย์ อภิสิทธิ์เนตร ..... ตำแหน่ง วิศว.๖ ..... โทร ๐๘๕-๘๒๕๖๖๔๔

พื้นที่ ที่ขอตัดไฟปฏิบัติงานมีสายเคเบิลใยแก้วนำแสงของ กฟผ. (หากมีโอกาสชำรุด ผศส.กรส.(ก.๓) จะไปตรวจสอบก่อนปฏิบัติงาน)

๑.  มีสายเคเบิลใยแก้วนำแสง  ๑.๑ มีโอกาสชำรุด  ๑.๒ ไม่มีโอกาสชำรุด

๒.  ไม่มีสายเคเบิลใยแก้วนำแสง

ลงชื่อ.....

(นายประยุทธ เขียวหวาน)

ตำแหน่ง ผจก.กฟอ.ท่ามะกา

๙ ๓๐ ๕๖

สำหรับแผนกควบคุมการจ่ายไฟ (ผคฟ.) กฟก.๓

เรียน อก.ปบ.(ก.๓)

ผคฟ. พิจารณาแล้วเห็นควร

อนุมัติให้ตัดไฟตามคำขอชื่อ..... ฟีดเดอร์..... จาก..... ถึง.....

ในวันที่..... ตั้งแต่เวลา..... น. ถึง..... น. ตามใบสั่งทำสวิตซ์ซึ่งเลขที่.....

อนุมัติให้ตัดไฟตามคำขอชื่อ..... ฟีดเดอร์..... จาก..... ถึง.....

ในวันที่..... ตั้งแต่เวลา..... น. ถึง..... น. ตามใบสั่งทำสวิตซ์ซึ่งเลขที่.....

พนักงานศูนย์ฯ นาย..... ประสานงานการขอตัดไฟกับ.....

(.....)

สำหรับผู้อนุมัติ

ที่ ก.๓ กปบ.(คฟ.)

เรียน ผจก.....

อก.บช.(ก.๓), อก.วว.(ก.๓)

อนุมัติ และแจ้ง จป. เพื่อตรวจสอบความปลอดภัย

พร้อมทั้งลงข้อมูลแจ้งแผนดับไฟลงใน www.pea.co.th

ขั้นตอนการสวิตซ์ซึ่ง..... แผ่น

แผนผังแนบ..... แผ่น

ผจก..... (สถานี.....)

เพื่อทราบ และจัดพนักงานเข้าปฏิบัติงานร่วมกับศูนย์ฯ นครปฐม

ตั้งแต่วันที่..... น. เป็นต้นไป จนกว่างานจะแล้วเสร็จ

ปฏิบัติงานวันที่ 29 ส.ค. 2562  
เวลา 8.00 - 17.00 น.

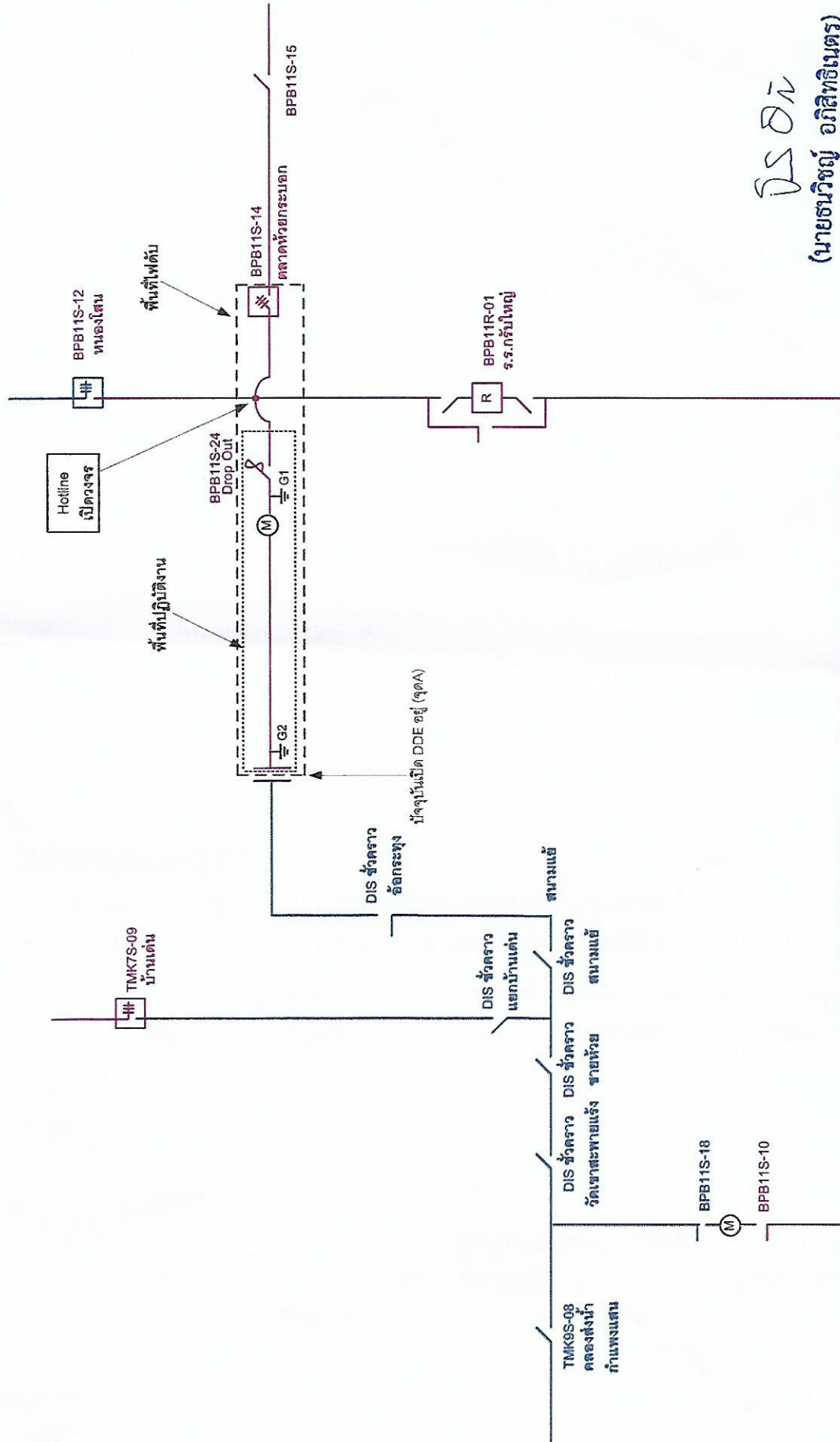

DIS ๐๖

(นายธนวิชัย อภิลักษณ์มิตร)  
วศก. ผบ.กฟอ.หมก.



HOTLINE ตัดเปิดวงจร

BPB11S-14

มาจาก BPB11R-01