



การไฟฟ้าส่วนภูมิภาค
PROVINCIAL ELECTRICITY AUTHORITY

เลขที่ ก.๓ กบข.(ปย.) ๒๖๖ /๒๕๖๒
ชื่อผู้รับ นายภักพงษ์ วงศ์พันธ์ท่า
ชื่อผู้ส่ง

วันที่ - 7 ก.พ. 2562
ตำแหน่ง อก.ปบ.(ก๓)
ตำแหน่ง

ด้วย กบข.(ก.๓) จะขอปฏิบัติงาน ใน ระบบจำหน่าย/สายส่ง/สถานีไฟฟ้า สายส่ง โล้น ๓Yส.โทรน้อย(ก๑) ถึง ส.บางเลน ตามแผนผังสังเขป จำนวน.....แผ่น,เอกสารแนบ จำนวน.....๑.....แผ่น ดังนี้ และ บ.ประปาไทยบางเลน

ที่	พีเคเค	วัน/เดือน/ปี	ตั้งแต่เวลา	ถึงเวลา	ลักษณะงานที่ปฏิบัติและบริเวณ	จาก	ถึง	ผู้ควบคุมงาน
๑	๑๑๕ เควี.	๑๑ ก.พ. ๒๕๖๒	๐๙.๓๐น.	๑๕.๓๐ น.	PM..ABS_SNO๓YS-๐๗ โดยขอ ๑.สับ ABS_SNO๓YS-๐๙ ๒.ปลด CSW_SNO๓YB-๐๔ ๓.ปลด ABS_SNO๓YS-๐๗ ๔.ปลดสายส่งจุดที่ ๑	จุดปลดจุดที่ ๑	CSW_SNO๓YB-๐๔	นายอนุชา คำสีดา ๐๙๗-๑๙๗๓๓๗๑๙
๒	๑๑๕ เควี.	๑๒ ก.พ. ๒๕๖๒	๐๙.๓๐น.	๑๕.๓๐ น.	PM..ABS_SNO๓YS-๐๘ โดยขอ ๑.สับ ABS_SNO๓YS-๐๙ ๒.ปลด CSW_SNO๓YB-๐๔ ๓.ปลด ABS_SNO๓YS-๐๘ ๔.ปลดสายส่งจุดที่ ๒	จุดปลดจุดที่ ๒	CSW_SNO๓YB-๐๔	นายอนุชา คำสีดา ๐๙๗-๑๙๗๓๓๗๑๙
๓	๑๑๕ เควี.	๑๓ ก.พ. ๒๕๖๒	๐๙.๓๐น.	๑๕.๓๐ น.	PM..ABS_SNO๓YS-๐๙ โดยขอ ๑.สับ ABS_SNO๓YS-๐๗ ๒.สับ CSW_SNO๓YB-๐๔ ๓.สับ ABS_SNO๓YS-๐๘ ๔.ปลด ABS_SNO๓YS-๐๙ ๕.ปลดสายส่งจุดที่ ๓ และ ๔	จุดปลดจุดที่ ๓	จุดปลดจุดที่ ๔	นายอนุชา คำสีดา ๐๙๗-๑๙๗๓๓๗๑๙

หมายเหตุ: ขั้นตอน ปลด/สับ ABS และ ปลด/เชื่อม สายส่ง ๑๑๕ เควี ดำเนินการโดย ฮอทไลน์กระเช้า ๑๑๕ เควี ผบช.กบข.(ก.๓) ยกเว้น ปลด/สับ CSW

พื้นที่ที่มีผู้ใช้ไฟได้รับผลกระทบ(ไฟดับ).....
ผู้ประสานงานการดับไฟ ชื่อ นายอนุชา คำสีดา ตำแหน่ง พชง.๖ โทร.๐๙๗-๑๙๗๓๓๗๑๙

ลงชื่อ
(นายสมหมาย ชื่นดวง)
ร.บ.ช.รักษาการแทน อก.บข.(ก.๓)

สำหรับแผนกควบคุมการจ่ายไฟ (ผคฟ.) กพก.๓
เรียน อก.ปบ.(ก.๓)

ผคฟ. พิจารณาแล้วเห็นควร

อนุมัติให้ดับไฟตามคำขอชื่อ..... พีเคเค..... จาก..... ถึง.....
ในวันที่..... ตั้งแต่เวลา..... น. ถึง..... น. ตามใบสั่งทำสวิตซ์ซึ่งเลขที่.....
 อนุมัติให้ดับไฟตามคำขอชื่อ..... พีเคเค..... จาก..... ถึง.....
ในวันที่..... ตั้งแต่เวลา..... น. ถึง..... น. ตามใบสั่งทำสวิตซ์ซึ่งเลขที่.....
 อนุมัติให้ดับไฟตามคำขอชื่อ..... พีเคเค..... จาก..... ถึง.....
ในวันที่..... ตั้งแต่เวลา..... น. ถึง..... น. ตามใบสั่งทำสวิตซ์ซึ่งเลขที่.....

ลงชื่อ
(.....)

สำหรับผู้อนุมัติ

ที่ ก.๓ กปบ.(คฟ.)

เรียน ผจก.

อก.บข.(ก.๓),อก.ว.ว.(ก.๓)

อนุมัติ และแจ้ง จป. เพื่อตรวจสอบความปลอดภัย

พร้อมทั้งลงข้อมูลแจ้งแผนดับไฟลงใน www.pea.co.th

ผคฟ.๐๒-(rev.๐๑/๒๕๖๐)

ขั้นตอนสวิตซ์.....แผ่น

แผนผังแนบ.....แผ่น

ผจก. (สถานี.....)

เพื่อทราบ และจัดพนักงานเข้าปฏิบัติงานร่วมกับศูนย์ นครปฐม

ตั้งแต่วันที่..... น. เป็นต้นไป จนกว่างานจะแล้วเสร็จ

11 ก.พ. 2562

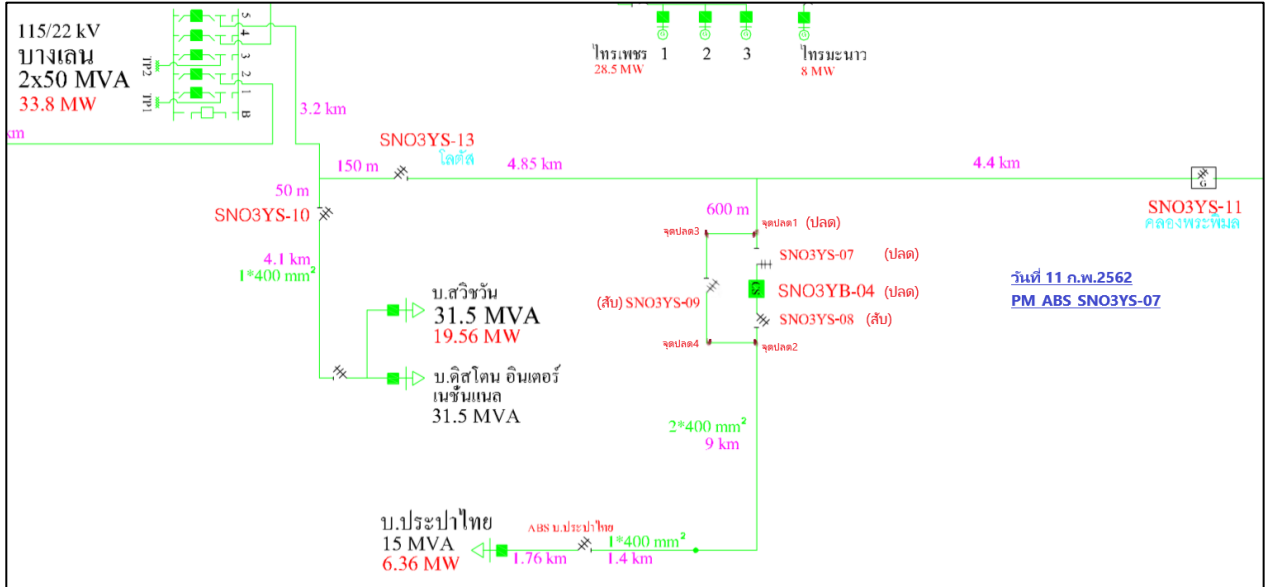

12 ก.พ. 2562

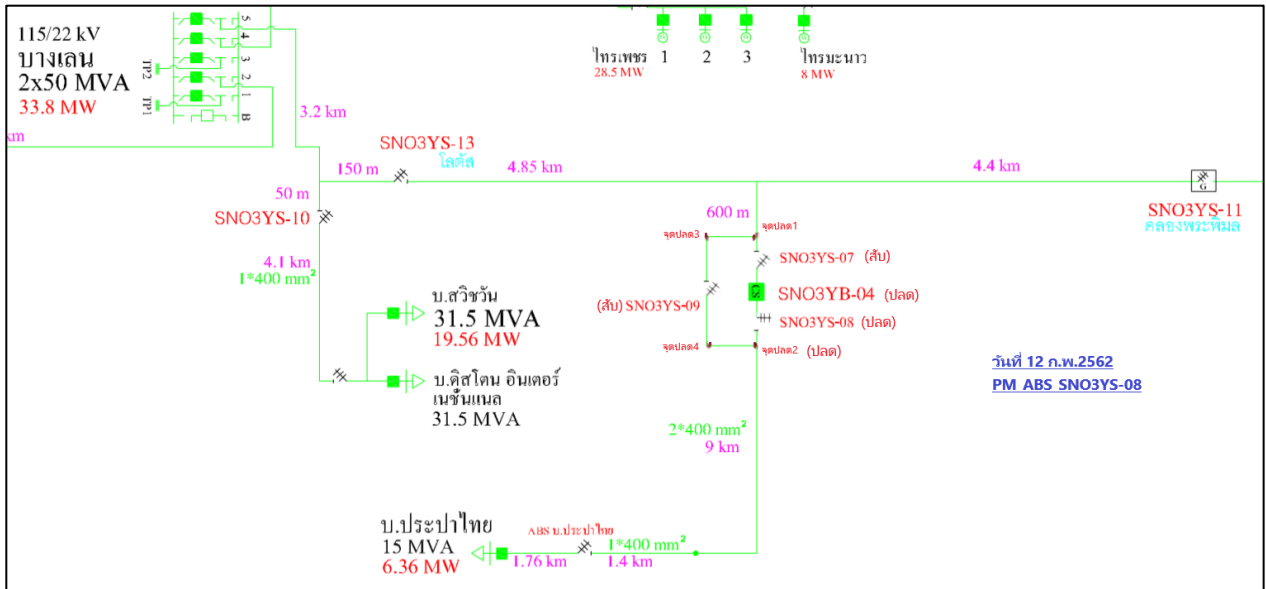

13 ก.พ. 2562

