



การไฟฟ้าส่วนภูมิภาค  
PROVINCIAL ELECTRICITY AUTHORITY

## วิทยุขอตัดไฟ

เลขที่ ก.๓ กบข.(ปธ.) ๑๐๗๕ /๒๕๖๒  
ชื่อผู้รับ นายภักพงษ์ วงศ์พันธุ์ทา  
ชื่อผู้ส่ง

วันที่ 13 พ.ค. 2562  
ตำแหน่ง อก.ปป.(ก๓)  
ตำแหน่ง

ด้วย กบข.(ก.๓) จะขอตัดไฟเพื่อปฏิบัติงาน ใน ระบบจำหน่าย/สายส่ง/สถานีไฟฟ้า ช่วง สายส่ง โลင်း สฟ.ดอนเจดีย์ ตามแผนผังสังเขป จำนวน.....๑.....แผ่น ดังนี้ ถึง สฟ.เลาขวัญ และ สฟ.ด่านช้าง

ที่	พีดเดอร์	วัน/เดือน/ปี	ตั้งแต่เวลา	ถึงเวลา	ลักษณะงานที่ปฏิบัติและบริเวณ	จาก	ถึง	ผู้ควบคุมงาน
๑	๑๑๕ เควี.	๑๘ พ.ค. ๒๕๖๒	๑๐.๐๐น.	๑๖.๐๐ น.	ฮอทไลน์กระเช้า ๑๑๕ เควี ผบฮ. กบข.(ก.๓) เข้าดำเนินการแก้ไข ลูกถ้วย ๑๑๕ เควี ขำรูด ต้นเสาที่ ๖๓๕(ร้านศรารรวิสตูก่อสร้าง บ้านหนองขาม) และ แก้ไขสาย กราวด์หัวเสา ๑๑๕ เควี หลุด ต้นเสาที่ ๑๑ โกลั สฟ.ดอนเจดีย์	สฟ. ดอนเจดีย์	สฟ.เลาขวัญ และ ด่านช้าง	นายอนุชา คำสีดา ๐๙๗-๑๙๗๓๓๗๙๙
หมายเหตุ:								

พื้นที่ที่มีผู้ใช้ไฟได้รับผลกระทบ(ไฟดับ).....  
ผู้ประสานงานการตัดไฟ ชื่อ ....นายอนุชา คำสีดา..... ตำแหน่ง..... พชง.๗..... โทร.....๐๙๗-๑๙๗๓๓๗๙๙.....

ลงชื่อ อนุชา คำสีดา  
(นายสมหมาย จินตวง)  
ตำแหน่ง กบข.ปฏิบัติงานแทน อก.บข.(ก.๓)

สำหรับแผนควบคุมการจ่ายไฟ (ผคฟ.) กฟก.๓

เรียน อก.ปป.(ก.๓)

ผคฟ. พิจารณาแล้วเห็นควร

อนุมัติให้ตัดไฟตามคำขอชื่อ..... พีดเดอร์..... จาก..... ถึง.....

ในวันที่..... ตั้งแต่เวลา.....น. ถึง.....น. ตามใบสั่งทำสวิตซ์หมายเลขที่.....

อนุมัติให้ตัดไฟตามคำขอชื่อ..... พีดเดอร์..... จาก..... ถึง.....

ในวันที่..... ตั้งแต่เวลา.....น. ถึง.....น. ตามใบสั่งทำสวิตซ์หมายเลขที่.....

อนุมัติให้ตัดไฟตามคำขอชื่อ..... พีดเดอร์..... จาก..... ถึง.....

ในวันที่..... ตั้งแต่เวลา.....น. ถึง.....น. ตามใบสั่งทำสวิตซ์หมายเลขที่.....

ลงชื่อ .....

สำหรับผู้อนุมัติ

ที่ ก.๓ กปป.(คฟ.)

เรียน ผจก. ....

อก.บข.(ก.๓),อก.วว.(ก.๓)

อนุมัติ และแจ้ง จบ. เพื่อตรวจสอบความปลอดภัย

พร้อมทั้งลงข้อมูลแจ้งแผนดับไฟลงใน [www.pea.co.th](http://www.pea.co.th)

ผคฟ.๐๒-(rev.๐๑/๒๕๖๐)

ขั้นตอนสวิตซ์.....แผ่น

แผนผังแนบ.....แผ่น

ผจฟ. .... (สถานี.....)

เพื่อทราบ และจัดพนักงานเข้าปฏิบัติงานร่วมกับคุณย์ นครปฐม

ตั้งแต่วันที่.....น. เป็นต้นไป จนกว่างานจะแล้วเสร็จ

ส่งทางสารบรรณ  
อิเล็กทรอนิกส์  
13 พ.ค. 2562

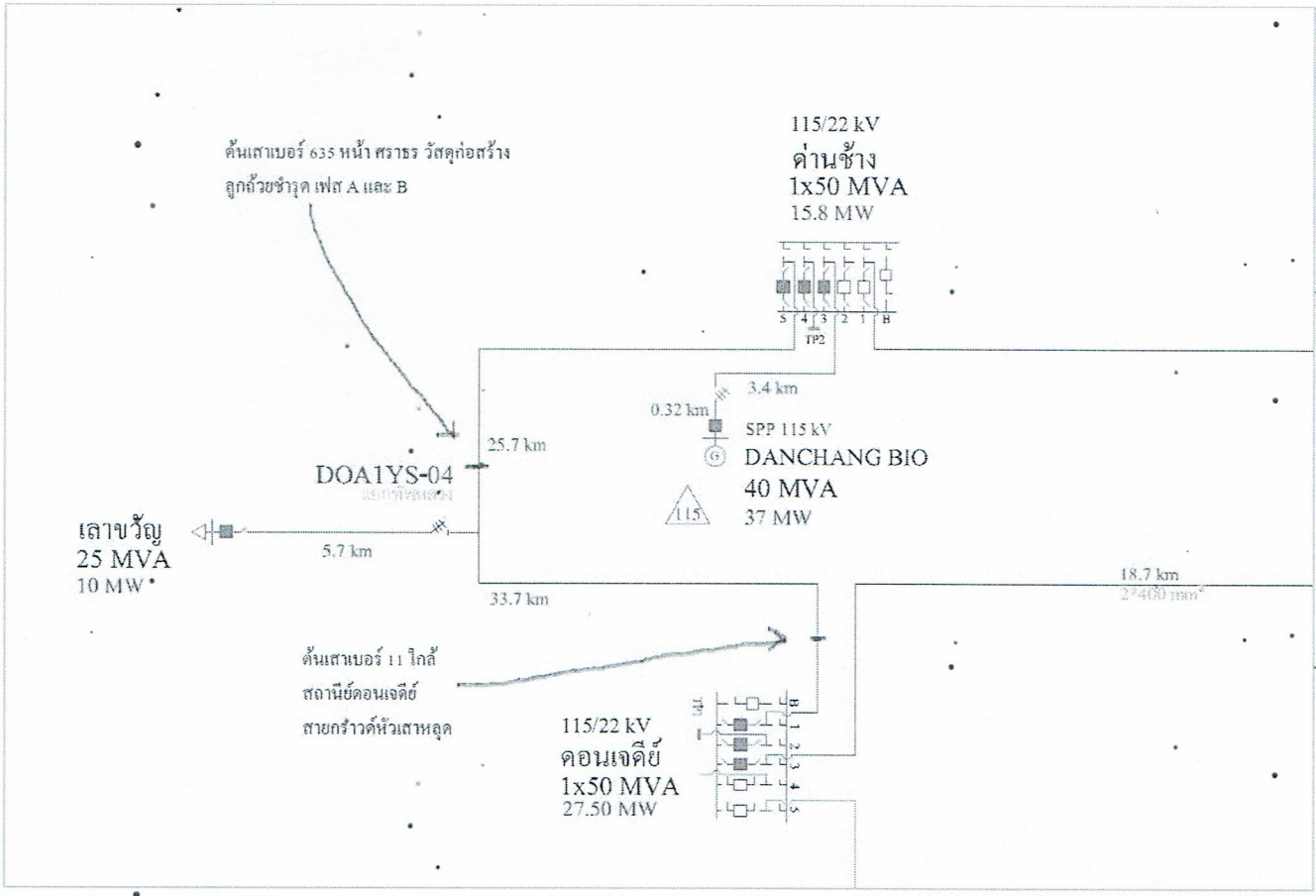

บำรุงรักษา



การไฟฟ้าส่วนภูมิภาค  
PROVINCIAL ELECTRICITY AUTHORITY

รายงานการตรวจสอบระบบไฟฟ้าด้วยวิธี Patrol

เอกสารแนบ 1  
จำนวนทั้งหมด 5 แผ่น  
แผ่นที่ 3

วันที่ตรวจสอบ  
24 / 04 / 2562  
ZPM4: 4004224919

กลุ่มอุปกรณ์: ระบบคองดิน (T-GR)

กฟผ. ภาค 3 นครปฐม สถานีไฟฟ้า ดอนเจดีย์ (DOA) ระบบ 115kV วงจร 01YB01  
จาก สฟ.ดอนเจดีย์ ถึง สฟ.ด่านช้าง (รวมสฟ.เกาะวิญ) ระยะทาง (วงจร-กม.) 65.10\*

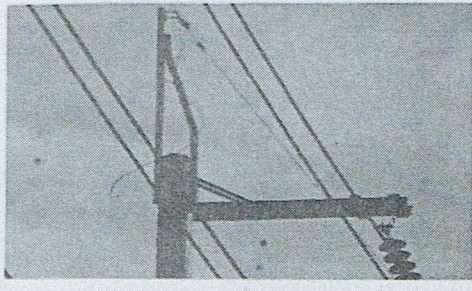

ภาพที่ 1 (ก่อนการแก้ไข)

รายละเอียดการตรวจสอบ

หมายเลขเสา / สถานี	No.11 / แถวสถานีดอนเจดีย์	รหัส	T-GR-01
ลักษณะผิดปกติ	สาย OHGW/OPGWขาด	สภาพ	แย (Poor) - แก๊วแรงดัน
ระยะเวลาแก้ไข		วิธีการแก้ไข	
ผู้รับผิดชอบ		วันที่แก้ไข/ZPM2	0000-00-00 00:00:00 /

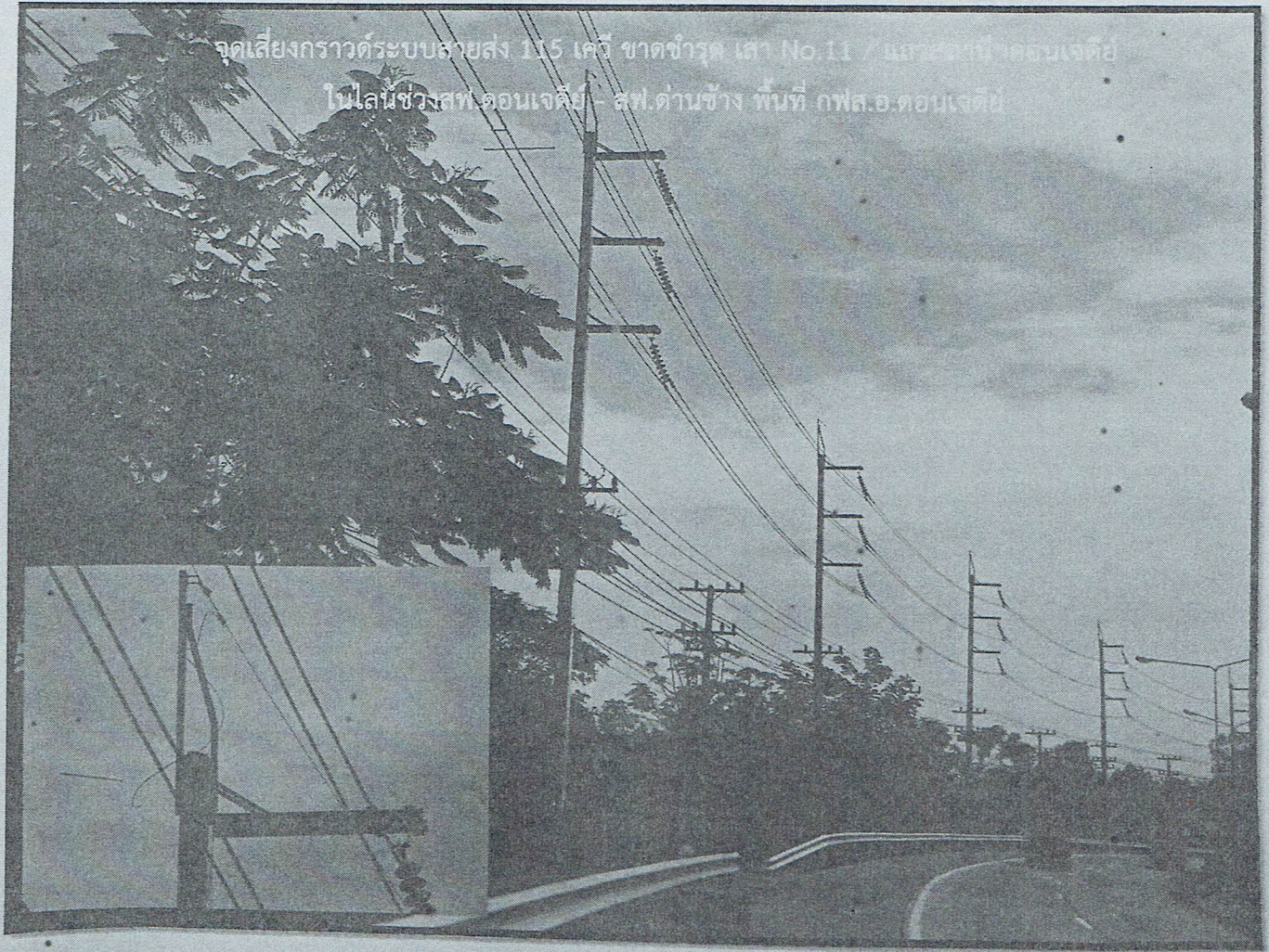



การไฟฟ้าส่วนภูมิภาค  
PROVINCIAL ELECTRICITY AUTHORITY

รายงานการตรวจสอบระบบไฟฟ้าด้วยวิธี Patrol

เอกสารเลข 1  
จำนวนแจ้งทอด 5 แผ่น  
ครั้งที่ 2

วันที่ตรวจสอบ

24 / 04 / 2562

กลุ่มอุปกรณ์: \_\_\_\_\_ ลูกถ้วยระบบสายส่ง (T-IN)

ZPM4: 4004224919

กฟภ. 3 นครปฐม สถานีไฟฟ้า ดอนเจดีย์ (DOA) ระบบ 115kV วงจร 01YB01  
จาก สฟ.ดอนเจดีย์ ถึง สฟ.ด่านช้าง (รวมสฟ.เกาะขี้หมู) ระยะทาง (วงจร-กม.) 65.10

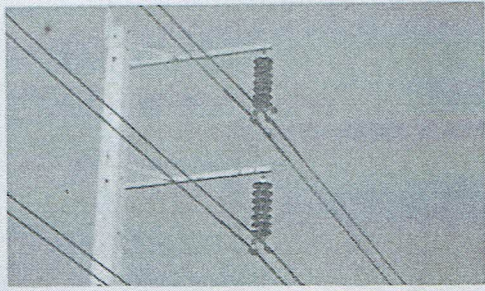

ภาพที่ 2 (ก่อนการแก้ไข)

รายละเอียดการตรวจสอบ

หมายเลขเสา / สถานี	No.635 / ฐานตราอรัศุก่อสร้าง	รหัส	T-IN-01
ลักษณะผิดปกติ	ลูกถ้วยกระเบื้องแตก/บิ่น/แตกร้าว/ชำรุด	สภาพ	แย (Poor) - บิ่น/แตกร้าว/ชำรุด >1 ลูก/ครีบ (แก้ไขเร่งด่วน)
ระยะเวลาแก้ไข		วิธีการแก้ไข	
ผู้รับผิดชอบ		วันที่แก้ไข/ZPM2	0000-00-00 00:00:00 /

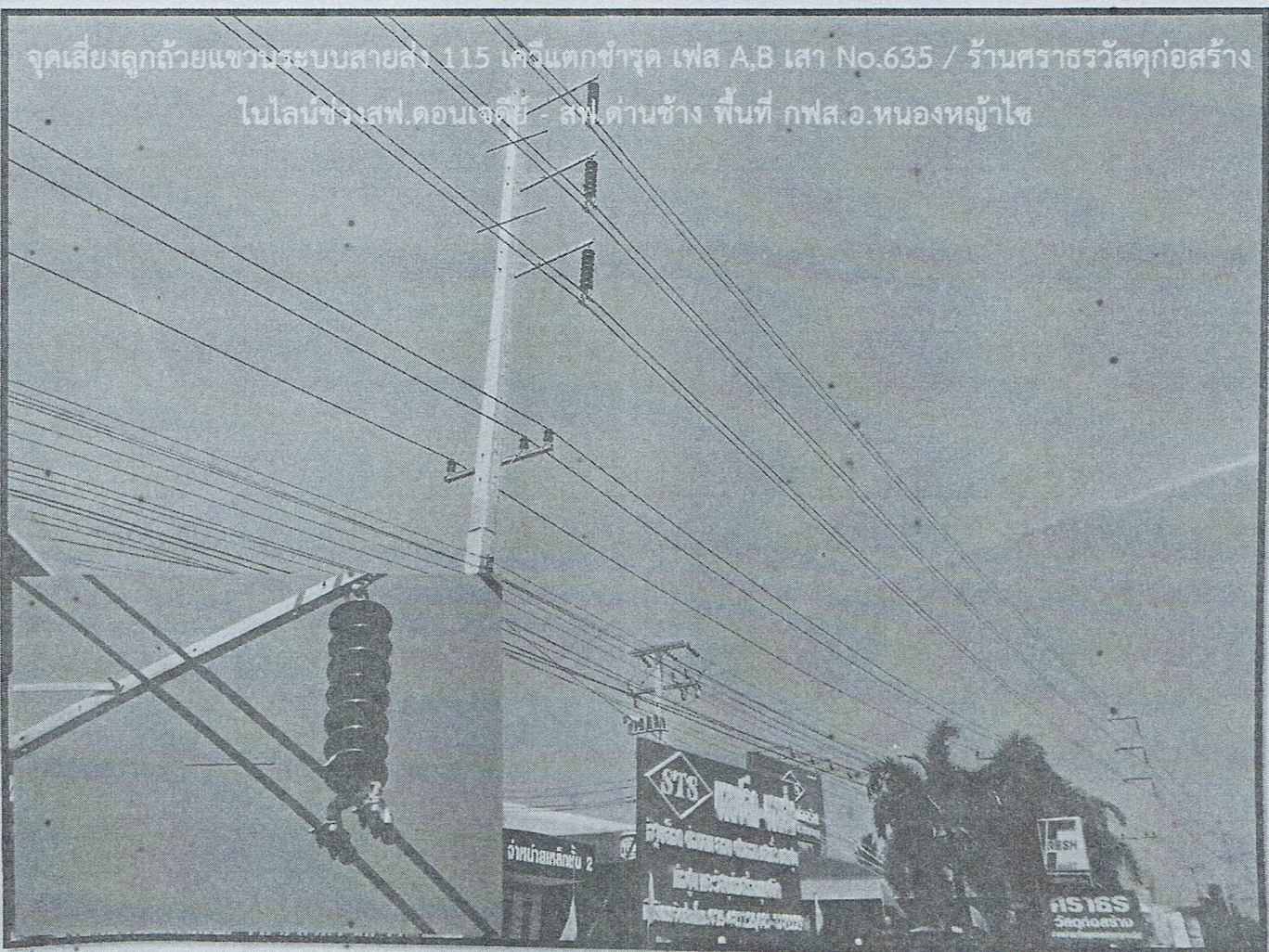

จุดเสี่ยงลูกถ้วยแขวนระบบสายส่ง 115 กิโลวัตต์แตกชำรุด เฟส A,B เสา No.635 / ฐานตราอรัศุก่อสร้าง  
ใบไลน์ช่วงสฟ.ดอนเจดีย์ - สฟ.ด่านช้าง พื้นที่ กฟส.อ.หนองหญ้าไซ