



การไฟฟ้าส่วนภูมิภาค
PROVINCIAL ELECTRICITY AUTHORITY

วิทยุขอตัดไฟ

เลขที่ ก.๓ กบข.(ปช.) ๑๐๗๖ /๒๕๖๒
ชื่อผู้รับ นายภักพงษ์ วงศ์พันธุ์หา
ชื่อผู้ส่ง

วันที่ 13 พ.ค. 2562
ตำแหน่ง อก.ปบ.(ก๓)
ตำแหน่ง

ด้วย กบข.(ก.๓) จะขอตัดไฟเพื่อปฏิบัติงาน ใน ระบบจำหน่าย/สายส่ง/สถานีไฟฟ้า ช่วง สายส่ง สฟ.ไทรน้อย ถึง...
ตามแผนผังสังเขป จำนวน.....๑.....แผ่น ดังนี้ LBS รหัส SNO3YS-11

ที่	ฟีดเดอร์	วัน/เดือน/ปี	ตั้งแต่เวลา	ถึงเวลา	ลักษณะงานที่ปฏิบัติและบริเวณ	จาก	ถึง	ผู้ควบคุมงาน
๑	๑๑๕ เควี.	๑๙พ.ค. ๒๕๖๒	๐๙.๐๐น.	๑๖.๐๐ น.	ฮอทไลน์กระเช้า ๑๑๕ เควี ผบช. กบข.(ก.๓) เข้าดำเนินการแก้ไข ลูกถ้วย ๑๑๕ เควี ชำรุด ต้นเสาที่ ๗๓(หน้า บ.เดลีคูก ริมถนน ไทรน้อย-บางเลน	สฟ. ไทรน้อย	LBS รหัส SNO3YS- 11	นายอนุชา คำสีดา ๐๙๗-๑๙๗๓๓๗๙

หมายเหตุ:

พื้นที่ที่มีผู้ใช้ไฟได้รับผลกระทบ(ไฟดับ).....
ผู้ประสานงานการตัดไฟ ชื่อ นายอนุชา คำสีดา ตำแหน่ง พชง.๗ โทร ๐๙๗-๑๙๗๓๓๗๙

ลงชื่อ (นายสมหมาย ชินดีวง)
(กบข.ปฏิบัติงานแทน อก.บข.(ก.๓))
ตำแหน่ง

สำหรับแผนกควบคุมการจ่ายไฟ (ผคฟ.) กพก.๓
เรียน อก.ปบ.(ก.๓)

ผคฟ. พิจารณาแล้วเห็นควร

- อนุมัติให้ตัดไฟตามคำขอชื่อ..... ฟีดเดอร์..... จาก.....ถึง.....
ในวันที่..... ตั้งแต่เวลา.....น. ถึง.....น. ตามใบสั่งทำสวิตซ์ซึ่งเลขที่.....
- อนุมัติให้ตัดไฟตามคำขอชื่อ..... ฟีดเดอร์..... จาก.....ถึง.....
ในวันที่..... ตั้งแต่เวลา.....น. ถึง.....น. ตามใบสั่งทำสวิตซ์ซึ่งเลขที่.....
- อนุมัติให้ตัดไฟตามคำขอชื่อ..... ฟีดเดอร์..... จาก.....ถึง.....
ในวันที่..... ตั้งแต่เวลา.....น. ถึง.....น. ตามใบสั่งทำสวิตซ์ซึ่งเลขที่.....

ลงชื่อ (.....)

สำหรับผู้อนุมัติ

ที่ ก.๓ กปบ.(คฟ.)

เรียน ผจก.

อก.บข.(ก.๓),อก.วว.(ก.๓)

อนุมัติ และแจ้ง จป. เพื่อตรวจสอบความปลอดภัย

พร้อมทั้งลงข้อมูลแจ้งแผนดับไฟลงใน www.pea.co.th

ผคฟ.๐๒-(rev.๐๑/๒๕๖๐)

ขั้นตอนสวิตซ์ซึ่ง.....แผ่น

แผนผังแนบ.....แผ่น

ผจฟ. (สถานี.....)

เพื่อทราบ และจัดพนักงานเข้าปฏิบัติงานร่วมกับศูนย์ นครปฐม
ตั้งแต่วันที่.....น. เป็นต้นไป จนกว่างานจะแล้วเสร็จ

ส่งทางสารบรรณ
อิเล็กทรอนิกส์
13 พ.ค. 2562

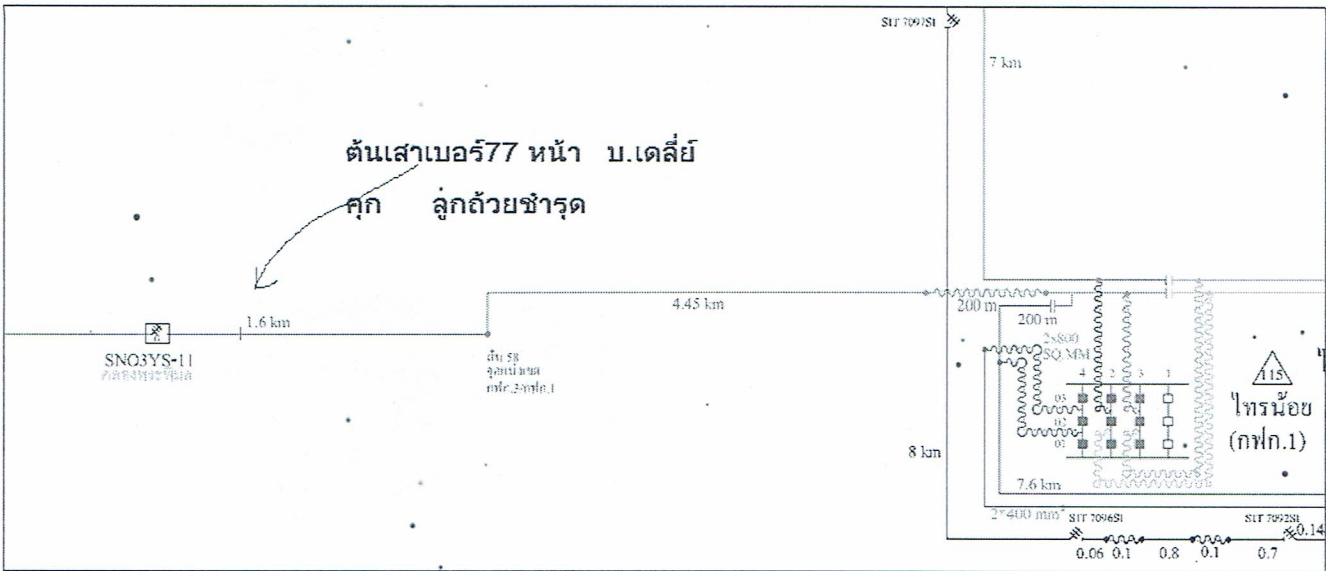

เอกสารแนบ 1
 จำนวนทั้งหมด 5 แผ่น
 แผ่นที่ 1



การไฟฟ้าส่วนภูมิภาค
 PROVINCIAL ELECTRICITY AUTHORITY

รายงานการตรวจสอบระบบไฟฟ้า ด้วยวิธี Patrol

วันที่ตรวจสอบ

25 / 04 / 2562

กลุ่มอุปกรณ์: อุกถวัลยระบบสายส่ง (T-TR)

ZPM4: 4004224911

กฟภ. กฟภ.3 อ.นครปฐม สถานีไฟฟ้า บางเลน (BEA) ความ 115kV วงจร 05YB01
 จาก สฟ.บางเลน ถึง สฟ.ไทรน้อย (รวมบริษัทประปาไทย) ระยะทาง (องศา-กม.) 42.18

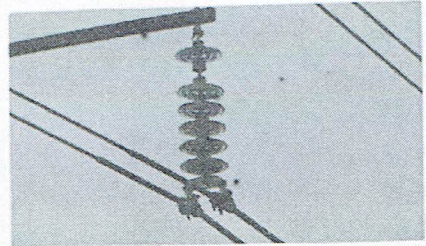

ภาพที่ 2 (ก่อนการแก้ไข)

รายละเอียดการตรวจสอบ

หมายเลขเสา / สถานะที่	No.77 / บริษัท เดลีก็๊กแวย์ จำกัด	รหัส	TIN-21
ลักษณะผิดปกติ	อุกถวัลยตัวหมียรแตก/มีน/แตกชำรุด/ชำรุด	สภาพ	ปานกลาง (Fair) - มีน/แตกชำรุด/ชำรุด 1 จุด (แก้ไขภายใน 1 เดือน)
ระยะเวลาแก้ไข		วิธีการแก้ไข	
ผู้รับผิดชอบ		วันที่แก้ไข/ZPM2	0000-00-00 00:00:00 /

