



การไฟฟ้าส่วนภูมิภาค
PROVINCIAL ELECTRICITY AUTHORITY

เลขที่ ก.3.คณ.(ปบ.)1991
ชื่อผู้รับ นายภัคพงษ์ วงษ์พันธุ์ธา
ชื่อผู้ส่ง นายสุเทพ หอยสังข์ทอง

วันที่ 22.ต.ค. 2562
ตำแหน่ง อก.ปบ.(ก.3)
ตำแหน่ง รจก.(ท).รักษาการแทน. ผจก.กฟอ.ตบ.

ด้วยการไฟฟ้าอำเภอเดิมบางนางบวช.จะขอตัดจ่ายไฟ เพื่อปรับปรุง ระบบจำหน่าย 22 เควี สถานีไฟฟ้า เดิมบางนางบวช ตามแผนผังสังเขปแนบ จำนวน 1 แผ่น ดังนี้

ที่	ฟีดเดอร์	วัน/เดือน/ปี	ตั้งแต่เวลา	ถึงเวลา	ลักษณะงานที่ปฏิบัติ	จาก	ถึง	ผู้ควบคุมงาน
1	DBA02	วันศุกร์ที่ 1 พ.ย.62	08.00 น.	17.00น.	ปรับปรุงระบบ จำหน่าย	DISชั่วคราวคริส จักรพรรประสาท	DIS DBA2S-04 บ้านบางแอก	นายสุทธิ นิยมธรรม โทร 086-058-9737

พื้นที่ที่มีผู้ใช้ไฟได้รับผลกระทบ.....ม.๑.ต.นางบวช.....

ผู้ประสานงานการดับไฟ ชื่อ นายจักรกริช สว่างไสว..... ตำแหน่ง พงษ.6.ผปบ..... โทร. 081-661-5559..... 035515998

พื้นที่ ที่ขอดับไฟปฏิบัติงานมีสายเคเบิลใยแก้วนำแสงของ กฟภ. (หากมีโอกาสชำรุด ผคส.กรส.(ก.3) จะไปตรวจสอบก่อนปฏิบัติงาน)

1. มีสายเคเบิลใยแก้วนำแสง 1.1 มีโอกาสชำรุด 1.2 ไม่มีโอกาสชำรุด
2. ไม่มีสายเคเบิลใยแก้วนำแสง

ลงชื่อ 
(นายสุเทพ หอยสังข์ทอง)
ตำแหน่ง รจก.(ท).รักษาการแทน.....
..... ผจก.กฟอ.ตบ..

สำหรับแผนกควบคุมการจ่ายไฟ (ผคฟ.) กฟภ.3
เรียน อก.ปบ.(ก.3)

ผคฟ. พิจารณาแล้วเห็นควร

อนุมัติให้ดับไฟตามคำขอชื่อ..... ฟีดเดอร์..... จาก..... ถึง.....
ในวันที่..... ตั้งแต่เวลา..... น. ถึง..... น. ตามใบสั่งทำสวิตซ์เลขที่.....

อนุมัติให้ดับไฟตามคำขอชื่อ..... ฟีดเดอร์..... จาก..... ถึง.....
ในวันที่..... ตั้งแต่เวลา..... น. ถึง..... น. ตามใบสั่งทำสวิตซ์เลขที่.....

พนักงานศูนย์ฯ นาย..... ประสานงานการขอดับไฟกับ.....

.....
(.....)
.....
.....

สำหรับผู้อนุมัติ
ที่ ก.3 กปบ.(คฟ.)
เรียน ผจก.กฟอ.ตบ.
อก.วว.(ก.3)

อนุมัติ และแจ้ง จป. เพื่อตรวจสอบความปลอดภัย,
พร้อมทั้งลงข้อมูลแจ้งแผนดับไฟลงใน www.pea.co.th

ขั้นตอนสวิตซ์..... แผ่น
แผนผังแนบ..... แผ่น

ผจฟ.....(สถานี.....)
เพื่อทราบ และจัดพนักงานเข้าปฏิบัติงานร่วมกับศูนย์
นครปฐม ตั้งแต่เวลา.....น.เป็นต้นไป จนกว่างานจะแล้วเสร็จ

แผนผัง Single line Diagram แสดงพื้นที่ตัดไฟ เพื่องานปรับปรุงระบบจำหน่าย

บริเวณ Dis ชั่วคราว ครีตจักร ถึง DBA2S-04 บ้านบางแวก

ในวันศุกร์ที่ 1 พ.ย. 2562 ตั้งแต่เวลา 08.00 - 17.00 น.

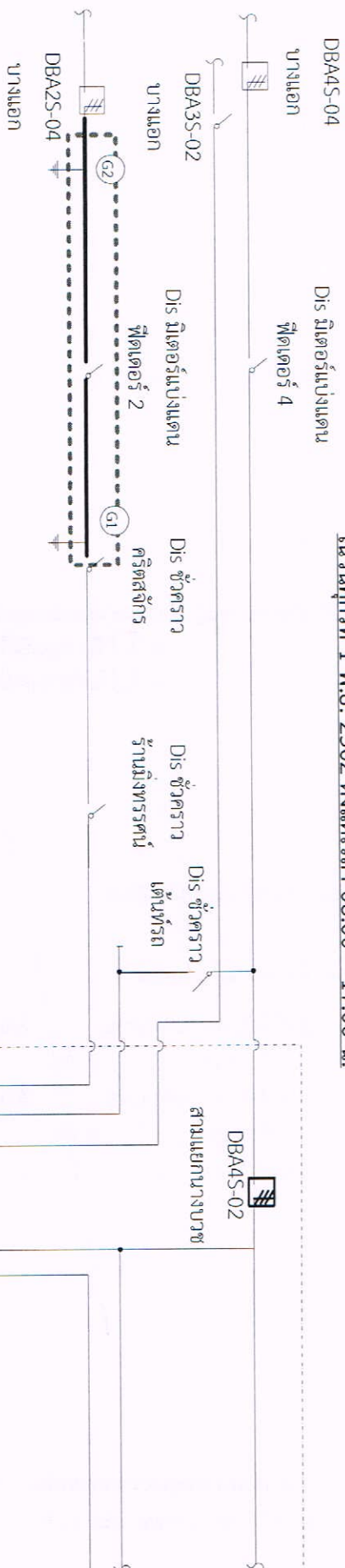

สถานะ การจ่ายไฟขณะปฏิบัติงาน

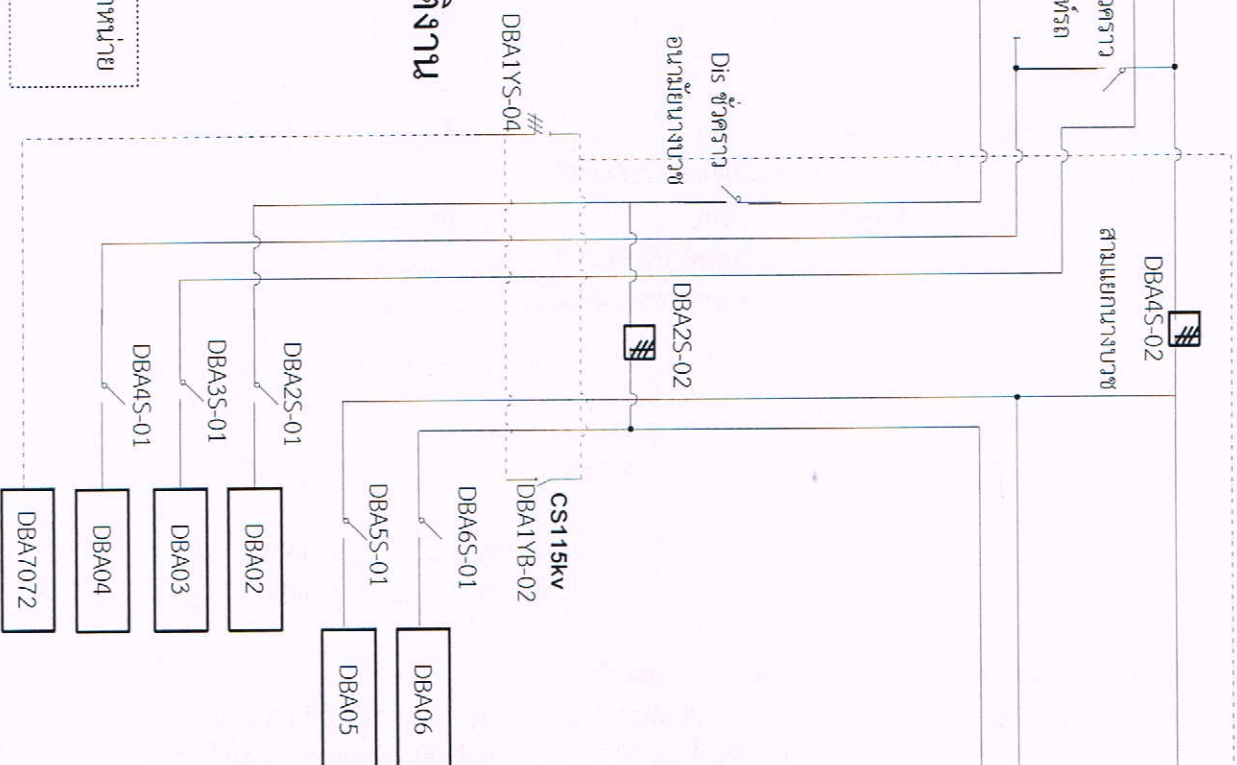

1. วันศุกร์ที่ 1 พฤศจิกายน 2562 ตั้งแต่เวลา 08.00 - 17.00 น. ตัดไฟ ปฏิบัติเพื่องานปรับปรุงระบบจำหน่าย

หมายเหตุ — บริเวณที่ขอตัดไฟปฏิบัติงาน