



การไฟฟ้าส่วนภูมิภาค

เลขที่ ก.๓.กฟส.(ปบ) ๑๖๑๑ /๒๕๖๒
ชื่อผู้รับ นายภัคพงษ์ วงษ์พันธ์ุท่า
ชื่อผู้ส่ง นายบวร ลากเจริญวงศ์

วันที่ ๗ มิถุนายน ๒๕๖๒
ตำแหน่ง อก.ปบ.(ก.๓)
ตำแหน่ง ผจก.กฟอ.กำแพงแสน

ด้วยการไฟฟ้า อ.กำแพงแสน จะขอตัดไฟเพื่อปฏิบัติงาน เพื่อย้ายจุดจัม พิคเตอร์ ๖ สถานีไฟฟ้า อ.กำแพงแสน ตามแผนผังสังเขป
แนบ จำนวน ๑ แผ่น ดังนี้

ที่	พิกเตอร์	วัน/เดือน/ปี	ตั้งแต่เวลา	ถึงเวลา	ลักษณะงานที่ปฏิบัติ/บริเวณ	จาก	ถึง	ผู้ควบคุมงาน
๑.	KSA06	14 มิ.ย. 62	09.30 น.	15.30 น.	ตัดต้นไม้ที่คร่อมสายแรงสูง	KSA6R-02_แยกหนองจิก	สุดโลโก้	นายพิษณุ นาคพญา ท.ปบ. โทร. 081-279-8842
๒.								
๓.								
๔.								

พื้นที่ที่มีผู้ใช้ไฟได้รับผลกระทบ(ไฟดับ) ม.๒,๑๘,๒๓ ต.ทุ่งลูกนก

ผู้ประสานงานการดับไฟ ชื่อ นายศักดิ์รินทร์ จิตติขานนท์ ตำแหน่ง พชง.๖ โทร. ๐๘๑-๙๒๕๘๘๖

พื้นที่ ที่ขอตัดไฟปฏิบัติงานมีสายเคเบิลใยแก้วนำแสงของ กฟภ. (หากมีโอกาสชำรุด ผศส.กรส.(ก.๓) จะไปตรวจสอบก่อนปฏิบัติงาน)

๑. มีสายเคเบิลใยแก้วนำแสง ๑.๑ มีโอกาสชำรุด ๑.๒ ไม่มีโอกาสชำรุด
๒. ไม่มีสายเคเบิลใยแก้วนำแสง

(นายบวร ลากเจริญวงศ์)

ตำแหน่ง ผจก.กฟอ.กำแพงแสน จ. ๒. e ๖ 2

สำหรับแผนกควบคุมการจ่ายไฟ (ผคฟ.) กฟภ.๓

เรียน อก.ปบ.(ก.๓)

ผคฟ. พิจารณาแล้วเห็นควร

- อนุมัติให้ดับไฟตามคำขอชื่อ พิคเตอร์ จาก ถึง
ในวันที่ ตั้งแต่เวลา น. ถึง น. ตามใบสั่งทำสวิตซ์เลขที่
 อนุมัติให้ดับไฟตามคำขอชื่อ พิคเตอร์ จาก ถึง
ในวันที่ ตั้งแต่เวลา น. ถึง น. ตามใบสั่งทำสวิตซ์เลขที่
พนักงานศูนย์ฯ นาย ประธานงานการขอตัดไฟกับ

สำหรับผู้อนุมัติ

ที่ ก.๓ กปบ.(คฟ.)

เรียน ผจก.

อก.บช.(ก.๓), อก.วว.(ก.๓)

อนุมัติ และแจ้ง จป. เพื่อตรวจสอบความปลอดภัย

พร้อมทั้งลงข้อมูลแจ้งแผนดับไฟลงใน www.pea.co.th

ขั้นตอนการสวิตซ์িং แผ่น

แผนผังแนบ แผ่น

ผจฟ. (สถานี)

เพื่อทราบ และจัดพนักงานเข้าปฏิบัติงานร่วมกับศูนย์ฯ นครปฐม

ตั้งแต่วันที่ น. เป็นต้นไป จนกว่างานจะแล้วเสร็จ

สถานการจ่ายไฟตอนปฏิบัติงาน

14 มิถุนายน 2562

KSA 06
KSA 08

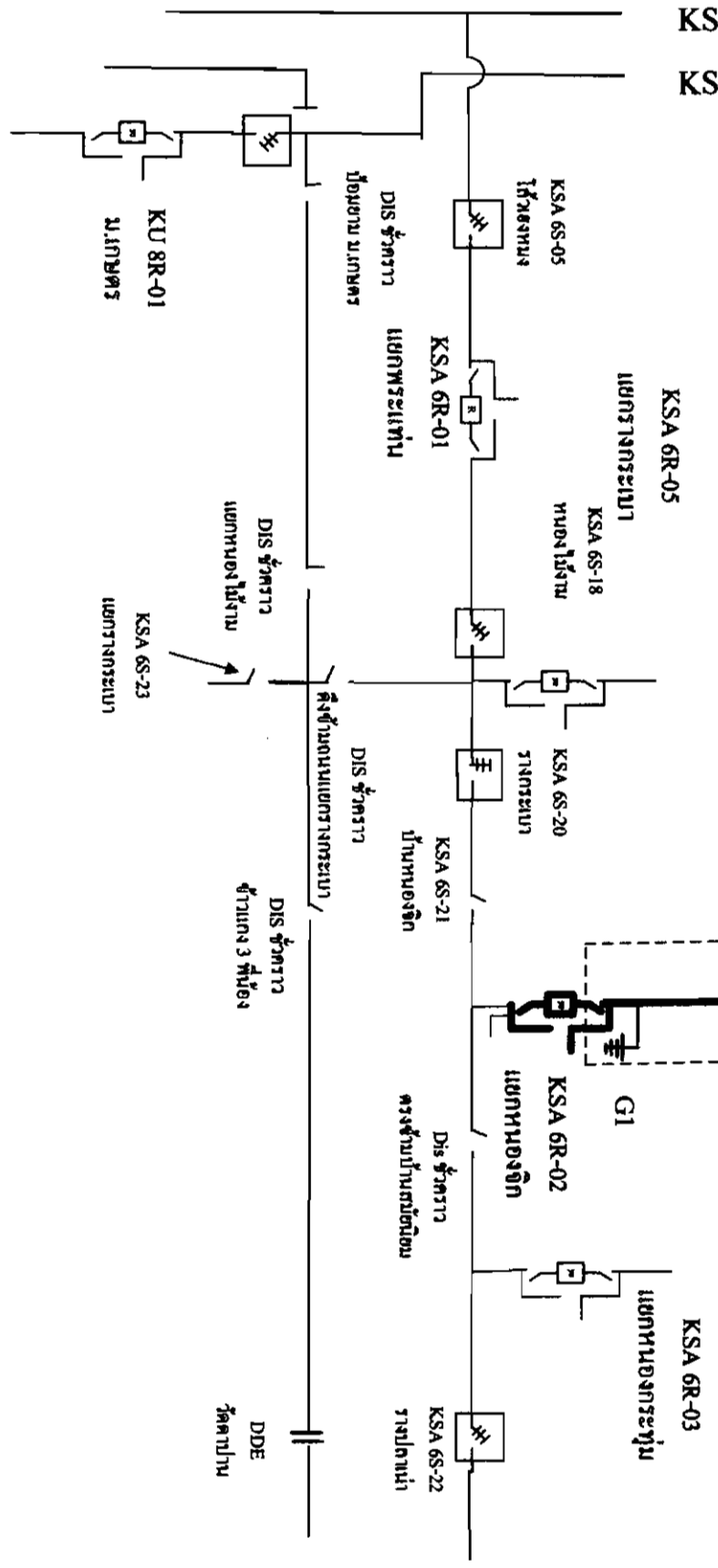
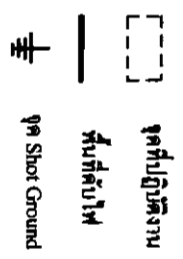

↑ ปกติแอมแปร์

↓ ปกติแอมแปร์

