



การไฟฟ้าส่วนภูมิภาค  
PROVINCIAL ELECTRICITY AUTHORITY

เลขที่ ก.๓.กพส.(ปบ) ๒๕๖๒ /๒๕๖๒  
ชื่อผู้รับ นายภัทพงษ์ วงษ์พันธุ์  
ชื่อผู้ส่ง นายบวร ลากเจริญวงศ์

วันที่ ๓ กันยายน ๒๕๖๒  
ตำแหน่ง อ.ก.ปบ.(ก.๓)  
ตำแหน่ง ผจก.กฟอ.กำแพงแสน

ด้วยการไฟฟ้า อ.กำแพงแสน จะขอตัดไฟเพื่อปฏิบัติงาน เพื่อแก้ไขจุดร้อนระบบจำหน่าย ฟีดเดอร์ ๘ สถานีไฟฟ้า กำแพงแสน ตามแผนผังสังเขปแนบ จำนวน ๑ แผ่น ดังนี้

| ที่ | ฟีดเดอร์ | วัน/เดือน/ปี | ตั้งแต่เวลา | ถึงเวลา  | ลักษณะงานที่ปฏิบัติ/บริเวณ     | จาก                        | ถึง                             | ผู้ควบคุมงาน                        |
|-----|----------|--------------|-------------|----------|--------------------------------|----------------------------|---------------------------------|-------------------------------------|
| ๑   | KSA08    | 16 ก.ย. 62   | 08.30 น.    | 16.30 น. | ติดตั้ง SF6 ป้อมยาม<br>ม.เกษตร | KSA08S-03<br>ศิริเจริญ     | KSA08S-04<br>ม.เกษตร            | นายศักรินทร์<br>จิตติขานนท์<br>พง.๖ |
| ๒   | TMU04    | 16 ก.ย. 62   | 08.30 น.    | 16.30 น. |                                | Dis ชั่วคราว<br>หนองไม้งาม | Dis ชั่วคราว<br>ป้อมยาม ม.เกษตร |                                     |
| ๓   |          |              |             |          |                                |                            |                                 |                                     |
| ๔   |          |              |             |          |                                |                            |                                 |                                     |

พื้นที่ที่มีผู้ใช้ไฟได้รับผลกระทบ(ไฟดับ) ม.๗.๘ รวงพิบูล

ผู้ประสานงานการตัดไฟ ชื่อ นายศักรินทร์ จิตติขานนท์ ตำแหน่ง พง.๖ โทร ๐๘๑-๙๕๒๙๙๖

พื้นที่ ที่ขอตัดไฟปฏิบัติงานมีสายเคเบิลใยแก้วนำแสงของ กฟภ. (หากมีโอกาสชำรุด ผศส.กรส.(ก.๓) จะไปตรวจสอบก่อนปฏิบัติงาน)

๑.  มีสายเคเบิลใยแก้วนำแสง ๑.๑  มีโอกาสชำรุด ๑.๒  ไม่มีโอกาสชำรุด  
๒.  ไม่มีสายเคเบิลใยแก้วนำแสง

(นายบวร ลากเจริญวงศ์)  
ตำแหน่ง ผจก.กฟอ.กำแพงแสน

สำหรับแผนกควบคุมการจ่ายไฟ (ผคฟ.) กฟภ.๓

เรียน อ.ก.ปบ.(ก.๓)

ผคฟ. พิจารณาแล้วเห็นควร

อนุมัติให้ตัดไฟตามคำขอชื่อ..... ฟีดเดอร์..... จาก..... ถึง.....  
ในวันที่..... ตั้งแต่เวลา..... น. ถึง..... น. ตามใบสั่งทำสวิตซ์ซึ่งเลขที่.....

อนุมัติให้ตัดไฟตามคำขอชื่อ..... ฟีดเดอร์..... จาก..... ถึง.....  
ในวันที่..... ตั้งแต่เวลา..... น. ถึง..... น. ตามใบสั่งทำสวิตซ์ซึ่งเลขที่.....

พนักงานศูนย์ฯ นาย..... ประสานงานการขอตัดไฟกับ.....

(.....)

สำหรับผู้อนุมัติ

ที่ ก.๓ กปบ.(คฟ.)

เรียน ผจก.....

อก.บช.(ก.๓), อก.วว.(ก.๓)

อนุมัติ และแจ้ง จป. เพื่อตรวจสอบความปลอดภัย  
พร้อมทั้งลงข้อมูลแจ้งแผนดับไฟลงใน www.pea.co.th

ขั้นตอนการสวิตซ์..... แผ่น  
แผนผังแนบ..... แผ่น

ผจก..... (สถานี.....)

เพื่อทราบ และจัดพนักงานเข้าปฏิบัติงานร่วมกับศูนย์ฯ นครปฐม  
ตั้งแต่เวลา..... น. เป็นต้นไป จนกว่างานจะแล้วเสร็จ

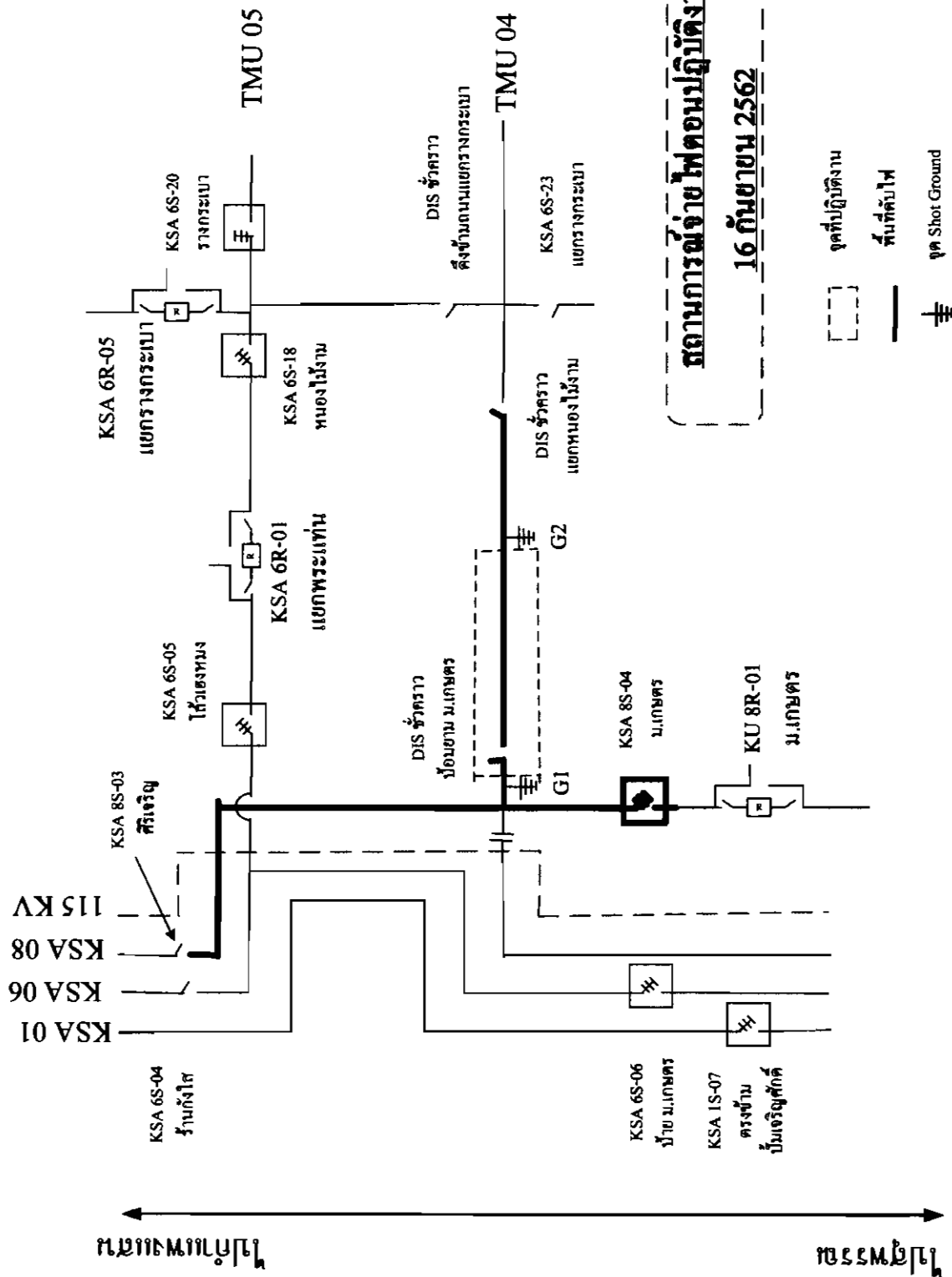

**สถานการณ์จ่ายไฟตอนปฏิบัติงาน**  
**16 กันยายน 2562**

- จุดที่ปฏิบัติงาน
- พื้นที่ดับไฟ
- จุด Shot Ground

← ฝั่งแม่ข่าย | ฝั่งลูกข่าย →