



การไฟฟ้าส่วนภูมิภาค
PROVINCIAL ELECTRICITY AUTHORITY

เลขที่ ก.๓.กพส.(ปบ) ๒๒๗๓ ๒๕๖๒

ชื่อผู้รับ นายภักพงษ์ วงษ์พันธ์ุท่า

ชื่อผู้ส่ง นางจุฑารัตน์ แซ่ม้อย

วันที่ ๑๔ สิงหาคม ๒๕๖๒

ตำแหน่ง อ.ก.ปบ.(ก.๓)

ตำแหน่ง ช.ก.(บ) รักษาการแทน ผจก.กฟอ.กำแพงแสน

ด้วยการไฟฟ้า.....อ.กำแพงแสน.....จะขอตัดไฟเพื่อปฏิบัติงานเพื่อระบบระบบจำหน่าย พีดเดอร์ ๔ สถานีไฟฟ้า.....กำแพงแสน.....ตามแผนผังสังเขปแนบ จำนวน.....๑.....แผ่น ดังนี้

ที่	พีดเดอร์	วัน/เดือน/ปี	ตั้งแต่เวลา	ถึงเวลา	ลักษณะงานที่ปฏิบัติ/บริเวณ	จาก	ถึง	ผู้ควบคุมงาน
๑	KSA05	26 ส.ค.62	08.00 น.	17.00 น.	ปักเสาถอนเสา 12 ม. 28 ต้น	KSA05S-06 แยกปักไม้ลาย	สุดไลน์	นายศุภชัย คอนม่วงไพโร พงษ.๖ ผกส.
๒								
๓								
๔								

พื้นที่ที่มีผู้ใช้ไฟได้รับผลกระทบ(ไฟดับ)...ม.๕,๑๑,๑๒,๑๓,๑๔,๑๕,๑๖,๑๗,๑๘,๑๙,๒๐,๒๑,๒๒,๒๓,๒๔,๒๕,๒๖,๒๗,๒๘,๒๙,๓๐,๓๑,๓๒,๓๓,๓๔,๓๕,๓๖,๓๗,๓๘,๓๙,๔๐,๔๑,๔๒,๔๓,๔๔,๔๕,๔๖,๔๗,๔๘,๔๙,๕๐,๕๑,๕๒,๕๓,๕๔,๕๕,๕๖,๕๗,๕๘,๕๙,๖๐,๖๑,๖๒,๖๓,๖๔,๖๕,๖๖,๖๗,๖๘,๖๙,๗๐,๗๑,๗๒,๗๓,๗๔,๗๕,๗๖,๗๗,๗๘,๗๙,๘๐,๘๑,๘๒,๘๓,๘๔,๘๕,๘๖,๘๗,๘๘,๘๙,๙๐,๙๑,๙๒,๙๓,๙๔,๙๕,๙๖,๙๗,๙๘,๙๙,๑๐๐

ผู้ประสานงานการดับไฟ ชื่อ นายศักดิ์รินทร์ จิตติขานนท์ ตำแหน่ง พงษ.๖ โทร ๐๘๑-๙๒๙๙๙๖

พื้นที่ ที่ขอตัดไฟปฏิบัติงานมีสายเคเบิลใยแก้วนำแสงของ กพท. (หากมีโอกาสข่าวด ผคส.กรส.(ก.๓) จะไปตรวจสอบก่อนปฏิบัติงาน)

๑. มีสายเคเบิลใยแก้วนำแสง ๑.๑ มีโอกาสข่าวด ๑.๒ ไม่มีโอกาสข่าวด
๒. ไม่มีสายเคเบิลใยแก้วนำแสง

(นางจุฑารัตน์ แซ่ม้อย)
ตำแหน่ง ช.ก.(บ) รักษาการแทน
ผจก.กฟอ.กำแพงแสน ๑๕ ส.ค. ๒๕๖๒

สำหรับแผนควบคุมการจ่ายไฟ (ผคฟ.) กพท.๓
เรียน อ.ก.ปบ.(ก.๓)

ผคฟ. พิจารณาแล้วเห็นควร

- อนุมัติให้ดับไฟตามคำขอข้อ.....พีดเดอร์.....จาก.....ถึง.....
ในวันที่.....ตั้งแต่เวลา.....น. ถึง.....น. ตามใบสั่งทำสวิตซ์เลขที่.....
- อนุมัติให้ดับไฟตามคำขอข้อ.....พีดเดอร์.....จาก.....ถึง.....
ในวันที่.....ตั้งแต่เวลา.....น. ถึง.....น. ตามใบสั่งทำสวิตซ์เลขที่.....
- พนักงานศูนย์ฯ นาย.....ประสานงานการขอตัดไฟกับ.....

สำหรับผู้อนุมัติ

ที่ ก.๓ กปบ.(คฟ.)
เรียน ผจก.....
อก.บช.(ก.๓), อก.วว.(ก.๓)

อนุมัติ และแจ้ง จป. เพื่อตรวจสอบความปลอดภัย
พร้อมทั้งลงข้อมูลแจ้งแผนดับไฟลงใน www.pea.co.th

ขั้นตอนการสวิตซ์.....แผ่น
แผนผังแนบ.....แผ่น
ผจฟ.....(สถานี.....)
เพื่อทราบ และจัดพนักงานเข้าปฏิบัติงานร่วมกับศูนย์ฯ นครปฐม
ตั้งแต่เวลา.....น. เป็นต้นไป จนกว่างานจะแล้วเสร็จ

สถานการณจ่ายไฟตอมปฏิบัติงาน
26 สิงหาคม 2562

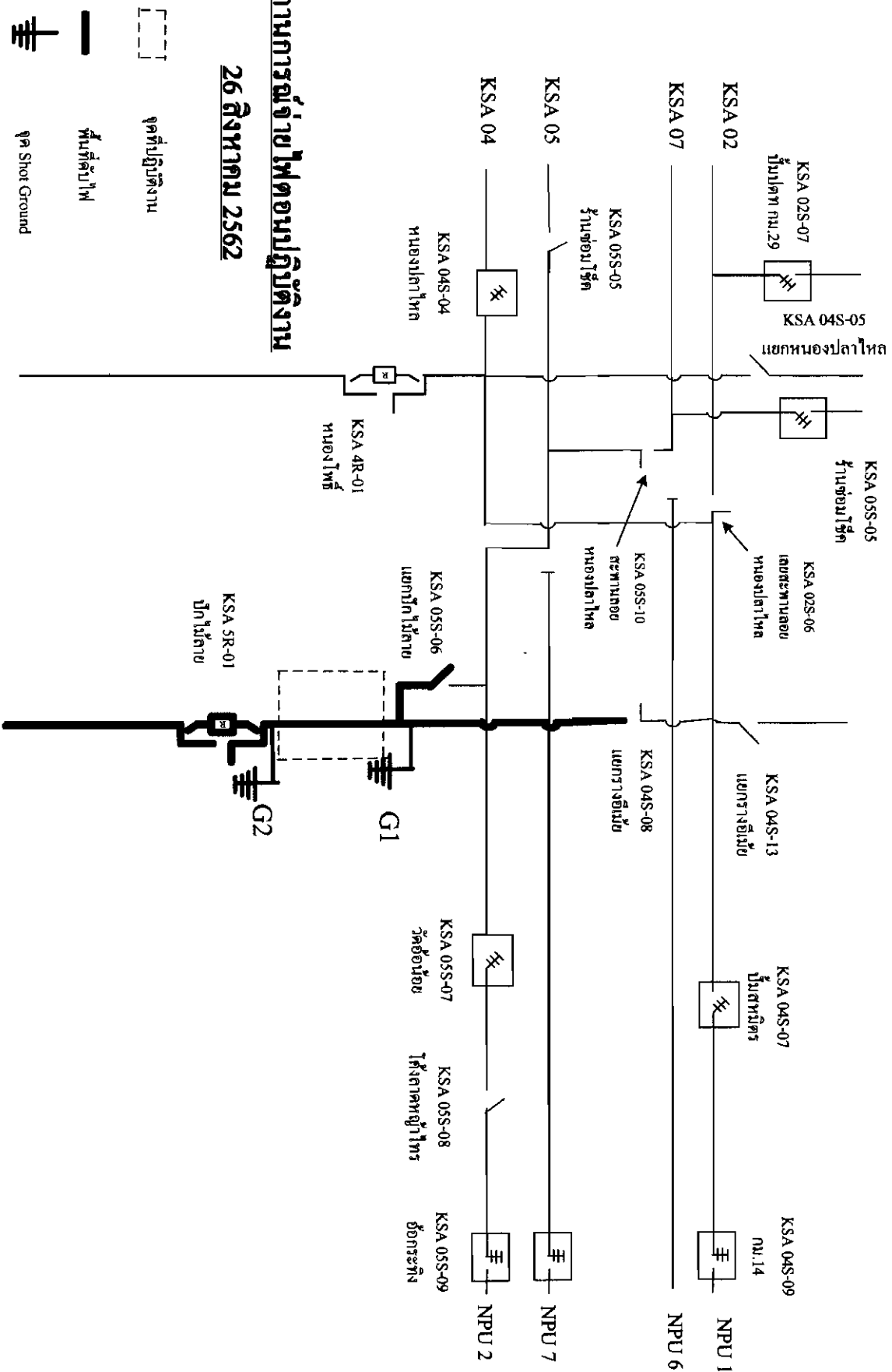

จุดปฏิบัติงาน

พื้นที่ลุ่มไฟ

จุด Shot Ground



การไฟฟ้าส่วนภูมิภาค
PROVINCIAL ELECTRICITY AUTHORITY

จาก พชง.กฟอ.กำแพงแสน
เลขที่ ก.๓กพส.กส.

ถึง ทผ.กส.กฟอ.กำแพงแสน
วันที่ ๐๙ สิงหาคม ๒๕๖๒

เรื่อง ขออนุมัติดับกระแสไฟฟ้าเพื่อปฏิบัติงานระบบจำหน่าย ปรับปรุงฯ แยกปลักไม้ลาย

เรียน ทผ.กส.กฟอ.กำแพงแสน

ตามที่ กฟอ.กำแพงแสน ได้มอบหมายให้ข้าพเจ้านายศุภชัย ดอนม่วงไพโร เป็นผู้ดำเนินการงานขยายเขต ฯ ปรับปรุงฯ แยกปลักไม้ลาย หมายเลขงาน I-๖๒-I-KPNOM.MR.๒๐๐๑ อนุมัติ ก.๓กพส.(ปบ.)-๑๖๙๒/๖๑ ลว. ๒๑.๐๖.๒๐๑๘

เนื่องจากการดำเนินการดังกล่าว จำเป็นต้องดับกระแสไฟฟ้าเพื่อความปลอดภัยในการปฏิบัติงานตามวัน และเวลา ดังต่อไปนี้

ระบบ	สถานที่ดับไฟ	วัน /เดือน/ปี	จากเวลา	ถึงเวลา
๒๒ KV.	ปลดสวิตช์ใบมีดไลน์แยกเข้าปากทาง บ้านกระถิ่นแดง-ปลักไม้ลาย เพื่อทำการ ปรับปรุงระบบจำหน่าย	๒๖ ส.ค. ๖๒	๐๘.๓๐ น.	๑๖.๓๐ น.

ทั้งนี้เวลาดังกล่าวเป็นเวลาทำงานเท่านั้น ไม่รวมเวลาดัดจ่ายกระแสไฟฟ้า (SWITCHING) โดยการปฏิบัติงานครั้งนี้ขอให้ชุดปฏิบัติงานของ ผปบ.เป็นผู้ตัดจ่ายกระแสไฟฟ้าและหากปฏิบัติงานแล้วเสร็จเร็วกว่ากำหนดจะแจ้งให้ทราบ เพื่อดำเนินการจ่ายกระแสไฟฟ้าก่อนกำหนดเวลาต่อไป

จึงเรียนมาเพื่อโปรดพิจารณาอนุมัติให้ต่อไปด้วย

เรียน ผจก.กฟอ.กพส.

ทผ.ส.ได้ตรวจสอบงานดังกล่าว จำเป็น
ต้องดับไฟ เพื่อความปลอดภัยในการปฏิบัติงาน

จึงเรียนมาเพื่อโปรดพิจารณาอนุมัติ

(ลงชื่อ).....
(นายศุภชัย ดอนม่วงไพโร)
พชง.๖ กฟอ.กำแพงแสน

(นายสมบัติ ชำสุวรรณ์)

ทผ.กส.กฟอ.กำแพงแสน

บันทึกการปฏิบัติงาน

ดับกระแสไฟฟ้าเวลา.....น. ลงชื่อ.....(.....)
ช่างควบคุมงานแจ้งงานแล้วเสร็จเวลา.....น. ลงชื่อ.....(.....)
กฟพ.หน้างานช่วยกระแสไฟฟ้าเวลา.....น. ลงชื่อ.....(.....)

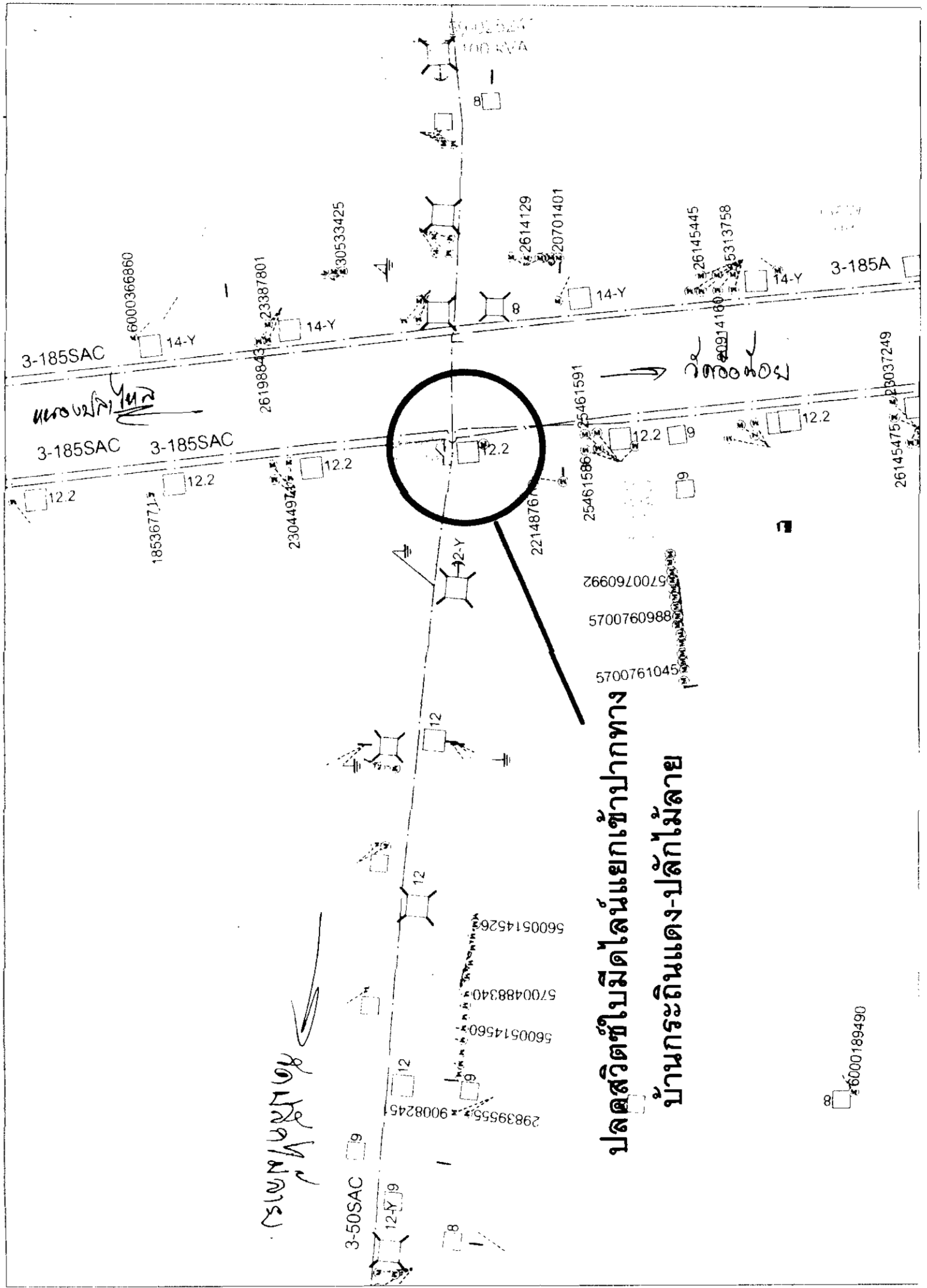

แนวถนน 14-Y

วัดหนอง...

แนวถนน 12-Y

ปลัดสวัสดิชัยมิตไธน์แยกเข้าปากทาง
บ้านกระถินแดง-ปลักไม้ลาย

6000189490

3-185SAC

3-185SAC 3-185SAC

3-185A

3-50SAC

100 kVA

6000366860

26198843

30533425

2614129

20701401

26145445

5313758

18536771

230449145

22148767

25461586

25461591

5700760992

5700760988

5700761045

29839555 9008245

5600514526

5700488340

5600514560

6000189490