



การไฟฟ้าส่วนภูมิภาค
PROVINCIAL ELECTRICITY AUTHORITY

เลขที่ ก.๓ นช.(ปบ.) ๖๑๑๓ /๒๕๖๒
ชื่อผู้รับ นายถักพงษ์ วงษ์พันธุ์ทา
ชื่อผู้ส่ง นายกนต์ธีร์ อินทิวร

วันที่ ๑๔ สิงหาคม ๒๕๖๒
ตำแหน่ง อก.ปบ.(ก.๓)
ตำแหน่ง ชจก.(บ) ปฏิบัติงานแทน ผจก.กฟอ.นครชัยศรี

ด้วยการไฟฟ้า กฟอ.นครชัยศรี จะขอตัดไฟเพื่อปฏิบัติงาน เพื่อปรับปรุงระบบจำหน่ายสถานีไฟฟ้า NCB
ตามแผนผังสังเขปแนบ จำนวน ๔ แผ่น ดังนี้

ที่	ฟีดเดอร์	วัน/เดือน/ปี	ตั้งแต่เวลา	ถึงเวลา	ลักษณะงานที่ปฏิบัติ/บริเวณ	จาก	ถึง	ผู้ควบคุมงาน
๑.	NCB2	๒๓ ส.ค. ๖๒	๐๘.๐๐	๑๗.๐๐	ปรับปรุงระบบจำหน่าย	NCB2S-12	DDE. ข้างรั้ววัด ศรีชะทอง	นายวิรัช นิมิตโกคานันท์ โทร.๐๘๑-๘๘๗๘๐๗๗

พื้นที่ที่มีผู้ใช้ไฟได้รับผลกระทบ(ไฟดับ) ชุมชนบริเวณวัดศรีชะทอง

ผู้ประสานงานการดับไฟ ชื่อ นายชลิต สีขาวท่า ตำแหน่ง ชผ.ปบ.กฟอ.นครชัยศรี โทร ๐๘๑-๗๐๕๕๒๕๐

พื้นที่ ที่ขอตัดไฟปฏิบัติงานมีสายเคเบิลใยแก้วนำแสงของ กฟผ. (หากมีโอกาสชำรุด ผศส.กรส.(ก.๓) จะไปตรวจสอบก่อนปฏิบัติงาน)

๑. มีสายเคเบิลใยแก้วนำแสง ๑.๑ มีโอกาสชำรุด ๑.๒ ไม่มีโอกาสชำรุด
๒. ไม่มีสายเคเบิลใยแก้วนำแสง

(นายกนต์ธีร์ อินทิวร)

ตำแหน่ง ชจก.(บ) ปฏิบัติงานแทน ผจก.กฟอ.นครชัยศรี

สำหรับแผนกควบคุมการจ่ายไฟ (ผคฟ.) กฟอ.๓

เรียน อก.ปบ.(ก.๓)

ผคฟ. พิจารณาแล้วเห็นควร

อนุมัติให้ดับไฟตามคำขอชื่อ..... ฟีดเดอร์..... จาก..... ถึง.....
ในวันที่..... ตั้งแต่เวลา..... น. ถึง..... น. ตามใบสั่งทำสวิชชิงเลขที่.....

อนุมัติให้ดับไฟตามคำขอชื่อ..... ฟีดเดอร์..... จาก..... ถึง.....
ในวันที่..... ตั้งแต่เวลา..... น. ถึง..... น. ตามใบสั่งทำสวิชชิงเลขที่.....

พนักงานศูนย์ฯ นาย..... ประสานงานการขอตัดไฟกับ.....

(.....)

สำหรับผู้อนุมัติ

ที่ ก.๓ กปบ.(คฟ.)

เรียน ผจก.....

อก.บช.(ก.๓), อก.วว.(ก.๓)

อนุมัติ และแจ้ง จป. เพื่อตรวจสอบความปลอดภัย

พร้อมทั้งลงข้อมูลแจ้งแผนดับไฟลงใน www.pea.co.th

ขั้นตอนการสวิชชิง..... แผ่น

แผนผังแนบ..... แผ่น

ผจฟ..... (สถานี.....)

เพื่อทราบ และจัดพนักงานเข้าปฏิบัติงานร่วมกับศูนย์ฯ นครปฐม

ตั้งแต่วันที่..... น. เป็นต้นไป จนกว่างานจะแล้วเสร็จ

Check List

ขั้นตอนการปฏิบัติ กรณีขออนุมัติปฏิบัติงานโดยวิธีดับไฟฟ้าแบบระดมชุดงาน

ชื่องาน..... ปรับปรุงระบบจำหน่ายวัดศรีชะทอง.....

สถานที่ดับไฟฟ้าเพื่อทำงาน..... ปรับปรุงระบบจำหน่ายวัดศรีชะทอง.....

วันที่ดับไฟเพื่อทำงาน..... ๒๓ ส.ค. ๖๒..... เริ่มเวลา ๐๘.๐๐ น...... จ่ายไฟคืนเวลา..... ๑๗.๐๐ น.

หน่วยงานรับผิดชอบหลัก..... การไฟฟ้าส่วนภูมิภาคอำเภอนครชัยศรี.....

ชื่อผู้อำนวยการงานระดม(เจ้าของพื้นที่งานระดม ตัดสินใจแก้ไขปัญหาได้ และประสานงานดับ-จ่ายไฟฟ้า)
 ชื่อ..... นายสมเกียรติ อ.สวาง..... ตำแหน่ง..... รจก.(ท) ปฏิบัติงานแทน ผกก.กฟอ.นครชัยศรี.....
 เบอร์โทรศัพท์มือถือ..... ๐๙๓-๔๙๗๙๕๕๔๕..... ชื่อเรียกขานทางวิทยุ..... U-๒.....

ชื่อช่างผู้คุมงานหลัก..... นายวิรัช นิมิตโกคานันท์.....
 ตำแหน่ง..... พชง.๕ กฟอ.นครชัยศรี..... เบอร์โทรศัพท์มือถือ..... ๐๙๙-๘๘๗๘๐๗๗..... ชื่อเรียกขานทางวิทยุ..... -.....

หน่วยงานที่เข้าร่วมทำงานในวันดังกล่าว..... กฟอ.นครชัยศรี.....

๑.ผู้รับผิดชอบทำหน้าที่ดับไฟฟ้า/จ่ายไฟฟ้า..... นายชลิต สีขาวชา..... ขณ.ปบ.กฟอ.นครชัยศรี (U-๖)

๒.ผู้รับผิดชอบต่อสายลงดินชั่วคราวจุดที่.....
 จุดที่ ๑..... ข้างรั้ววัดศรีชะทอง..... ผู้รับผิดชอบ..... นายมนตรี มีสวางษ์.....
 จุดที่ ๒..... ปากทางเข้าศรีชะทอง..... ผู้รับผิดชอบ..... นายมนตรี มีสวางษ์..... จุดที่ ๓..... ผู้รับผิดชอบ.....
 จุดที่ ๕..... -..... ผู้รับผิดชอบ..... -..... จุดที่ ๖-๗..... ผู้รับผิดชอบ.....
 จุดที่ ๘..... ผู้รับผิดชอบ..... จุดที่ ๙..... ผู้รับผิดชอบ.....

๓.ขออนุมัติแผนงานดับไฟฟ้า ตามบันทึกที่..... ก.๓ นช.(ปบ)..... /๒๕๖๒..... พร้อมแผนผัง Switching

๔.แจ้งเจ้าหน้าที่ความปลอดภัย ตามบันทึกที่.....
 เจ้าหน้าที่ความปลอดภัยในวันดับไฟฟ้าทำงาน ชื่อ..... นางสาวปัทมา หงษ์สินี.....

๕.ผลการแจ้งผู้ใช้ไฟฟ้าในพื้นที่หรือไม่
 ไม่มีข้อทักท้วง ข้อทักท้วง..... ราย ข้อทักท้วงคือ.....
 วิธีดำเนินการแก้ไข/ป้องกัน ข้อทักท้วง.....

๖.ผู้อำนวยการงานระดม จัดประชุมชี้แจงมอบหมายงาน ชี้แจงวงจรที่มีไฟฟ้า และวงจรที่ดับไฟเพื่อปฏิบัติงานก่อนวันระดมหรือไม่
 ไม่จัดประชุม เหตุผล.....
 จัดประชุมแล้ว เมื่อวันที่..... ๑๔ ส.ค. ๖๒..... สถานที่ประชุม..... ห้องประชุม ชั้น ๑.....
 รายนามผู้เข้าร่วมประชุม..... รจก.(ท) , ผปบ., ผกส, จป. กฟอ.นช.....

๗.ผู้อำนวยการงานระดม ได้นำชุดงานไปดูหน้างานจริง พร้อมชี้แจงจุดอันตรายก่อนถึงวันดับไฟเพื่อปฏิบัติงานหรือไม่
 ไม่ชี้แจงที่หน้างาน เหตุผล.....
 ได้ชี้แจงที่หน้างาน เมื่อวันที่..... ๑๔ ส.ค. ๖๒.....

C๓ Safety CAP ๐๑

หมายเหตุ ผู้อำนวยการงานระดม จะต้องเป็นผู้ประสานงานดับไฟดังนี้

๑.เมื่อได้รับแจ้งจากผู้รับผิดชอบทำหน้าที่ดับไฟแล้ว ต้องสั่งการให้ผู้รับผิดชอบต่อสายดินชั่วคราวตรวจสอบ แรงดันเมื่อเห็นว่าไม่มีไฟแล้ว จึงให้ต่อสายลงดินชั่วคราว เสร็จแล้วจึงสั่งการให้ชุดก่อสร้างขึ้นปฏิบัติงานได้

๒.เมื่องานเสร็จแล้ว มีหน้าที่ตรวจสอบความถูกต้อง เรียบร้อยของงาน เมื่อเห็นว่างานถูกต้องเรียบร้อย คนงานลงหมดแล้ว จึงแจ้งให้รื้อถอนสายต่อลงดินชั่วคราว เมื่อรื้อถอนสายต่อลงดินชั่วคราวและคนงานลงจากเสาแล้ว จึงให้จ่ายไฟฟ้า

สถานะการจ่ายไฟก่อนปฏิบัติงาน

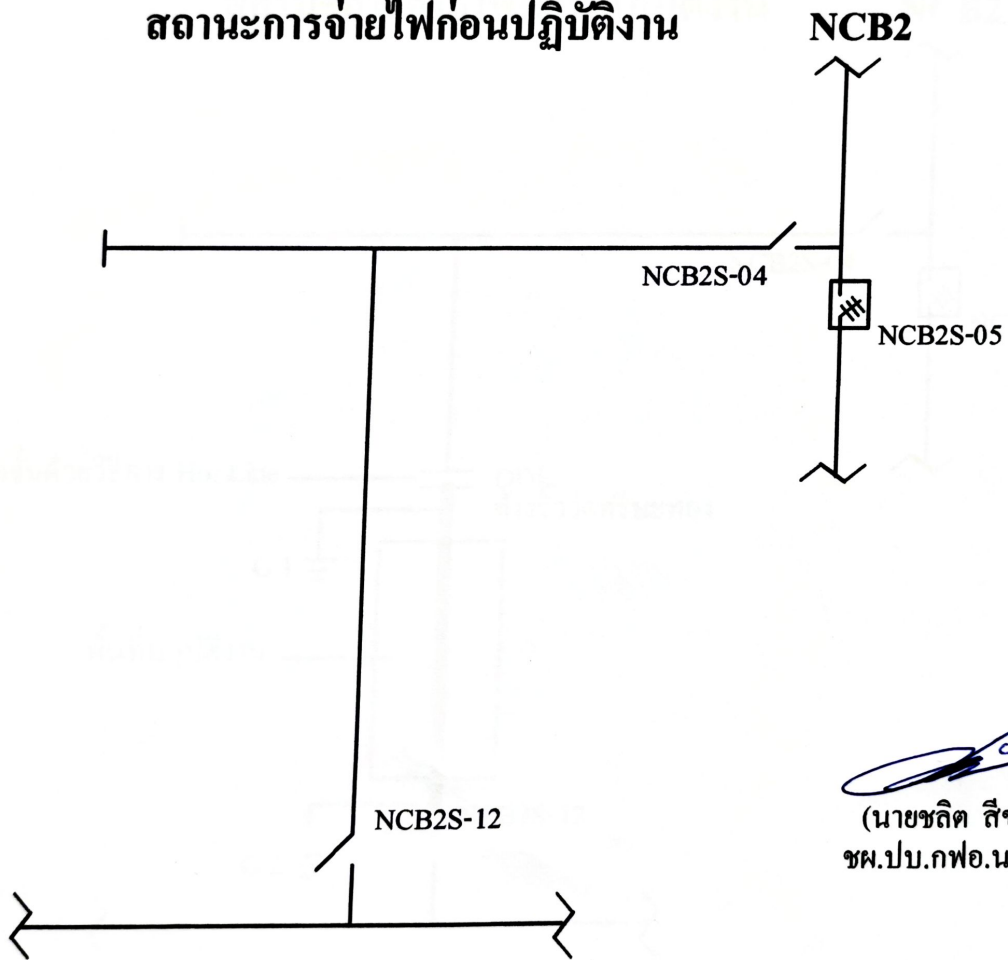

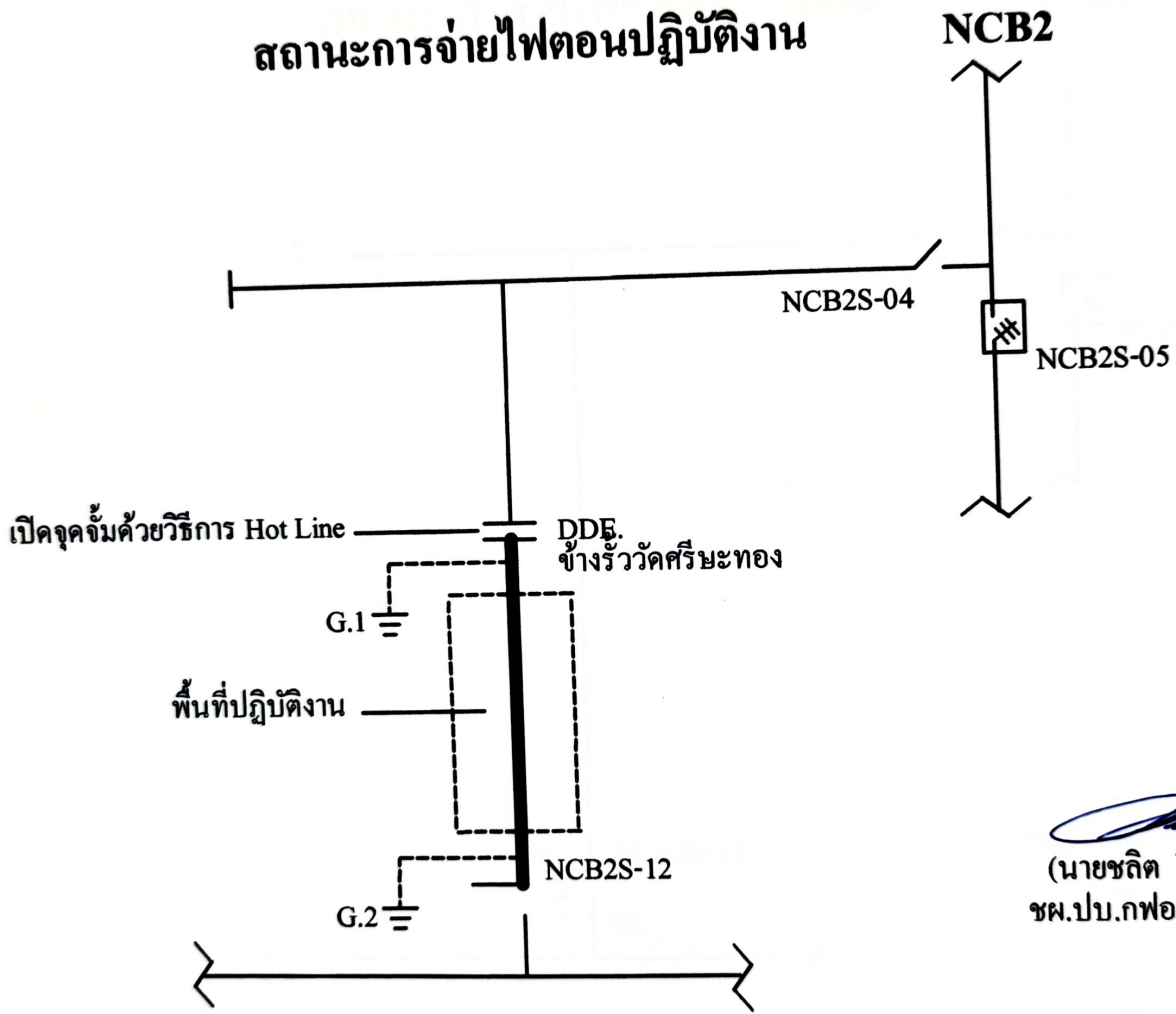

(นายชลิต ทีขาวำ)
ชม.ปบ.กฟอ.นครชัยศรี

สถานะการจ่ายไฟตอนปฏิบัติงาน

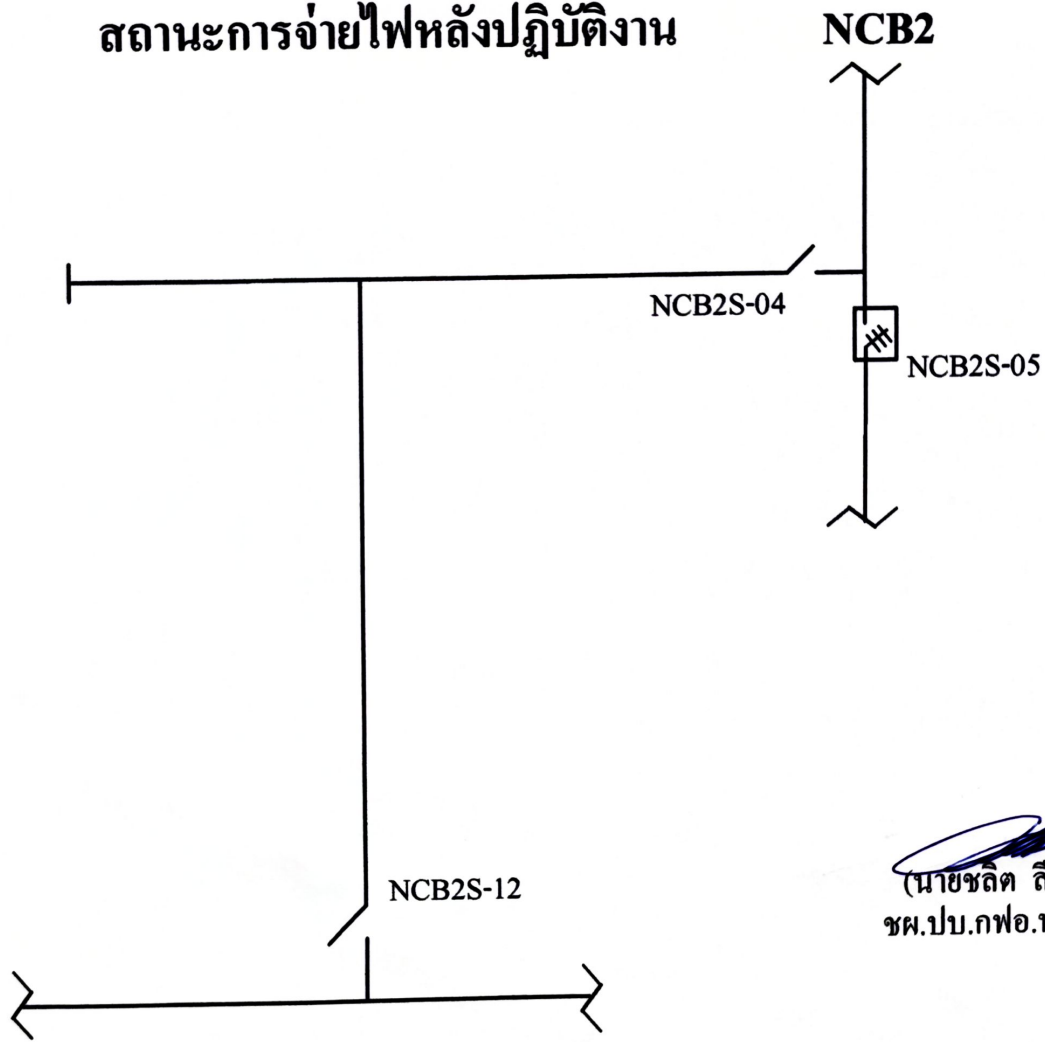

(นายชลิต สีขาวขำ)
ชผ.ปบ.กฟอ.นครชัยศรี

สถานะการจ่ายไฟหลังปฏิบัติงาน



(นายชลิต สีขาวขำ)
ชผ.ปป.กฟอ.นครชัยศรี