



การไฟฟ้าส่วนภูมิภาค  
PROVINCIAL ELECTRICITY AUTHORITY

เลขที่ ก.๓ /๒๕๖๒

วันที่ ๓๐ สิงหาคม ๒๕๖๒

ชื่อผู้รับ นายภัทพงษ์ วงษ์พันธุ์หา

ตำแหน่ง อก.ปบ.(ก.๓)

ชื่อผู้ส่ง นายวิทยา สมทศปิฎก

ตำแหน่ง ผจก.กฟง.สพ.

ด้วยการไฟฟ้าสุพรรณบุรี จะขอตัดไฟเพื่อปฏิบัติงาน แก้ไขอุปกรณ์แรงสูงบริเวณหน้าSF๖ กำแพง - แยกมาลัยแมน สถานี  
ไฟฟ้าสุพรรณบุรี ตามแผนผังสังเขปแบบ จำนวน ๔ แม่น ดังนี้

ที่	พิดเคอร์	วัน/เดือน/ปี	ตั้งแต่เวลา	ถึงเวลา	ลักษณะงานที่ปฏิบัติ/บริเวณ	จาก	ถึง	ผู้ควบคุมงาน
๑.	1,3 สท	21/09/62	08.30	16.30	เปลี่ยนสายแรงสูงเป็นสาย SAC185ค.มม. วงจรF1 สท.	SPA015-05, SPA035-02	จุดตัดเควดวงจร บน-ล่าง แยก มาลัยแมน	โทร.๐๘๙๙-๐๐๘๙๙๕๐๓ นายอภิรักษ์ เอี่ยมสกุล

พื้นที่ที่มีผู้ใช้ไฟได้รับผลกระทบ(ไฟดับ) .....

ผู้ประสานงานการดับไฟ ชื่อ นายอภิรักษ์ เอี่ยมสกุล ตำแหน่ง พชง.๗(สช.) โทร ๐๘๙๙-๐๐๘๙๙๕๐๓

พื้นที่ ที่ขอตัดไฟปฏิบัติงานมีสายเคเบิลใยแก้วนำแสงของ กฟภ. (หากมีโอกาสขำรุค ผศ.สรส.(ก.๓) จะไปตรวจสอบก่อนปฏิบัติงาน)

- ๑.  มีสายเคเบิลใยแก้วนำแสง ๑.๑  มีโอกาสขำรุค ๑.๒  ไม่มีโอกาสขำรุค
- ๒.  ไม่มีสายเคเบิลใยแก้วนำแสง

(.....)  
ตำแหน่ง .....

สำหรับแผนกควบคุมการจ่ายไฟ (ผคฟ.) กฟภ.๓  
เวเรียน อก.ปบ.(ก.๓)

ผคฟ. พิจารณาแล้วเห็นควร

อนุมัติให้ดับไฟตามคำขอชื่อ พิดเคอร์ จาก ถึง  
ในวันที่ ตั้งแต่เวลา น. ถึง น. ตามใบสั่งทำสวิตซ์เลขที่

อนุมัติให้ดับไฟตามคำขอชื่อ พิดเคอร์ จาก ถึง  
ในวันที่ ตั้งแต่เวลา น. ถึง น. ตามใบสั่งทำสวิตซ์เลขที่

พนักงานศูนย์ฯ นาย ประสานงานการขอตัดไฟกับ .....

(.....)

สำหรับผู้อนุมัติ

ที่ ก.๓ กปบ.(คฟ.)

เวเรียน ผจก. ....

อก.บข.(ก.๓), อก.วว.(ก.๓)

อนุมัติ และแจ้ง จป. เพื่อตรวจสอบความปลอดภัย

พร้อมทั้งลงข้อมูลแจ้งแผนดับไฟลงใน www.pea.co.th

ขั้นตอนการสวิตซ์ แม่น

แผนผังแบบ แม่น

ผจก. (สถานี .....) )

เพื่อทราบ และจัดพนักงานเข้าปฏิบัติงานร่วมกับศูนย์ฯ นครปฐม

ตั้งแต่เวลา น. เป็นต้นไป จนกว่างานจะแล้วเสร็จ



บันทึก

การไฟฟ้าส่วนภูมิภาค  
PROVINCIAL ELECTRICITY AUTHORITY

จาก.....ชผ.กส.....ถึง.....ผจก.สพ.....  
เลขที่.....วันที่.....20 สิงหาคม 2562.....  
เรื่อง.....ขอตัดกระแสไฟฟ้าเพื่อปฏิบัติงาน.....  
สิ่งที่ส่งมาด้วย.....1.แผนผังแสดงจุดปฏิบัติงาน.....จำนวน 1.....แผ่น.....  
เรียน.....ผจก.สพ./ทผ.กส.....

ตามอนุมัติที่.....ผจก.สพ.....ลง.....ให้แผนกก่อสร้างดำเนินการ  
ขยายเขต/ปรับปรุงระบบจำหน่ายชื่องาน.....ปป.เปลี่ยนเป็นสายSAC SF6 ก่อนถึงอุดมค้าไม้,ไลตัส - แยกมาลัย  
อำเภอ.....เมือง.....จังหวัด.....สุพรรณบุรี.....WBS.....  
โครงข่าย.....(พชง.ควบคุมงานก่อสร้าง นายเดชาวัต คงเจริญ ) โทร 0618263381

ปัจจุบันกระผมได้ดำเนินการเตรียมแผนการปฏิบัติงานดังนี้

1. เปลี่ยนพาดสายแรงสูงเป็นสาย SAC 185 ต.มม.ระยะทาง 1.5 วงจร-กม.  
ในการดำเนินการครั้งนี้มีความจำเป็นต้องตัดกระแสไฟฟ้า แรงสูง / แรงต่ำ ตามวันและเวลาดังนี้  
1. ในวันที่.....เสาร์ที่ 21 กันยายน 2562.....ตั้งแต่เวลา.....08.30.....น. ถึงเวลา.....16.30.....น.  
.....สถานที่ SF6 ก่อนถึงอุดมค้าไม้ - แยกมาลัยแมน(ศรีประจันต์วัฒนยนต์)  
2. ในวันที่.....ตั้งแต่เวลา.....น. ถึงเวลา.....น.

หากดำเนินการแล้วเสร็จก่อนกำหนดจะจ่ายไฟฟ้าให้ก่อน

ดังนั้นจึงขอความอนุเคราะห์ ผบป.กฟจ.สพ.ดำเนินการดังนี้

- ประกาศแจ้งผู้ใช้ไฟในบริเวณดังกล่าวทราบในวันเวลาดังกล่าว
- ดำเนินการ.....ดับกระแสไฟฟ้าและชื้อตกราวด์ ให้ปฏิบัติงาน ได้อย่างปลอดภัย.....

จึงเรียนมาเพื่อพิจารณาดำเนินการให้ต่อไป

(...นายวรพล สุทธิไกร.....)

อนุมัติ

ชผ.กส.

-ผ.ปป.สพ.

เพื่อทราบและดำเนินการต่อไป

นายไพโรจน์ สวัสดิ์ติยากร

รจก.(ท) กฟจ.สพ

Eo  
28 ต.ค. 62  
SJK



กฟก.3 (นครปฐม)

ชื่อแผนที่ : Fs6หน้าอุดมคำไม้ ถึง แยกมาลัยแมน

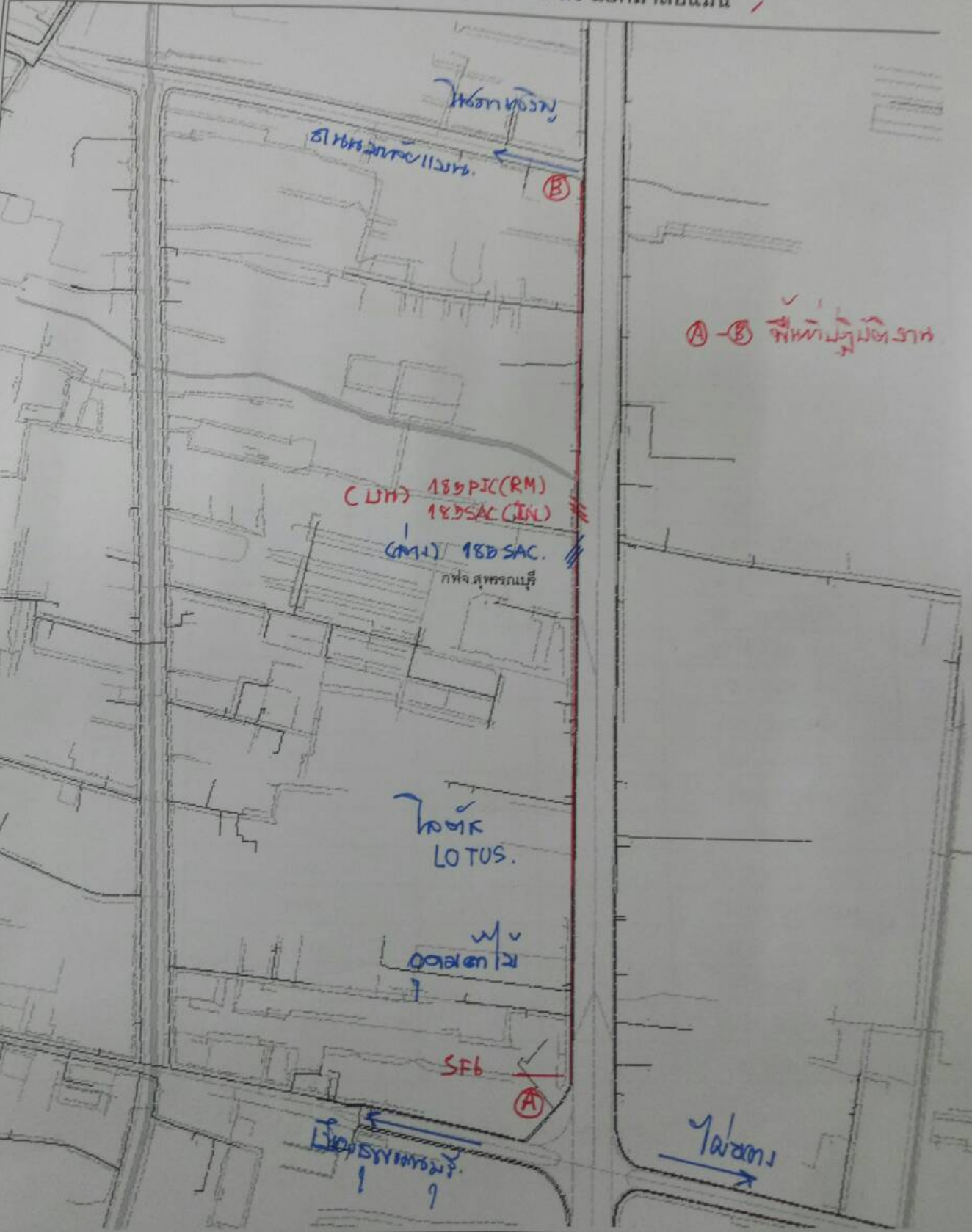

จะไปตรวจ

21

บ้านเดิม  
มด  
สี  
SPAD  
ซาก  
5000  
7788

งานดับไฟฟ้าปฏิบัติงานหน้าโถดัส ถึง แยกหอนาฬิกา

