



1970

Switching Deadline

วันที่ 19 ก.ค. 62

ส่งทางสารบรรณอิเล็กทรอนิกส์
วันที่ 18 ก.ค. 2562

การไฟฟ้าส่วนภูมิภาค
PROVINCIAL ELECTRICITY AUTHORITY

วิญญูขอตัดไฟ

คำสั่ง

เลขที่ ก.ต.ส.ด.ป.บ. ๓๓๔๓ /๒๕๖๒

วันที่ 18 ก.ค. 2562

ชื่อผู้รับ นายภักพงษ์ วงษ์พันธ์ุหา

ตำแหน่ง อ.ก.ป.บ.(ก.๓)

ชื่อผู้ส่ง นายคณิต. สุมโนธรรม

ตำแหน่ง ผจก.กฟข.สค.ขึ้น๑

ด้วยการไฟฟ้า ส.สมุทรวรเขต จะขอตัดไฟเพื่อปฏิบัติงาน ก่อสร้าง. ปรับปรุง ระบบจำหน่าย.....

ตามแผนผังส่งแบบแนบ จำนวน ๒ แผ่น ดังนี้

ที่	พิดเตอร์	วัน/เดือน/ปี	ตั้งแต่เวลา	ถึงเวลา	ลักษณะงานที่ปฏิบัติ และบริเวณที่ปฏิบัติงาน	จาก	ถึง	ผู้ควบคุมงาน
๑	SMD๐๓	๒๑ ก.ค. ๖๒	๐๘.๐๐ น.	๑๗.๐๐ น.	ก่อสร้าง ปรับปรุง ระบบ จำหน่าย บริเวณ ตั้งแต่ หน้า รร. สค. ถึง สี่แยก ตำรวจ	ตัดสายกลาง Span โศววิชัยออนไลน์ กระเช้า	SMD๐S-๐๔ หน้าเทศบาล ✓	นายนพศร ฉัตรภิญญา คุปต์ โทร ๐๘-๕๑๗๙-๗๗๐๑
๒	SMD๐๔	๒๑ ก.ค. ๖๒	๐๘.๐๐ น.	๑๗.๐๐ น.		SMD๔S-๐๑	SMD๔S-๐๒ ร้านประการเพชร	
๓	SMD๐๕	๒๑ ก.ค. ๖๒	๐๘.๐๐ น.	๑๗.๐๐ น.		SMD๔S-๐๑	SMD๔S-๐๒ ตรงข้ามสถานี ตำรวจ	

พื้นที่ที่มีผู้ใช้ไฟได้รับผลกระทบ(ไฟดับ) บริเวณ ตั้งแต่สถานีฯ.สค.๔ ถึง สี่แยกตำรวจ.....

ผู้ประสานงานการดับไฟ ชื่อ นายอำนาจ เขียนทอง ตำแหน่ง หล.ป.บ. โทร ๐๘-๑๘๘๕-๕๒๖๐.....

พื้นที่ ที่ขอตัดไฟปฏิบัติงานมีสายเคเบิลใยแก้วนำแสงของ กฟผ. (หากมีโอกาสชำรุด ผศ.กรส.(ก.๓) จะไปตรวจสอบก่อนปฏิบัติงาน)

๑. มีสายเคเบิลใยแก้วนำแสง ๑.๑ มีโอกาสชำรุด ๑.๒ ไม่มีโอกาสชำรุด
๒. ไม่มีสายเคเบิลใยแก้วนำแสง

ลงชื่อ.....

(นายคณิต สุมโนธรรม)

ตำแหน่ง.....ผจก.กฟข.สค.ขึ้น๑

สำหรับแผนกควบคุมการจ่ายไฟ (ผคฟ.) กฟภ.๓

เรียน อก.ปบ.(ก.๓)

ผคฟ. พิจารณาแล้วเห็นควร

อนุมัติให้ดับไฟตามคำขอข้อ 1 พัดเตอร์ SMD09 จาก DISCO รวบรวมใบแจ้ง SMD15-09
ในวันที่ ~~๗-๐๗-๖๒~~ ตั้งแต่เวลา ~~๑๕๐๐~~ น. ถึง 17๐๐ น. ตามใบสั่งทำสวิชซึ่งเลขที่ 1007/62

อนุมัติให้ดับไฟตามคำขอข้อ ๒ พัดเตอร์ SMD๐4 จาก SMD4S-01 ถึง SMD 4S-๐2
ในวันที่ ๑1-๐๗-๖2 ตั้งแต่เวลา ๑๕๐๐ น. ถึง 17๐0 น. ตามใบสั่งทำสวิชซึ่งเลขที่ 1007/62

อนุมัติให้ดับไฟตามคำขอข้อ 3 พัดเตอร์ SMD๐9 จาก SMD๑S-01 ถึง SMD 9S-๐2
ในวันที่ ๑1-๐๗-๖2 ตั้งแต่เวลา ๑๕๐๐ น. ถึง 17๐๐ น. ตามใบสั่งทำสวิชซึ่งเลขที่ 1007/62

อนุมัติให้ดับไฟตามคำขอข้อ พัดเตอร์ จาก ถึง
ในวันที่ ตั้งแต่เวลา น. ถึง น. ตามใบสั่งทำสวิชซึ่งเลขที่

อนุมัติให้ดับไฟตามคำขอข้อ พัดเตอร์ จาก ถึง
ในวันที่ ตั้งแต่เวลา น. ถึง น. ตามใบสั่งทำสวิชซึ่งเลขที่

พนักงานศูนย์ฯ นาย เอกชัย หิรัญวรรณ ประสานงานการขอดับไฟกับ มอ.อำนวยการ

12 ก.ค. 62

เอกชัย หิรัญวรรณ
(นางเอกชัย หิรัญวรรณ)
2๕๐.1๗๗.๑๗๗.

สำหรับผู้อนุมัติ

ที่ ก.๓ กปบ.(คฟ.) 1970

เรียน ผจก.กฟภ.๓

อก.ว.ว.(ก.๓)

อนุมัติ และแจ้ง จบ. เพื่อตรวจสอบความปลอดภัย,
พร้อมทั้งลงข้อมูลแจ้งแผนดับไฟลงใน www.pea.co.th

(นายเอกชัย หิรัญวรรณ)

รก.ปบ.(ก.๓) ปฏิบัติงานแทน อก.ปบ.(ก.๓)

12 ก.ค. 2562

ขั้นตอนการสวิชซึ่ง ๗ แผ่น
แผนผังแนบ ๑ แผ่น

ผจฟ. ๑ (สถานี SMD)
เพื่อทราบ และจัดพนักงานเข้าปฏิบัติงานร่วมกับศูนย์
นครปฐม ตั้งแต่เวลา ๐8:0๐ น. เป็นต้นไป จนกว่างานจะแล้วเสร็จ

ใบสั่งทำสวิตชิง

สถานที่ทำงาน	หน้าโรงเรียนสมุทรสาครฯ - สีแยกตำรวจ					
กำหนดวันที่ทำงาน	21/07/2562	เวลา 08.00 น.	ถึง	21/07/2562	เวลา 17.00 น.	
ผู้ขอทำงาน	กฟจ.สค.	งานที่ท่า	ปรับปรุงระบบหน่วย SMD03,04,09	ตามใบขอปฏิบัติงาน	1007/2562	
เตรียมการสวิตชิงโดย	นายมงคล ทรัพย์สุข			วันที่	12 กรกฎาคม 2562	
ตรวจสอบสวิตชิงโดย				วันที่	12 ก.ค. 62	
อนุมัติสวิตชิงโดย				วันที่	12 ก.ค. 62	
สั่งทำสวิตชิงโดย	1. นายเพชรรัตน์, นายขุนทอง, นายพิชชา			(กะ1 00.00 น. - 08.00 น.)		
	2. นายกฤษณะศักดิ์, นายมงคล, นายพนิต, นายอมร			(กะ2 08.00 น. - 16.00 น.)		
	3. นายสถาพร, นายธนิต, นายณัฐกาญจน์, นายสามารถ			(กะ3 16.00 น. - 24.00 น.)		

ที่	รหัสอุปกรณ์	สภาพอุปกรณ์ ปกติก่อน ดำเนินการ	ดำเนินการ	เวลา	ผู้ดำเนินการ	ผู้สั่งการ	หมายเหตุ
ตรวจสอบอุปกรณ์ป้องกันและสวิตซ์ตัดตอนภายในสถานีฯ SMD							
1	ย้ายโหลด SMD04 บางส่วนไปรับไฟจาก SMD03						
2	SMD03VB-01	"On" Auto Reclose	"Off" Auto Reclose		SMD		-
3	SMD04VB-01	"On" Auto Reclose	"Off" Auto Reclose		SMD		-
4	SMD01S-12	ปลด	สับ		ศูนย์ฯ		SF6 เจ็มน้ำซีฟู้ดส์
5	SMD04S-02	สับ	ปลด, ล็อคคาน		สค.		SF6 รั้นประกายเพชร
6	ย้ายโหลด SMD09 บางส่วนไปรับไฟจาก SMD10						
7	SMD09VB-01	"On" Auto Reclose	"Off" Auto Reclose		SMD		-
8	SMD10VB-01	"On" Auto Reclose	"Off" Auto Reclose		SMD		-
9	SMD09S-03	ปลด	สับ		สค.		SF6 ปากซอยเทศบาล 8
10	SMD09S-02	สับ	ปลด, ล็อคคาน		สค.		SF6 รั้นประกายเพชร (ล่าง)
11	SMD10VB-01	"Off" Auto Reclose	"On" Auto Reclose		SMD		-
12	เมื่อพร้อมดับไฟปฏิบัติงาน						
13	SMD04VB-01	สับ	ปลด		SMD		-
14	SMD09VB-01	สับ	ปลด		SMD		-
15	SMD04S-01	สับ	ปลด		สค.		DIS POT HEAD F.4
16	SMD09S-01	สับ	ปลด		สค.		DIS POT HEAD F.9
17	SMD03VB-01	"On" Auto Reclose	"Off" Auto Reclose		สค.		-
18	ตรวจสอบโหลดเบรคสวิตซ์ รหัส SMD01S-09 (SF6 หน้าวิทยาลัยเทคนิค) แสดงสถานะ Off พร้อม Lock คาน						
19	แจ้งช่างควบคุมงานทำการ Test ไฟ และ Short Ground จุด G1				สค.		
20	แจ้งช่างควบคุมงานทำการ Test ไฟ และ Short Ground จุด G2				สค.		
21	แจ้งช่างควบคุมงานทำการ Test ไฟ และ Short Ground จุด G3				สค.		
22	แจ้งช่างควบคุมงานทำการ Test ไฟ และ Short Ground จุด G4				สค.		
23	SMD03VB-01	"Off" Auto Reclose	"On" Auto Reclose		SMD		-
สิ้นสุด Switching ช่วงเช้า							

ที่	รหัสอุปกรณ์	สภาพอุปกรณ์ ปกติก่อน ดำเนินการ	ดำเนินการ	เวลา	ผู้ดำเนินการ	ผู้สั่งการ	หมายเหตุ
	หลังจากปฏิบัติงานแล้วเสร็จ						
28	SMD03VB-01	"On" Auto Reclose	"Off" Auto Reclose		SMD		-
29	แจ้งช่างควบคุมงานทำการปลด ชุด Short Ground จุด G1				สค.		
30	แจ้งช่างควบคุมงานทำการปลด ชุด Short Ground จุด G2				สค.		
31	แจ้งช่างควบคุมงานทำการปลด ชุด Short Ground จุด G3				สค.		
32	แจ้งช่างควบคุมงานทำการปลด ชุด Short Ground จุด G4				สค.		
	SMD 3VB-01	OFF Auto Reclose	ON Auto Reclose		สค.		
34	SMD04S-01	ปลด	สับ		สค.		DIS POT HEAD F.4
35	SMD09S-01	ปลด	สับ		สค.		DIS POT HEAD F.9
36	SMD04VB-01	ปลด	สับ คง Manual		SMD		-
37	SMD09VB-01	ปลด	สับ คง Manual		SMD		-
38	ย้ายโหลด SMD09 บางส่วนคืนจาก SMD10						
39	SMD10VB-01	"On" Auto Reclose	"Off" Auto Reclose		SMD		-
40	SMD09S-02	ปลด, ล็อคคาน	สับ		สค.		SF6 ร้านประกายเพชร (ล่าง)
41	SMD09S-03	สับ	ปลด		ศูนย์		SF6 ปากซอยเทศบาล 8
42	SMD09VB-01	"Off" Auto Reclose	"On" Auto Reclose		SMD		-
43	SMD10VB-01	"Off" Auto Reclose	"On" Auto Reclose		SMD		-
44	ย้ายโหลด SMD04 บางส่วนคืนจาก SMD03						
42	SMD04S-02	ปลด, ล็อคคาน	สับ คง Manual		สค.		SF6 ร้านประกายเพชร
43	SMD01S-12	สับ	ปลด		ศูนย์ฯ		SF6 เจ้านายซีฟูดส์
44	SMD03VB-01	"Off" Auto Reclose	"On" Auto Reclose		SMD		-
45	SMD04VB-01	"Off" Auto Reclose	"On" Auto Reclose		SMD		-
สิ้นสุด Switching							

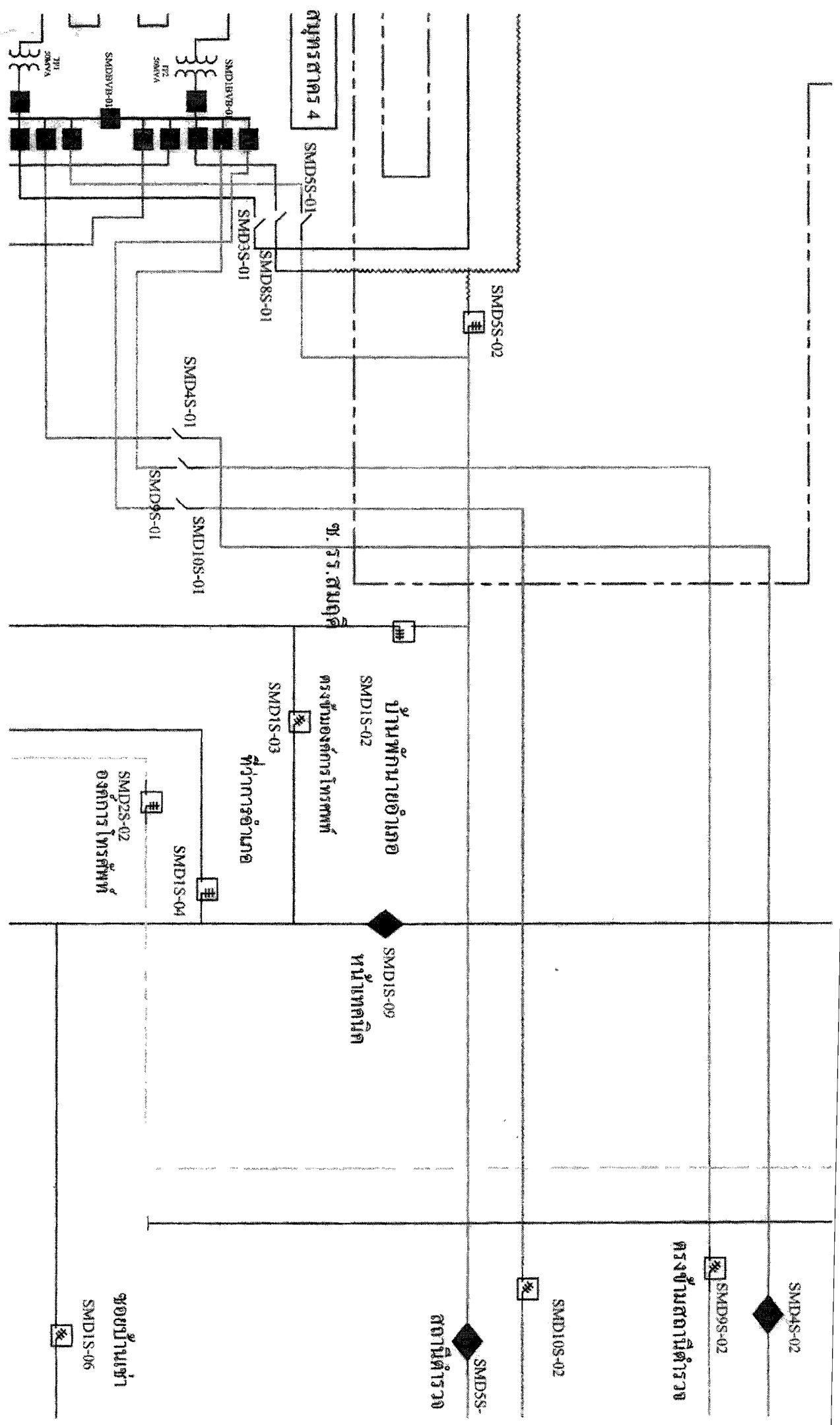

โครงการพัฒนาระบบไฟฟ้าโรงเรียน

ห้องเรียน
SMD1S-06

หน้าเทศบาล
SMD5S-02

ห้องประชุม
SMD9S-02

บ้านพักนายอำเภอ
SMD4S-02

ศูนย์บริการ 4
SMD10S-02

