



วิทยุขอดับไฟ

การไฟฟ้าส่วนภูมิภาค
PROVINCIAL ELECTRICITY AUTHORITY

2190

เลขที่ ก.๓ บพล.(ปบ.)- ๑๓๐๓ / ๒๕๖๒
ชื่อผู้รับ นายภักพงษ์ วงษ์พันธุ์ทา
ชื่อผู้ส่ง นายบุญชู นาคเอกลักษณ์
จำนวนเอกสารแนบ ๒ แผ่น

วันที่ ๑ สิงหาคม ๒๕๖๒
ตำแหน่ง อก.ปบ. (ก๓)
ตำแหน่ง รจก.(ท) รักษาการแทน ผจก.กฟอ.บพล.

ด้วยการไฟฟ้า.อ.บ่อพลอย. จะขอดับไฟเพื่อปฏิบัติงานในระบบจำหน่ายแรงสูง

สถานีไฟฟ้า.บ่อพลอย ดังนี้

ที่	พิดเดอร์	วัน/เดือน/ปี	ตั้งแต่เวลา	ถึงเวลา	ลักษณะงานที่ปฏิบัติ	จาก	ถึง	ผู้ควบคุมงาน
๑	๔	๑๗ ส.ค.๖๒	๐๘.๓๐ น.	๑๗.๐๐ น.	ก่อสร้างระบบสายส่ง ๑๑๕ KV สถานีหนองปรือ	DIS ชด.ตลาดหนองรี	DIS ชด.ข้างบึงน้ำมันหนองรี	นายกิจจา อินทสวัสดิ์ ชม.ปบ.กฟอ.บพล. โทร.๐๙๒-๒๖๐๘๑๐๐

ผู้ประสานงานการดับไฟ ชื่อ นายนเรศ พูลพจน์ ตำแหน่ง พชง.๖ (สข) โทร.๐๘๙-๒๓๓๙๒๘๘

ผู้ประสานงานหน้างาน ชื่อ นายกิจจา อินทสวัสดิ์ ตำแหน่ง ชม.ปบ. โทร.๐๙๒-๒๖๐๘๑๐๐

พื้นที่ ที่ขอดับไฟปฏิบัติงานมีสายเคเบิลใยแก้วนำแสงของ กฟภ. (หากมีโอกาสดำรง ผคส.กรส.(ก.๓) จะไปตรวจสอบก่อนปฏิบัติงาน)

๑. มีสายเคเบิลใยแก้วนำแสง ๑.๑ มีโอกาสดำรง ๑.๒ ไม่มีโอกาสดำรง

๒. ไม่มีสายเคเบิลใยแก้วนำแสง

ลงชื่อ.....

((นายบุญชู นาคเอกลักษณ์))

ตำแหน่ง รจก.(ท.)ปฏิบัติงานแทน.....

ผจก.กฟอ.บพล.
๕๑ ส.ค. ๒๕๖๒

สำหรับแผนควบคุมการจ่ายไฟ (ผคฟ.) กฟผ.๓

เรียน อก.ปบ.(ก.๓)

ผคฟ. พิจารณาแล้วเห็นควร

อนุมัติให้ดับไฟตามคำขอชื่อ...พิดเตอร์...จาก...ถึง...
ในวันที่ 19 ส.ค. ๖2 ตั้งแต่เวลา 08.30 น. ถึง 17.00 น. ตามใบสั่งทำสวิตซ์ซึ่งเลขที่ 1118

อนุมัติให้ดับไฟตามคำขอชื่อ...พิดเตอร์...จาก...ถึง...
ในวันที่...ตั้งแต่เวลา...น. ถึง...น. ตามใบสั่งทำสวิตซ์ซึ่งเลขที่...

อนุมัติให้ดับไฟตามคำขอชื่อ...พิดเตอร์...จาก...ถึง...
ในวันที่...ตั้งแต่เวลา...น. ถึง...น. ตามใบสั่งทำสวิตซ์ซึ่งเลขที่...

อนุมัติให้ดับไฟตามคำขอชื่อ...พิดเตอร์...จาก...ถึง...
ในวันที่...ตั้งแต่เวลา...น. ถึง...น. ตามใบสั่งทำสวิตซ์ซึ่งเลขที่...

อนุมัติให้ดับไฟตามคำขอชื่อ...พิดเตอร์...จาก...ถึง...
ในวันที่...ตั้งแต่เวลา...น. ถึง...น. ตามใบสั่งทำสวิตซ์ซึ่งเลขที่...

พนักงานศูนย์ฯ นาย...ประสานงานขอดับไฟกับ...
5 ส.ค. ๖2

รศพร อนันต์เกษมรัตน์
(๖๓ ก. 6 11 กพ นพ-คพ.)

ผู้อนุมัติ 2190

ที่ ก.๓ กปบ.(คพ.)

เรียน ผจก. กฟผ.บพ., กฟผ. ลพ.

อก.วว.(ก.๓)

อนุมัติ และแจ้ง จป. เพื่อตรวจสอบความปลอดภัย,
พร้อมทั้งลงข้อมูลแจ้งแผนดับไฟลงใน www.pea.co.th

ขั้นตอนการสวิตซ์ซึ่ง 2 แผ่น
แผนผังแนบ 2 แผ่น

ผจพ. (สถานี...)
เพื่อทราบ และจัดพนักงานเข้าปฏิบัติงานร่วมกับ
ศูนย์นครปฐม ตั้งแต่เวลา...น. เป็นต้นไป จนกว่างาน
จะแล้วเสร็จ

(นายสมศักดิ์ นุชสาย)
วศก.๑กปบ.(ก.3) ปฏิบัติงานแทน อก.ปบ.(ก.3)
๓๕ ส.ค. ๒๕๖๒

ใบสั่งทำสวิตชิง

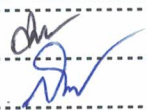
- | | | | |
|------------------------|---|--|---|
| 1. สถานที่ทำงาน | ตลาดหนองรี | | |
| 2. กำหนดวันที่ทำงาน | 17-ส.ค.-62 | ระหว่าง 08.30 น. | ถึง 17.00 น. |
| 3. ผู้ขอทำงาน | กพอ.บพล. | งานที่ทำ ก่อสร้างระบบ 115 เควี สถานีฯ ใหม่ | ตามใบขอปฏิบัติงาน 1118/62 |
| 4. เตรียมการสวิตชิงโดย | นายสถาพร ตันติเกษตรกิจ | | วันที่ 5 สิงหาคม 2562 |
| 5. ตรวจสอบสวิตชิงโดย |  | | วันที่ 05-08-62 |
| 6. อนุมัติสวิตชิงโดย | | | วันที่ 5 ส.ค. ๒๕๖๒ |
| 7. สั่งทำสวิตชิงโดย | | | 1. นายสถาพร, นายธนิต, นายณัฐกาญจน์, นายสามารถ (กะ1 00.00 น. - 08.00 น.)
2. นายเพชรรัตน์, นายมงคล, นายพิชชา, นายอมร (กะ2 08.00 น. - 16.00 น.)
3. นายกฤษณะศักดิ์, นายขุนทอง, นายนครินทร์, นายพนิต (กะ3 16.00 น. - 24.00 น.) |

ที่	รหัสอุปกรณ์	สภาพอุปกรณ์ ปกติก่อน ดำเนินการ	ดำเนินการ	เวลา	ผู้ดำเนินการ	ผู้สั่งการ	หมายเหตุ
1	BOP04R-01	Normal	Nonreclosing		บพล.		R บ้านยางสูง
2	BOP04R-02	Normal	Nonreclosing		หปร.		R แยกบ้านหนองรี
3	BOP05R-03	Normal	Nonreclosing		หปร.		R หนองรี
4	ย้ายโหลด BOP04 บางส่วน ไปรับไฟจาก UTG05 (ดับไฟย้ายโหลด)						
5	BOP04R-02	สับ	ปลด		หปร.		R แยกบ้านหนองรี
6	BOP04S-11	ปลด	สับ		หปร.		DIS ช่องกึ่งช่องกลด
7	ปลดใบมิตด้านออกไลน์ของ Recloser แยกบ้านหนองรี รหัส BOP04R-02						
8	ย้ายโหลด BOP04 บางส่วน ไปรับไฟจาก BOP05						
9	BOP04S-17	ปลด	สับ		หปร.		SF6 สีแยกหนองปรือ
10	Dis ชั่วคราว	สับ	ปลด(ใช้โหลดบัสเตอร์)		หปร.		DIS ช่างปั้มน้ำมันหนองรี (F4)
11	เมื่อพร้อมดับไฟทำงานเวลา 08.30 น.						
12	Dis ชั่วคราว	สับ	ปลด(ใช้โหลดบัสเตอร์)		หปร.		DIS ตลาดหนองรี
13	แจ้งพื้นที่ไฟดับให้ กพอ.บพล. ทราบ						
14	แจ้งหน่วยงานเทสไฟ ช็อตกราวด์ จุด G1						
15	แจ้งหน่วยงานเทสไฟ ช็อตกราวด์ จุด G2						
16	แจ้งหน่วยงานเทสไฟ ช็อตกราวด์ จุด G2						
17	BOP04R-01	Nonreclosing	Normal		บพล.		R บ้านยางสูง
18	BOP05R-03	Nonreclosing	Normal		หปร.		R หนองรี
19	แจ้งชุดปฏิบัติงานทำงานได้						
สิ้นสุด Switching ช่วงเช้า							
20	เมื่อชุดปฏิบัติงาน ทำงานแล้วเสร็จพร้อมจ่ายไฟ						
21	BOP04R-01	Normal	Nonreclosing		บพล.		R บ้านยางสูง
22	BOP05R-03	Normal	Nonreclosing		หปร.		R หนองรี
23	แจ้งหน่วยงาน ปลดช็อตกราวด์ จุด G1						
24	แจ้งหน่วยงาน ปลดช็อตกราวด์ จุด G2						
25	แจ้งหน่วยงาน ปลดช็อตกราวด์ จุด G3						
26	Dis ชั่วคราว	ปลด	สับ		หปร.		DIS ตลาดหนองรี
27	ย้ายโหลด BOP04 บางส่วน กลับคืนจาก BOP05						
28	Dis ชั่วคราว	ปลด	สับ		หปร.		DIS ช่างปั้มน้ำมันหนองรี (F4)

ที่	รหัสอุปกรณ์	สภาพอุปกรณ์ ปกติก่อน ดำเนินการ	ดำเนินการ	เวลา	ผู้ดำเนินการ	ผู้สั่งการ	หมายเหตุ
29	BOP04S-17	สับ	ปลด, ล็อคคาน		หปร.		SF6 สีแยกหนองปรือ
30	ย้ายโหลด BOP04 บางส่วน กลับคืนจาก UTG05 (ดับไฟย้ายโหลด)						
31	สับใบมีดด้านออกไลน์ของ Recloser แยกบ้านหนองรี รหัส BOP04R-02						
32	BOP04S-11	สับ	ปลด(ใช้โหลดบัสเตอร์)		หปร.		DIS ช่องกึ่งช่องกลด
33	BOP04R-02	ปลด	สับ คง Nonreclosing		หปร.		R แยกบ้านหนองรี
34	BOP04R-01	Nonreclosing	Normal		บพล.		R บ้านยางสูง
35	BOP04R-02	Nonreclosing	Normal		หปร.		R แยกบ้านหนองรี
36	BOP05R-03	Nonreclosing	Normal		หปร.		R หนองรี
สิ้นสุด Switching							

สถานะการณจ่ายไฟก่อนปฏิบัติงาน

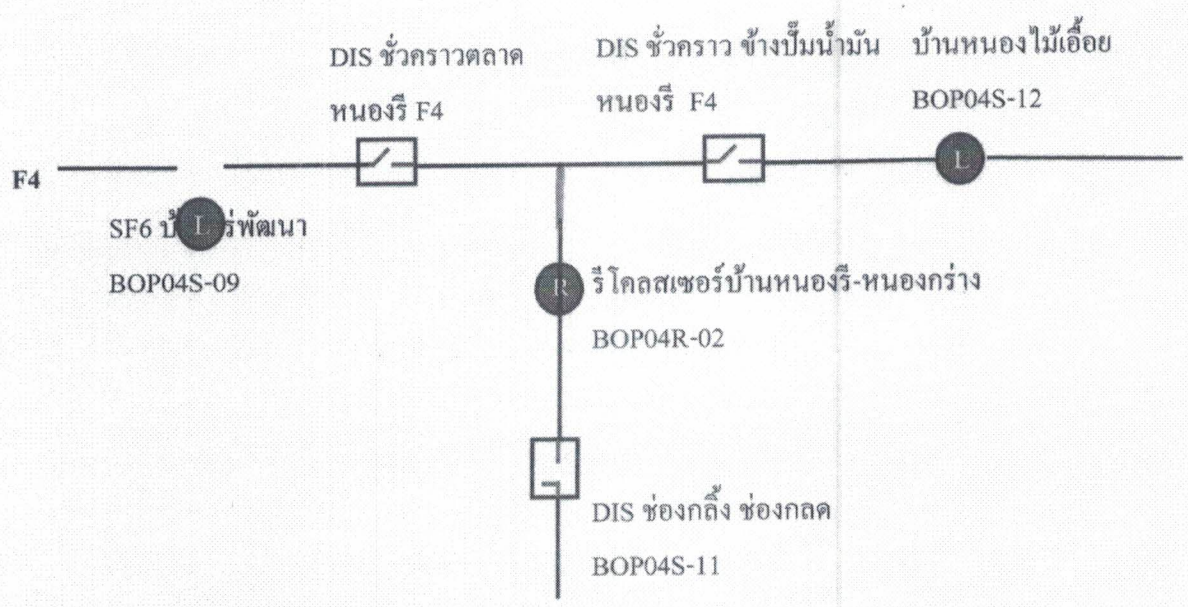
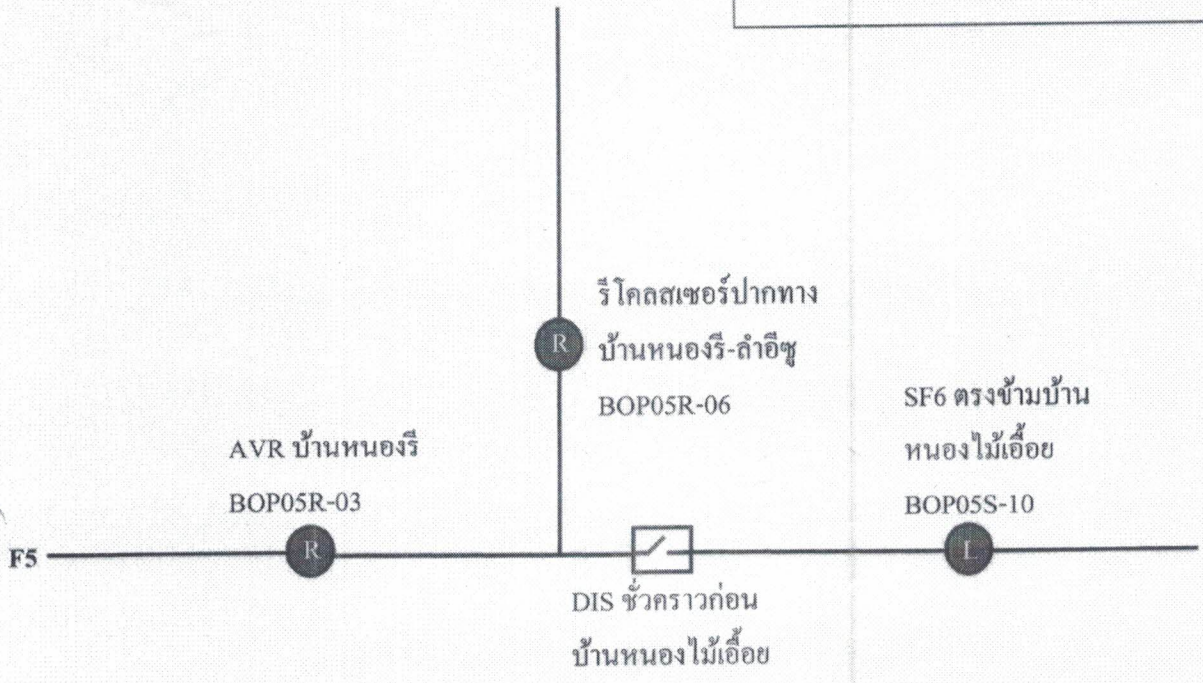

สถานะการจ่ายไฟขณะปฏิบัติงาน

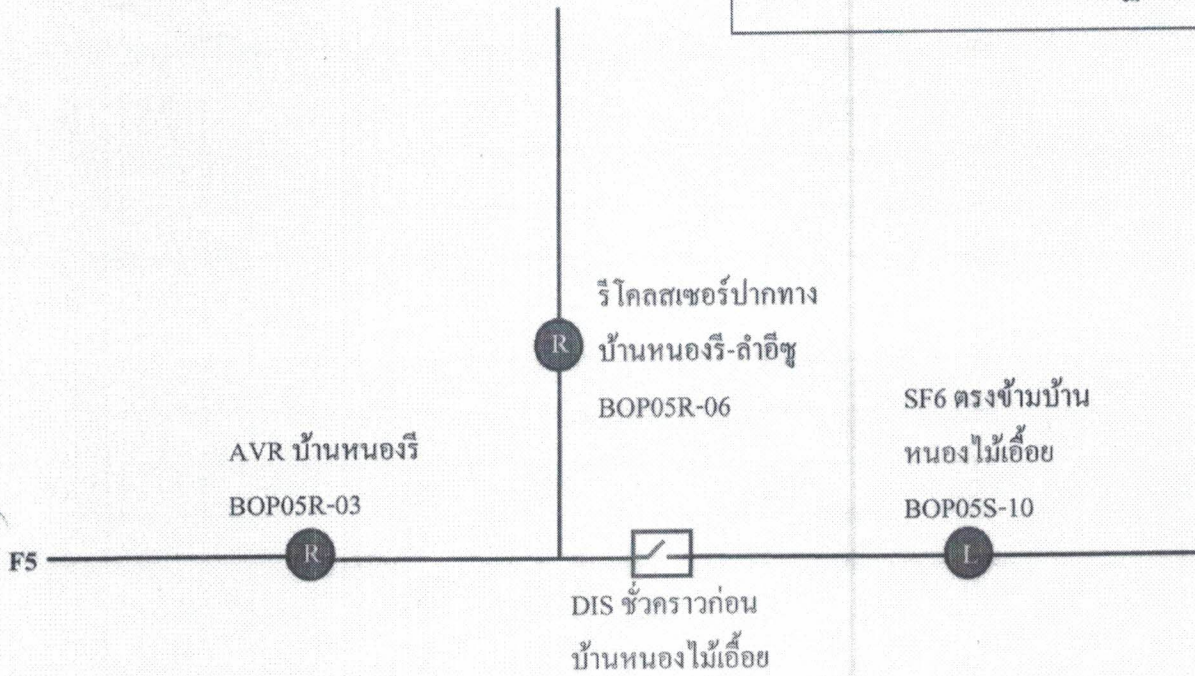

จุดที่ปฏิบัติงาน

