



การไฟฟ้าส่วนภูมิภาค  
PROVINCIAL ELECTRICITY AUTHORITY

# วิทยุขอดับไฟ

Switching Deadline

วันที่ 21 ส.ค. 62

เลขที่ ก.๓ กบข.(ปอ.) ๑๘๖๓ /๒๕๖๒  
ชื่อผู้รับ นายภักพงษ์ วงศ์พันธุ์ท่า  
ชื่อผู้ส่ง

วันที่ - 8 ส.ค. 2562  
ตำแหน่ง อก.ปบ.(ก๓)  
ตำแหน่ง

ด้วย กบข.(ก.๓) จะขอดับกระแสไฟเพื่อปฏิบัติงานในระบบสายส่ง ตั้งแต่ แอร์เบรกสวิตช์ รหัส SAA๓YS-๐๔ (ร่วมสีทอง) ถึง สฟ.กระทุมแบบน๑ และ บ.ที่ที่ดับบลิว และ แอร์เบรกสวิตช์ รหัส KTD๔YS-๐๘ (คร้วตันกล้วย)

ที่	พีดเคอร์	วัน/เดือน/ปี	ตั้งแต่เวลา	ถึงเวลา	ลักษณะงานที่ปฏิบัติและบริเวณ	จาก	ถึง	ผู้ควบคุมงาน
๑	๑๑๕ เควี.	๒๕ ส.ค. ๒๕๖๒	๑๐.๐๐ น.	๑๔.๐๐ น.	ขอตโณกระแสเข้า ๑๑๕ เควี. สฟ. กบข.(ก.๓) เข้าดำเนินการแก้ไข จุดร้อนแรงดัน โบนไลนสายส่ง ๑๑๕ เควี ช่วง แยกไฟแดงกระทุมแบบ ถึง แอร์เบรกสวิตช์ รหัส SAA๓YS-๐๔ (ร่วมสีทอง) โดย ขอตัดไลนสายส่ง ตั้งแต่แอร์เบรกสวิตช์ รหัส SAA๓YS-๐๔ (ร่วมสีทอง) ถึง สฟ. กระทุมแบบน๑ ถึง บ.ที่ที่ดับบลิว ถึงแอร์เบรกสวิตช์ รหัส KTD๔YS-๐๘ (คร้วตันกล้วย)	แอร์เบรก สวิตช์ รหัส SAA๓YS-๐๔ (ร่วมสีทอง)	สฟ.กระทุมแบบน๑ และ บ.ที่ที่ดับบลิว และแอร์เบรก สวิตช์ รหัส KTD๔YS-๐๘ (คร้วตันกล้วย)	นายอนุชาคำสีดา 0๐๙๗-๐๔๗๗๓๓๗๗๔

หมายเหตุ: ในวันที่ ๒๕ ส.ค. ๒๕๖๒ ได้สอบถาม กฟอ.กระทุมแบบแล้ว ทราบว่า บ.ที่ที่ดับบลิวออฟโหลด ช่วงเวลา ๑๐.๐๐ น. ถึง ๑๔.๐๐ น. ในวันที่ดังกล่าว

พื้นที่ที่มีผู้ใช้ไฟได้รับผลกระทบ(ไฟดับ).....  
ผู้ประสานงานการดับไฟ ชื่อ ..... นายอนุชาคำสีดา. ตำแหน่ง..... พิงง.พ. โทร..... ๐๔๗-๐๔๗๗๓๓๗๗๔  
๑.  มีสายเคเบิ้ลใยแก้วนำแสง ๑.๑  มีโอกาสชำรุด ๑.๒  ไม่มีโอกาสชำรุด  
๒.  ไม่มีสายเคเบิ้ลใยแก้วนำแสง

ลงชื่อ .....  
(.....นายสุรพงษ์ สุทธิสิทธิ์.....)  
ตำแหน่ง ..... ๑๘๖๓ ปฏิบัติงานแทน อก.ปบ.(ก.๓)

สำหรับแผนกควบคุมการจ่ายไฟ (ผคฟ.) กฟป.๓  
เรียน อก.ปบ.(ก๓)

ผคฟ. พิจารณาแล้วเห็นควร  
 อนุมัติให้ดับไฟตามคำขอข้อ..... / พีดเคอร์..... KTD๔YS-๐๘ จาก SAA๓YS-๐๔ ถึง KTA๓YS-๐๗ KTD๔YS-๐๘  
ในวันที่ 25 ส.ค. 62 ตั้งแต่เวลา 10.00 น. ถึง 14.00 น. ตามใบสั่งทำสวิตซ์ซึ่งเลขที่ 1150  
 อนุมัติให้ดับไฟตามคำขอข้อ..... พีดเคอร์..... จาก..... ถึง.....  
ในวันที่..... ตั้งแต่เวลา..... น. ถึง..... น. ตามใบสั่งทำสวิตซ์ซึ่งเลขที่.....

ลงชื่อ .....  
(นายสุรพงษ์ สุทธิสิทธิ์)  
๑๘๖๓ กบข. นอ. นว.

สำหรับผู้อนุมัติ

ที่ ก.๓ กบข.(คฟ.) 2241  
เรียน ผจก. .... กฟอ.๑๓๑, กฟอ.๑๓๒, กฟอ.๑๓๓  
อก.บข.(ก.๓) / อก.ว.ว.(ก.๓)  
อนุมัติ และแจ้ง จป. เพื่อตรวจสอบความปลอดภัย  
พร้อมทั้งลงข้อมูลแจ้งแผนดับไฟลงใน www.pea.co.th

ขั้นตอนสวิตซ์ซึ่ง..... 2 ..... แผ่น  
แผนผังแนบ..... 1 ..... แผ่น

ผจพ. .... (สถานี.....)  
เพื่อทราบ และจัดพนักงานเข้าปฏิบัติงานร่วมกับศูนย์ นครปฐม  
ตั้งแต่วันที่..... น. เป็นต้นไป จนกว่างานจะแล้วเสร็จ

ผคฟ.๐๒-(rev.๐๑/๒๕๖๐)

(นายสุรพงษ์ สุทธิสิทธิ์)

รก.ปบ.(ก.๓) ปฏิบัติงานแทน อก.ปบ.(ก.๓) 13 ส.ค. 2562

## ใบสั่งทำสวิตชิง

1. สถานที่ทำงาน	ตั้งแต่สถานีฯ กระทุ่มแบน 1 - Airbreak Switch หน้าบริษัท ร่มสีทอง จำกัด						
2. กำหนดวันที่ทำงาน	25 ส.ค. 62	เวลา	10.00 น.	ถึง	25 ส.ค. 62	เวลา	14.00 น.
3. ผู้ขอทำงาน	กบข.(ก.3)	งานที่ทำ	แก้ไขจุดร้อนสายส่ง 115 เควี		ตามใบขอปฏิบัติงาน		1150/2562
4. เตรียมการสวิตชิงโดย	นายเพชรรัตน์ ชินะ				วันที่	10 สิงหาคม 2562	
5. ตรวจสอบสวิตชิงโดย					วันที่	10 ส.ค. 62	
6. อนุมัติสวิตชิงโดย					วันที่	23 ส.ค. 62	
7. สั่งทำสวิตชิงโดย					1. นายกฤษณะศักดิ์, นายขุนทอง, นายศักดิ์สิทธิ์, นายพนิต 2. นายนครินทร์, นายอนุสรณ์, นายธนิต, นายมโนช 3. นายเพชรรัตน์, นายพิชชา, นายณัฐกาญจน์, นายสามารถ		(กะ1 00.00 น. - 08.00 น.) (กะ2 08.00 น. - 16.00 น.) (กะ3 16.00 น. - 24.00 น.)

ที่	รหัสอุปกรณ์	สภาพอุปกรณ์ ปกติก่อน ดำเนินการ	ดำเนินการ	เวลา	ผู้ดำเนินการ	ผู้สั่งการ	หมายเหตุ
1	ตรวจสอบสถานะอุปกรณ์ก่อนทำการ Switching (Load SMC1YB-01, SMC3YB-01 = 87 MW), (Load ONB,KTA,SMV =58 MW)						
2	ย้ายโหลดสถานีฯ อ้อมน้อย 2, สถานีฯ กระทุ่มแบน 1, สถานีฯ สมุทรสาคร 10 ไปรับไฟจากสถานีฯ สมุทรสาคร 3						
3	KTA03YB-01	"On" Auto Reclose	"Off" Auto Reclose		KTA		- เบรกเกอร์ 115 เควี
4	KTA05YB-01	"On" Auto Reclose	"Off" Auto Reclose		KTA		- เบรกเกอร์ 115 เควี
5	KTB04YB-01	"On" Auto Reclose	"Off" Auto Reclose		KTB		- เบรกเกอร์ 115 เควี
6	KTD04YB-01	"On" Auto Reclose	"Off" Auto Reclose		KTD		- เบรกเกอร์ 115 เควี
7	ตรวจสอบสถานะ Load Break Switch 115 เควี รหัส ONB02YS-04 สถานะปกติไม่โชว์ Low gass						
8	ONB02YS-04	ปลด ล็อคกุญแจ	สับ ล็อคกุญแจ		กทบ.		LBS โชคปราณี
9	ตรวจสอบสถานะ ใบมีด Load Break Switch 115 เควี รหัส ONB02YS-04 โชคปราณี สถานะสับสนิท และ Indicator โชว์ สีแดงทั้ง 3 เฟส						
10	KTA03YB-01	สับ	ปลด		KTA		- เบรกเกอร์ 115 เควี
11	KTB04YB-01	"Off" Auto Reclose	"On" Auto Reclose		KTB		- เบรกเกอร์ 115 เควี
12	KTA05YB-01	"Off" Auto Reclose	"On" Auto Reclose		KTA		- เบรกเกอร์ 115 เควี
13	เมื่อพร้อมดับไฟ เวลา 10.00 น.						
14	KTA03YS-01	สับ	ปลด		KTA		- ใบมีด 115 เควี
15	แจ้ง กฟอ.กทบ. ประสาน บริษัท ทีทีดับบลิว จำกัด ปลดโหลดระบบ 115 เควี						
16	KTD04YS-07	สับ ล็อคกุญแจ	ปลด ล็อคกุญแจ		กทบ.		ABS บ.ทีทีดับบลิว
17	SAA03YS-04	สับ ล็อคกุญแจ	ปลด ล็อคกุญแจ		กทบ.		ABS ร่มสีทอง
18	แจ้งพื้นที่ดับไฟสายส่ง 115 เควี ให้ผู้ควบคุมงานทราบ						
19	แจ้งให้ชุดปฏิบัติงานทำการ Test ไฟสายส่ง 115 เควี เพื่อยืนยันจุดปฏิบัติงานว่าไฟดับแล้ว						
20	แจ้ง กฟจ.สค. ให้ทำการ Test ไฟ สายส่ง 115 เควี ตรวจสอบไฟดับเรียบร้อย ให้ทำการ Short Ground จุด G1						
21	แจ้ง กฟจ.สค. ให้ทำการ Test ไฟ สายส่ง 115 เควี ตรวจสอบไฟดับเรียบร้อย ให้ทำการ Short Ground จุด G2						
22	ทำการ Short Ground สายส่ง 115 เควี เสร็จเรียบร้อย เวลา ..... ผู้แจ้ง.....						
23	แจ้งให้ผู้ควบคุมงานทราบ และให้สามารถปฏิบัติงานได้						
24	KTD04YB-01	"Off" Auto Reclose	"On" Auto Reclose		KTD		- เบรกเกอร์ 115 เควี
สิ้นสุด Switching ช่วงเช้า							

ที่	รหัสอุปกรณ์	สภาพอุปกรณ์ ปกติก่อน ดำเนินการ	ดำเนินการ	เวลา	ผู้ดำเนินการ	ผู้สั่งการ	หมายเหตุ
25	เมื่อปฏิบัติงานแล้วเสร็จ ยืนยันสามารถจ่ายไฟได้						
26	KTD04YB-01	"On" Auto Reclose	"Off" Auto Reclose		KTD		- เบรกเกอร์ 115 เควี
27	แจ้งชุดปฏิบัติงานทำการปลด Short Ground สายส่ง 115 เควี จุด G1						
28	แจ้งชุดปฏิบัติงานทำการปลด Short Ground สายส่ง 115 เควี จุด G2						
29	เมื่อทำการปลด Short Ground สายส่ง 115 เควี จุดปฏิบัติเสร็จเรียบร้อย เวลา ..... ผู้แจ้ง.....						
30	ย้ายโหลดสถานีฯ อ้อมน้อย 2, สถานีฯ กระทุ่มแบน 1, สถานีฯ สมุทรสาคร 10 กลับจากสถานีฯ สมุทรสาคร 3						
31	KTB04YB-01	"On" Auto Reclose	"Off" Auto Reclose		KTB		- เบรกเกอร์ 115 เควี
32	KTA05YB-01	"On" Auto Reclose	"Off" Auto Reclose		KTA		- เบรกเกอร์ 115 เควี
33	KTD04YB-01	"On" Auto Reclose	"Off" Auto Reclose		KTD		- เบรกเกอร์ 115 เควี
34	SAA03YS-04	ปลด ล็อคกุญแจ	สับ ล็อคกุญแจ		กทบ.		ABS ร่มสีทอง
35	KTA03YS-01	ปลด	สับ		KTA		- ไบมีด 115 เควี
36	KTA03YB-01	ปลด	สับ คง "Off" Auto Reclose		KTA		- เบรกเกอร์ 115 เควี
37	ตรวจสอบสถานะ Load Break Switch 115 เควี รหัส ONB02YS-04 สถานะปกติไม่โชว์ Low gass						
38	ONB02YS-04	สับ ล็อคกุญแจ	ปลด ล็อคกุญแจ		กทบ.		LBS โชคปราณี
39	ตรวจสอบสถานะ ไบมีด Load Break Switch 115 เควี รหัส ONB02YS-04 โชคปราณี สถานะโชว์ Open และ Indicator โชว์ สีเขียวทั้ง 3 เฟส						
40	KTD04YS-07	ปลด ล็อคกุญแจ	สับ ล็อคกุญแจ		กทบ.		ABS บ.ที่ติดบลิว
41	แจ้ง กฟอ.กทบ. ประสาน บริษัท ทีทีดับบลิว จำกัด ขนานโหลด 115 เควี ได้						
42	KTB04YB-01	"Off" Auto Reclose	"On" Auto Reclose		KTB		- เบรกเกอร์ 115 เควี
43	KTA05YB-01	"On" Auto Reclose	"Off" Auto Reclose		KTA		- เบรกเกอร์ 115 เควี
44	KTA03YB-01	"Off" Auto Reclose	"On" Auto Reclose		KTA		- เบรกเกอร์ 115 เควี
45	KTD04YB-01	"Off" Auto Reclose	"On" Auto Reclose		KTD		- เบรกเกอร์ 115 เควี
	สิ้นสุด Switching ทั้งหมด						

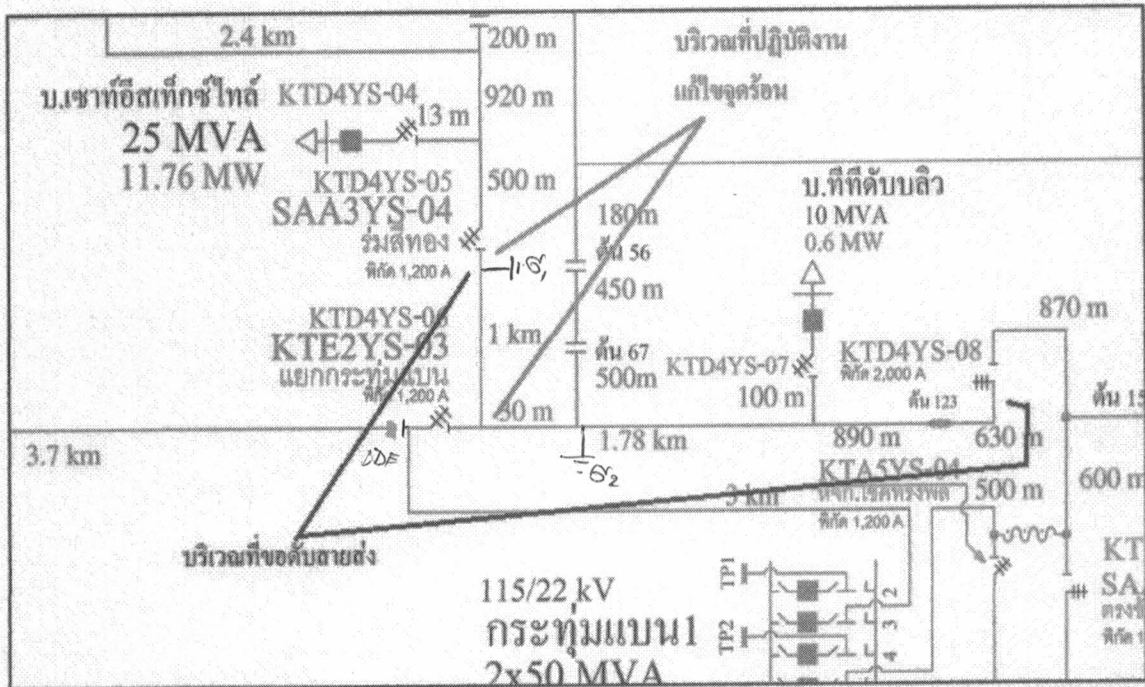

ABS\_SAA3YS-04 (ร่วมสี่ทอง)

