



การไฟฟ้าส่วนภูมิภาค  
PROVINCIAL ELECTRICITY AUTHORITY

เลขที่ ก.๓.กพส.(บป) ๒๒๒๒ /๒๕๖๒  
ชื่อผู้รับ นายภัคพงษ์ วงษ์พันธุ์ชา  
ชื่อผู้ส่ง นางจุฑารัตน์ แซ่มซ้อย

Switching Deadline

วันที่ 15 ต.ค. 62

วันที่ ๗ สิงหาคม ๒๕๖๒  
ตำแหน่ง อ.ก.บ.ป.(ก.๓)  
ตำแหน่ง ร.จ.ก.(บ) รักษาการแทน ผ.จ.ก.กพอ.ก้าแพงแสน

ด้วยการไฟฟ้า.....อ.ก้าแพงแสน.....จะขอตัดไฟเพื่อปฏิบัติงานเพื่อระบบระบบจำหน่าย พิดเตอร์ ๙ สถานีไฟฟ้า.ก้าแพงแสน...  
ตามแผนผังสังเขปแนบ จำนวน.....๑.....แผ่น ดังนี้

ที่	พิดเตอร์	วัน/เดือน/ปี	ตั้งแต่เวลา	ถึงเวลา	ลักษณะงานที่ปฏิบัติ/บริเวณ	จาก	ถึง	ผู้ควบคุมงาน
๑	KSA09	20 ส.ค.62	08.30 น.	17.00 น.	รื้อถอนเสา 12 ม. 20 ต้น	KSA03S-20 ห้วยม่วง	Dis ชั่วคราว ตรงข้ามวัดห้วย ม่วง	นายขวัญเมือง ศรีจันทร์อินทร์ พงษ.๖ ผกร.กคค.
๒								
๓								
๔								

พื้นที่ที่มีผู้ใช้ไฟได้รับผลกระทบ(ไฟดับ) ม.๑ ม.๒ ต.ห้วยม่วง และ อบต.ห้วยม่วง

ผู้ประสานงานการดับไฟ ชื่อ นายศักดิ์รินทร์ จิตติชานนท์ ตำแหน่ง พงษ.๖ โทร ๐๘๑-๙๕๐๙๘๘๖

พื้นที่ ที่ขอตัดไฟปฏิบัติงานมีสายเคเบิลใยแก้วนำแสงของ กฟผ. (หากมีโอกาสชำรุด ผศ.กรส.(ก.๓) จะไปตรวจสอบก่อนปฏิบัติงาน)

๑.  มีสายเคเบิลใยแก้วนำแสง ๑.๑  มีโอกาสชำรุด ๑.๒  ไม่มีโอกาสชำรุด  
๒.  ไม่มีสายเคเบิลใยแก้วนำแสง

(นางจุฑารัตน์ แซ่มซ้อย)  
ตำแหน่ง ช.จ.ก.(บ) รักษาการแทน  
ผ.จ.ก.กพอ.ก้าแพงแสน

สำหรับแผนกควบคุมการจ่ายไฟ (ผคฟ.) กพอ.๓

เรียน อ.ก.บ.ป.(ก.๓)

ผคฟ. พิจารณาแล้วเห็นควร

อนุมัติให้ดับไฟตามคำขอข้อ 1 พิดเตอร์ KSA9 จาก KSA 39-2๐ ถึง Dis ท.ท.ว.จ.ม.วัด ห้วยม่วง  
ในวันที่ 20 ส.ค. 62 ตั้งแต่เวลา 08.30 น. ถึง 17.00 น. ตามใบสั่งทำสวิตซ์เลขที่ 1163

อนุมัติให้ดับไฟตามคำขอข้อ พิดเตอร์ จาก ถึง  
ในวันที่ ตั้งแต่เวลา น. ถึง น. ตามใบสั่งทำสวิตซ์เลขที่

พนักงานศูนย์ฯ นาย สจิต ญชช. ประสานงานการขอตัดไฟกับ นายศักดิ์รินทร์ จิตติชานนท์

(นายศักดิ์รินทร์ จิตติชานนท์)  
(๖๕๖.5 แทน น.ค.พ.)

สำหรับผู้อนุมัติ 2238

ที่ ก.๓ ก.บ.ป.(คฟ.)

เรียน ผ.จ.ก. กพอ. ก้าแพงแสน

อก.บช.(ก.๓) อก.ว.ว.(ก.๓)

อนุมัติ และแจ้ง จป. เพื่อตรวจสอบความปลอดภัย

พร้อมทั้งลงข้อมูลแจ้งแผนดับไฟลงใน www.pea.co.th

ขั้นตอนการสวิตซ์ 2 แผ่น  
แผนผังแนบ 1 แผ่น



ผ.จ.ก. (สถานี.....)

เพื่อทราบ และจัดพนักงานเข้าปฏิบัติงานร่วมกับศูนย์ฯ นครปฐม

ตั้งแต่เวลา.....น. เป็นต้นไป จนกว่างานจะแล้วเสร็จ

(นายเอกชัย หังสุวรรณ)

หน้าที 1  
ใบสั่งทำสวิตชิง

1. สถานที่ทำงาน	บ้านห้วยม่วง - ตรงข้ามวัดห้วยม่วง					
2. กำหนดวันที่ทำงาน	20 สิงหาคม 2562	ระหว่าง	08.30 น.	ถึง	17.00 น.	
3. ผู้ขอทำงาน	กฟอ.กฟส.	งานที่ทำ	รีดถอนเสา 20 ต้น	ตามใบขอปฏิบัติงาน	1163/62	
4. เตรียมการสวิตชิงโดย	นายธนิศ บุญชู			วันที่	9 สิงหาคม 2562	
5. ตรวจสอบสวิตชิงโดย				วันที่	9 ส.ค. 62	
6. อนุมัติสวิตชิงโดย				วันที่	13 ส.ค. 62	
7. สั่งทำสวิตชิงโดย	1. สถาพร, มงคล, อมร			(กะ1 00.00 น. - 08.00 น.)		
	2. กฤษณะศักดิ์, ขุนทอง, ศักดิ์สิทธิ์, พินิต			(กะ2 08.00 น. - 16.00 น.)		
	3. นครินทร์, ธนิต, อนุสรณ์, มโนช			(กะ3 16.00 น. - 24.00 น.)		

ที่	รหัสอุปกรณ์	สภาพอุปกรณ์ ปกติก่อน ดำเนินการ	ดำเนินการ	เวลา	ผู้ดำเนินการ	ผู้สั่งการ	หมายเหตุ
ตรวจสอบอุปกรณ์ป้องกันและสวิตช์ตัดตอนภายในสถานี							
1	KS-KT1A	"OLTC" Auto	"OLTC" Manual		EGAT		LOAD 23.0 MW
2	KS-KT2A	"OLTC" Auto	"OLTC" Manual		EGAT		LOAD 14.7 MW
3	KSA03VB-01	Auto	Manual		KSA		LOAD 2.7 MW
4	KSA03R-03	Normal	Nonreclosing, ALT		กฟส.		LOAD 1.0 MW
5	SPN-TP1	"OLTC" Auto	"OLTC" Manual		SPN		LOAD 9.8 MW
6	SPN09VB-01	Auto	Manual		SPN		LOAD 0.9 MW
7	TKK02R-03	Normal	Nonreclosing, ALT		สพน.		LOAD 0.58 MW
8	ย้ายโหลด KSA09 บางส่วนไปจ่ายจาก SPN09						
9	KSABVB-01	ปลด	สับ		KSA		ขนานบัส
10	KSA03S-19	ปลด	สับ		กฟส.	scada	บ้านท่าเสา (บพ)
11	KSA03S-21	ปลด	สับ		กฟส.	scada	ไฟคอกเนื้อ
12	Dis ชค. <b>กรค 09</b>	สับ	ปลด(ใช้โหลดบัสเตอร์)		กฟส.		ตรงข้ามวัดห้วยม่วง
13	KSABVB-01	สับ	ปลด		KSA	-	ขนานบัส
14	KSA03S-19	สับ	ปลด		กฟส.	scada	บ้านท่าเสา (บพ)
15	เมื่อพร้อมดับไฟเพื่อปฏิบัติงาน เวลา 08.30 น.						
16	KSA03S-20	สับ	ปลด(ใช้โหลดบัสเตอร์)		กฟส.		DIS ห้วยม่วง
17	แจ้งผู้ควบคุมงาน Test ไฟ Short Ground จุด G1						
18	แจ้งผู้ควบคุมงาน Test ไฟ Short Ground จุด G2						
19	แจ้งการดับไฟให้ผู้ควบคุมงานทราบแล้วแจ้งผู้ควบคุมให้ปฏิบัติงานได้						
20	KS-KT1A	"OLTC" Manual	"OLTC" Auto		EGAT		
21	KS-KT2A	"OLTC" Manual	"OLTC" Auto		EGAT		
22	KSA03VB-01	Manual	Auto		KSA		
23	KSA03R-03	Nonreclosing, ALT	Normal		กฟส.		
24	SPN-TP1	"OLTC" Manual	"OLTC" Auto		SPN		
25	SPN09VB-01	Manual	Auto		SPN		
26	TKK02R-03	Nonreclosing, ALT	Normal		สพน.		

ที่	รหัสอุปกรณ์	สภาพอุปกรณ์ ปกติก่อน ดำเนินการ	ดำเนินการ	เวลา	ผู้ดำเนินการ	ผู้สั่งการ	หมายเหตุ
สิ้นสุดสวิตชิงช่วงแรก							
27	เมื่อปฏิบัติงานแล้วเสร็จพร้อมจ่าย						
28	แจ้งผู้ควบคุมงานปลด Short Ground จุด G1 ออก						
29	แจ้งผู้ควบคุมงานปลด Short Ground จุด G2 ออก						
30	KS-KT1A	"OLTC" Auto	"OLTC" Manual		EGAT		
31	KS-KT2A	"OLTC" Auto	"OLTC" Manual		EGAT		
32	KSA03VB-01	Auto	Manual		KSA		
33	KSA03R-03	Normal	Nonreclosing, ALT		กพส.		
34	SPN-TP1	"OLTC" Auto	"OLTC" Manual		SPN		
35	SPN09VB-01	Auto	Manual		SPN		
36	TKK02R-03	Normal	Nonreclosing, ALT		สพน.		
37	เมื่อพร้อมจ่ายไฟ						
38	KSA03S-20	ปลด	สับ		กพส.		DIS ทั่วม่วง
39	ย้ายโหลด KSA09 กลับคืนจาก SPN09						
40	KSABVB-01	ปลด	สับ		KSA		ขนานบัส
41	KSA03S-19	ปลด	สับ		กพส.	scada	SF6 บ้านท่าเสา (บพ)
42	Dis ชค.	ปลด	สับ		กพส.		ตรงข้ามวัดทั่วม่วง
43	KSA03S-21	สับ	ปลด		กพส.	scada	SF6 ฝัดคอกเนื้อ
44	KSABVB-01	สับ	ปลด		KSA		ขนานบัส
45	KSA03S-19	สับ	ปลด		กพส.	scada	SF6 บ้านท่าเสา (บพ)
46	KS-KT1A	"OLTC" Manual	"OLTC" Auto		EGAT		
47	KS-KT2A	"OLTC" Manual	"OLTC" Auto		EGAT		
48	KSA03VB-01	Manual	Auto		KSA		
49	KSA03R-03	Manual	Auto		กพส.		
50	SPN-TP1	"OLTC" Manual	"OLTC" Auto		SPN		
51	SPN09VB-01	"OLTC" Manual	"OLTC" Auto		SPN		
52	TKK02R-03	Manual	Auto		สพน.		
สิ้นสุด Switching							

# สถานการณ์จ่ายไฟตอนปฏิบัติงาน

20 สิงหาคม 2562

ไปกำแพงแสน

KSA 09 KSA 03

- [ ] จุดปฏิบัติงาน
- พื้นที่รับไฟ
- ⊥ จุด Shot Ground

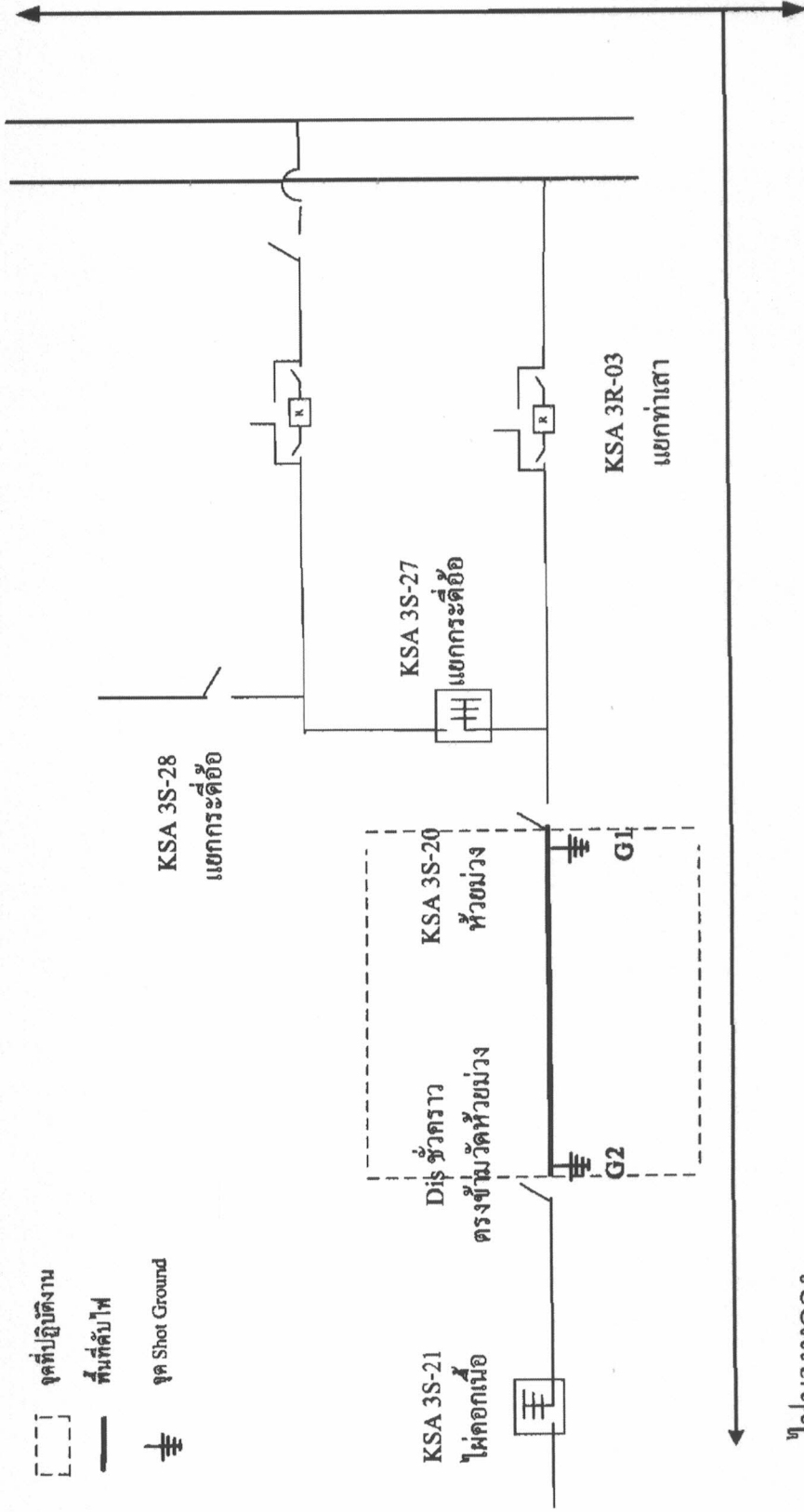

ไปบางหลวง

ไปตู้พรรณบุรี