



การไฟฟ้าส่วนภูมิภาค  
PROVINCIAL ELECTRICITY AUTHORITY

# Switching Deadline

23 ส.ค. 67

เลขที่ ก.๓ พทท.(ปบ.) 99๖0 / ๒๕๖๗

วันที่ ๑๖ สิงหาคม ๒๕๖๗

ชื่อผู้รับ นายแพทย์พันธ์ พริวาสวรรณ์

ตำแหน่ง อภ.ปบ.(ก.๓)

ชื่อผู้ส่ง นายมาโนช แบนเนื่อ

ตำแหน่ง ผจก.(ระดับ ๑๑) รช.ผจก.(ระดับ ๑๐) กฟส.พทท.

ด้วยการไฟฟ้า อ.พุทธมณฑล จะขอตัดไฟเพื่อปฏิบัติงานในระบบจำหน่าย ๒๒ เครือ สถานีไฟฟ้า ศาลายา , บางเลน ๒ (ชค.) ตามแผนผังสังเขปแนบ จำนวน ๓ แผ่น ดังนี้

ที่	พิดเดอร์	วัน/เดือน/ปี	ตั้งแต่เวลา	ถึงเวลา	ลักษณะงานที่ปฏิบัติ/บริเวณ	จาก	ถึง	ผู้ควบคุมงาน
๑.	SLY๐๘	๒๕ ส.ค.๖๗	๐๘.๐๐	๑๗.๐๐	ปรับปรุงระบบจำหน่าย ๒๒ เครือ (ได้แนวสายส่ง ๑๕ เครือ) หมายเลขงาน P-TDD02.3-I-PMNIA.0014	- SLY08S-๐๖	- BEU01S-07 - SLY04S-05	นายวิรัตน์ นาคสมัย ๐๘๑-๕๕๔๕๗๘๑
๓.	BEU๐๒	๒๕ ส.ค.๖๗	๐๘.๐๐	๑๗.๐๐	บริเวณ หน้าตู้ช่างฯ-แยกเคหะการเกษตร	- Dis ชั่วคราว แยกเคหะ การเกษตร	- Dis ชั่วคราว ตู้ช่างฯ - จุด เปิด DDE โดย Hotline กระเช้า	

พื้นที่ที่มีผู้ใช้ไฟได้รับผลกระทบ(ไฟดับ) แนวถนนศาลายา-บางภาษี (ตั้งแต่ หน้าตู้ช่างฯ ถึง แยกเคหะการเกษตร)

ผู้ประสานงานการดับไฟ ชื่อ นายปราโมทย์ เบลูจทรัพย์ ตำแหน่ง ช.ผ.ปบ. โทร. ๐๙๐-๙๖๒๙๑๑๒

พื้นที่ ที่ขอตัดไฟปฏิบัติงานมีสายเคเบิลใยแก้วนำแสงของ กฟภ. (หากมีโอกาสชำรุด ผศส.กรส.(ก.๓) จะไปตรวจสอบก่อนปฏิบัติงาน)

๑.  มีสายเคเบิลใยแก้วนำแสง ๑.๑  มีโอกาสชำรุด ๑.๒  ไม่มีโอกาสชำรุด

๒.  ไม่มีสายเคเบิลใยแก้วนำแสง

๓.  พิกัดพื้นที่ดับไฟ

๓.๑ เริ่มต้น Lat 13.8651982 Long 100.2959225 (นายมาโนช แบนเนื่อ...)

๓.๒ สิ้นสุด Lat 13.8724147 Long 100.2959225 ตำแหน่ง ผจก.(ระดับ ๑๑) รช.ผจก.(ระดับ ๑๐) กฟส.พุทธมณฑล

สำหรับแผนกควบคุมการจ่ายไฟ (ผคฟ.) กฟภ.๓

เรียน อภ.ปบ.(ก.๓)

ผคฟ. พิจารณาแล้วเห็นควร

อนุมัติให้ดับไฟตามคำขอข้อ 1 พิดเดอร์ 9LT08B จาก 9LT089-93 ถึง MEV015-07  
ในวันที่ 25 ส.ค. 67 ตั้งแต่เวลา ๐๘.๐๐ น. ถึง 17.๐๐ น. ตามใบสั่งทำสวิตซ์เลขที่ 1166/67

อนุมัติให้ดับไฟตามคำขอข้อ 2 พิดเดอร์ MEV02 จาก P15 จุด แยกเคหะการเกษตร ถึง P15 ชค. อ.ปบ. จุดตัด DDE  
ในวันที่ 25 ส.ค. 67 ตั้งแต่เวลา ๐๘.๐๐ น. ถึง 17.๐๐ น. ตามใบสั่งทำสวิตซ์เลขที่

อนุมัติให้ดับไฟตามคำขอข้อ... พิดเดอร์... จาก... ถึง...  
ในวันที่... ตั้งแต่เวลา... น. ถึง... น. ตามใบสั่งทำสวิตซ์เลขที่

พนักงานศูนย์ฯ นาย พิทักษ์ เบลูจทรัพย์ ประสานงานการขอตัดไฟกับ นายมาโนช แบนเนื่อ อ.ประจักษ์

( นายมาโนช แบนเนื่อ )  
ตำแหน่ง ผจก. (ระดับ ๑๑) รช.ผจก. (ระดับ ๑๐)  
กฟส.พุทธมณฑล

สำหรับผู้อนุมัติ

ที่ ก.๓ กปบ.(คฟ.)

เรียน ผจก. กฟค.นนท

อก.บช.(ก.๓), อก.วว.(ก.๓)

อนุมัติ และแจ้ง จป. เพื่อตรวจสอบความปลอดภัย  
พร้อมทั้งลงข้อมูลแจ้งแผนดับเพลิงใน [www.pea.co.th](http://www.pea.co.th)

ขั้นตอนการสวิตชิง 2 แผ่น

แผนผังแนบ 2 แผ่น

ผจฟ. - (สถานีฯ -)

เพื่อทราบ และจัดพนักงานเข้าปฏิบัติงานร่วมกับศูนย์ฯ นครปฐม  
ตั้งแต่วันที่ - น. เป็นต้นไป จนกว่างานจะแล้วเสร็จ

(นายเลอพงศ์ แก่นจันทร์)  
รท.ปบ.(ก3) ปฏิบัติงานแทน อก.ปบ.(ก3)

## ใบสั่งทำสวิตชิง

1. สถานที่ทำงาน	บริเวณหน้า เคหะการเกษตร ถึง หน้าอุ้งช้างนุ		
2. กำหนดวันที่ทำงาน	25 ส.ค. 2024	เวลา	08.00 น. ถึง 17.00 น.
3. ผู้ขอทำงาน	กฟส.พทท.	งานที่ทำ	ปรับปรุงระบบจำหน่าย ตามใบขอปฏิบัติงาน 1166/2567
4. เตรียมการสวิตชิงโดย	นายวีรวัชร เสมามิ่ง		วันที่ 18 สิงหาคม 2567
5. ตรวจสอบสวิตชิงโดย	<u>พิชชา</u>		วันที่ 18 สิงหาคม 2567
6. อนุมัติสวิตชิงโดย			วันที่ 18 สิงหาคม 2567
7. สั่งทำสวิตชิงโดย	1. นายศุภกิจสิทธิ์, นายอนุสรณ์, นายฉันท, นายวรรณพงษ์, นายมนอช (กะ1 00.00 น. - 08.00 น.) 2. นายนครินทร์, นางสาวพิชชา, นายณัฐกาญจน์, นายสุธี, นายสามารถ (กะ2 08.00 น. - 16.00 น.) 3. นายจิรวุฒิ, นายวัฒนา, นายพิชชา, นายวีรวัชร, นายอมร (กะ3 16.00 น. - 24.00 น.)		

ที่	รหัสอุปกรณ์	สภาพอุปกรณ์ ปกติก่อน ดำเนินการ	ดำเนินการ	เวลา	ผู้ดำเนินการ	ผู้สั่งการ	หมายเหตุ
1	ตรวจสอบอุปกรณ์ป้องกันและอุปกรณ์ตัดตอนก่อนทำสวิตชิง						
2	ตรวจสอบ SF6 SLY04S-05 คลองขอยบน อยู่สถานะ OPEN และล็อกคาน						
3	SLY08VB-01	"ON" Auto Reclose	"OFF" Auto Reclose		SLY	-	-
4	SLY09VB-01	"ON" Auto Reclose	"OFF" Auto Reclose		SLY	-	-
5	SLY10VB-01	"ON" Auto Reclose	"OFF" Auto Reclose		SLY	-	-
6	ย้ายโหลด SLY09 ไปรับไฟจาก SLY10						
7	BEU02S-04	ปลด	สับ		พทท.	Scada	SF6 พรชัยแบ็ง
8	DIS ชั่วคราว BEU02	สับ	ปลด(ใช้โหลดบัสเตอร์)		พทท.		DIS เคหะการเกษตร
9	เมื่อพร้อมดับไฟทำงาน						
10	SLY08S-03	สับ	ปลด, ล็อกคาน		พทท.		SF6 เชียงกงคลองโยง
11	DIS ชั่วคราว BEU02	สับ	ปลด(ใช้โหลดบัสเตอร์)		พทท.		DIS ช่างนุ
12	แจ้งชุดงานไลน์โหลดหม้อแปลง ตั้งแต่ DIS ชั่วคราวช่างนุ ถึงจุดตัด DDE เลย DIS ช่างนุ 2 ช่วงเสา ออกทั้งหมด						
13	เมื่อชุดงานไลน์โหลดหม้อแปลง ตั้งแต่ DIS ชั่วคราวช่างนุ ถึงจุดตัด DDE เลย DIS ช่างนุ 2 ช่วงเสา ออกทั้งหมดเรียบร้อย						
14	แจ้ง HOTLINE ตัด DDE เลย DIS ช่างนุ 2 ช่วงเสา ออกทั้ง 3 เฟส						
15	เมื่อ HOTLINE ตัด DDE เลย DIS ช่างนุ 2 ช่วงเสา ออกทั้ง 3 เฟส แล้วเสร็จ						
16	แจ้งพื้นที่ไฟดับให้พนักงานรับทราบ						
17	แจ้งพนักงานเทสไฟ ซ็อตกราวด์ จุด G1						
18	แจ้งพนักงานเทสไฟ ซ็อตกราวด์ จุด G2						
19	แจ้งพนักงานเทสไฟ ซ็อตกราวด์ จุด G3						
20	แจ้งพนักงานเทสไฟ ซ็อตกราวด์ จุด G4						
21	เมื่อไฟฟ้าพนักงาน ทำการเทสไฟ และซ็อตกราวด์ ตรวจสอบไฟดับเรียบร้อยทุกจุด พร้อมให้ลงใน WE SAFE ให้เรียบร้อย						
22	แจ้งชุดปฏิบัติงานทำงานได้						
23	SLY-TP2	"OLTC" Manual	"OLTC" Auto		SLY	-	-
24	SLY08VB-01	"OFF" Auto Reclose	"ON" Auto Reclose		SLY	-	-
25	SLY09VB-01	"OFF" Auto Reclose	"ON" Auto Reclose		SLY	-	-
26	SLY10VB-01	"OFF" Auto Reclose	"ON" Auto Reclose		SLY	-	-
สิ้นสุด Switching ช่วงเช้า							
27	เมื่อชุดปฏิบัติงาน ทำงานเสร็จเรียบร้อยทุกชุด พร้อมจ่ายไฟ						
28	แจ้งพนักงาน ปลดซ็อตกราวด์ จุด G1						
29	แจ้งพนักงาน ปลดซ็อตกราวด์ จุด G2						
30	แจ้งพนักงาน ปลดซ็อตกราวด์ จุด G3						



# แผนผัง ก้อนดับไฟ บริเวณ สะพานมอเตอร์เวย์ - แยกเคหะการเกษร F8 F9 สฟฟ.ศาลายา F2 สฟฟ.บางเลน 2

**\*\*ชุดงาน ทรย.(ก3) ปฏิบัติงาน ป.ระบบจำหน่าย 22 เควี. ได้แนวสายส่ง 115 KV. \*\***

**วันอาทิตย์ที่ 25 สิงหาคม 2567 เวลา 08.00 - 17.00 น.**

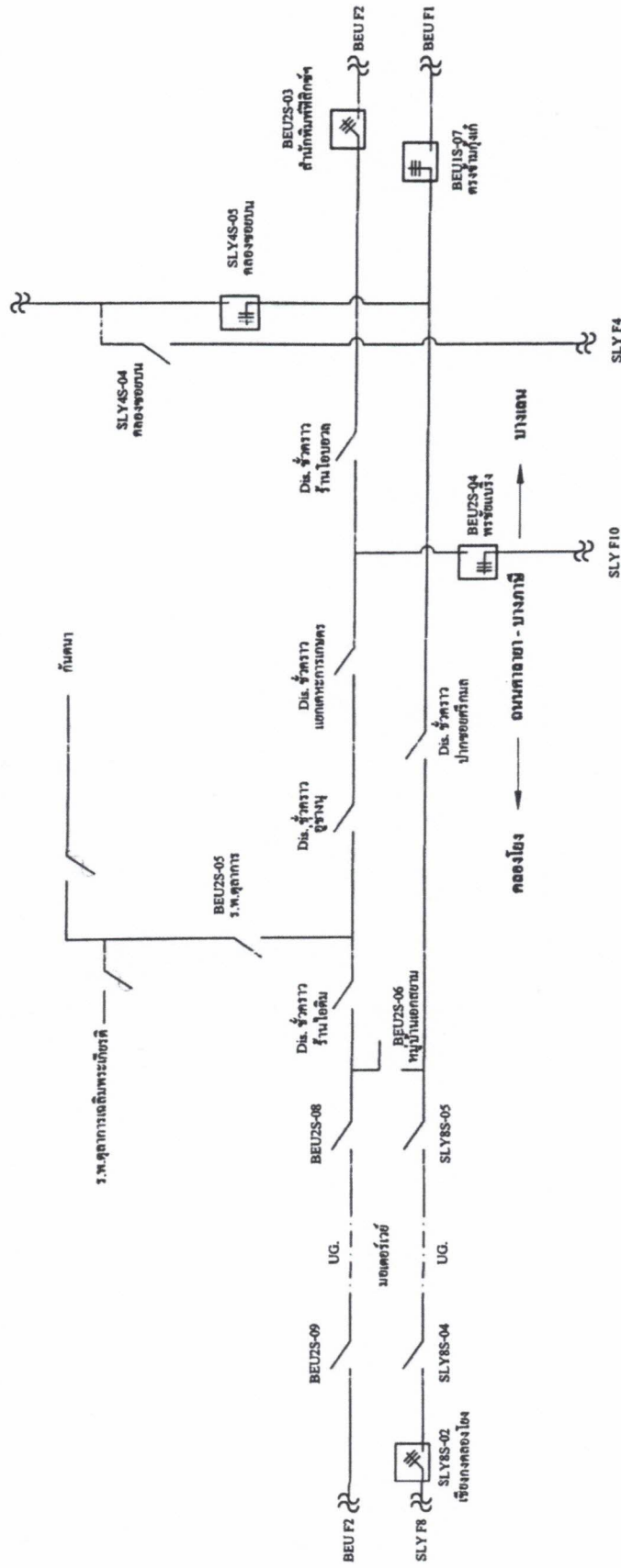





การไฟฟ้าส่วนภูมิภาค  
PROVINCIAL ELECTRICITY AUTHORITY

กฟส.พุทธมณฑล
เลขที่รับ..... 4270
วันที่..... 14 ส.ค. 2567
เวลา..... 11:32 ..

จาก ผู้ควบคุมงาน ถึง ผจก.กฟส.พุทธมณฑล  
เลขที่ วันที่

เรื่อง ขออนุมัติดับกระแสไฟฟ้าเพื่อปฏิบัติงานปรับปรุงระบบจำหน่าย ๒๒ kV. (ใต้แนวสายส่ง ๑๑๕ kV.)  
แนวทางหลวงชนบท นฐ.๓๐๐๔ (ศาลายา-บางเลน) ช่วงสถานีไฟฟ้า พุทธมณฑล ๓ ถึง สถานีจ่าย  
น้ำคลองโยง (ฝั่งขวา) ต.คลองโยง อ.พุทธมณฑล จ.นครปฐม

เรียน ผจก.กฟส.พุทธมณฑล  
ตามอนุมัติที่ ก๓ กวว. (วร) ๓๑๗๒/๒๕๖๕ ลว. ๒๙ ธันวาคม ๒๕๖๕ ให้แผนกก่อสร้างระบบ  
ปรับปรุงระบบจำหน่าย ๒๒ kV. (ใต้แนวสายส่ง ๑๑๕ kV.) แนวทางหลวงชนบท นฐ.๓๐๐๔ (ศาลายา-บางเลน)  
ช่วงสถานีไฟฟ้า พุทธมณฑล ๓ ถึง สถานีจ่ายน้ำคลองโยง (ฝั่งขวา) ต.คลองโยง อ.พุทธมณฑล จ.นครปฐม  
WBS : P-TDD02.3-I-PMNIA.0014 โดยมี นายวิรัตน์ นาคลัมย์ พชง.๖ ผกร.กรย.(ก๓) เป็นช่างควบคุมงาน  
ปัจจุบันได้เตรียมแผนงานเพื่อปฏิบัติงานดังนี้

- พาดสาย SAC ขนาด ๑๘๕ ต.มม. ระยะทาง ๐.๘๐๐ วงจร-กม. (๒ วงจร)
- ร้อยถอนสาย PIC ขนาด ๑๘๕ ต.มม. ระยะทาง ๐.๘๐๐ วงจร-กม.
- ร้อยถอนอุปกรณ์หัวเสา จำนวน ๓๐ ชุด
- ร้อยถอน/ติดตั้งหม้อแปลง ขนาด ๑๐๐ kVA. จำนวน ๑ เครื่อง
- ร้อยถอน/ติดตั้งหม้อแปลงไฟทาง จำนวน ๑ เครื่อง
- ร้อยถอน/ติดตั้ง DIS จำนวน ๑ ชุด
- ตัดหัวเสา จำนวน ๑๗ ต้น

ในการดำเนินการและปฏิบัติงานมีความจำเป็นต้องดับกระแสไฟฟ้าระบบจำหน่าย ๒๒ kV. และแรงต่ำ  
ในวันอาทิตย์ที่ ๒๕ สิงหาคม ๒๕๖๗ ดังนั้นขอความอนุเคราะห์ให้ทาง กฟส.พุทธมณฑล ดำเนินการดังนี้

กฟส.พุทธมณฑล

- ดำเนินการประกาศแจ้งผู้ใช้ไฟในบริเวณดังกล่าวทราบในวัน , เวลา ตามระเบียบ
- ดำเนินการดับกระแสไฟฟ้าบริเวณตั้งแต่ DEE ก่อนถึงร้านข้างอนุบางใหญ่ ถึง แยกไฟแดงเคหะ ระบบ

จำหน่าย ๒๒ kV. และแรงต่ำ

ทั้งนี้ขอให้ กฟส.พุทธมณฑล ติดต่อประสานงานกับทางเจ้าหน้าที่กรมทางหลวงและเจ้าหน้าที่ตำรวจ เพื่อ  
ขอใช้พื้นที่ในการปฏิบัติงานบนถนนทางหลวง และอำนวยความสะดวกการจราจรบนท้องถนน ตามวันและเวลา  
ดังกล่าว

จึงเรียนมาเพื่อโปรดพิจารณาดำเนินการให้ต่อไป

อนุมัติตามเสนอ

  
(นายวิรัตน์ นาคลัมย์)  
พชง.๖ ผกร.กรย.(ก๓)  
ผู้ควบคุมงาน



**การไฟฟ้าส่วนภูมิภาค**  
PROVINCIAL ELECTRICITY AUTHORITY

จาก ผบ.กฟส.พุทธมณฑล ถึง ผจก.กฟส.พุทธมณฑล  
เลขที่ ก.๓ พทท.(ปบ.) ๑๓๗๑/๒๕๖๗ วันที่ ๑๕ สิงหาคม ๒๕๖๗  
เรื่อง ขออนุมัติให้ จป.ว เข้าร่วมประชุมชี้แจงงานดับกระแสไฟฟ้า  
เรียน ผจก.กฟส.พุทธมณฑล

ด้วยในวันอาทิตย์ที่ ๒๕ สิงหาคม ๒๕๖๗ ตั้งแต่เวลา ๐๘.๐๐ - ๑๗.๐๐ น. ผกร.กรย.(ก.๓) ขออนุมัติดับกระแสไฟฟ้าระบบจำหน่าย ๒๒ เควี. เพื่อปฏิบัติงานปรับปรุงระบบจำหน่าย ๒๒ เควี (ได้แนวสายส่ง ๑๑๕ เควี) แนวทางหลวงชนบท นรฐ ๓๐๐๔ (ศาลายา-บางเลน) ช่วง สฟพ.พุทธมณฑล ๓ ถึง สถานีจ่ายน้ำคลองโยง (ฝั่งขวา) WBS P-TDD๐๒.๓-I-PMNIA.๐๐๑๔ (ตั้งแต่ หน้าอุ้งช้างนุ - แยกเคหะการเกษตร) ซึ่งจะดำเนินการรื้อถอนสาย ๑๘๕ PIC และ พาดสาย ๑๘๕SAC ระยะทาง ๐.๘๐๐ วงจร-กม. (๒ วงจร) , รื้อถอนอุปกรณ์ประกอบหัวเสา , รื้อถอนติดตั้งหม้อแปลง , และตัดหัวเสา ด้วยวิธีระดมชุดงาน โดยในวันดังกล่าวก่อนการปฏิบัติงานจะต้องมีการประชุมชี้แจงงาน , พื้นที่ดับไฟ , ตรวจสอบจุดเสี่ยงจุดอันตราย ทำ Motto และ KYT เพื่อเน้นย้ำให้เกิดความปลอดภัยต่อผู้ปฏิบัติงาน นั้น แผนกปฏิบัติการฯ จึงขออนุมัติให้ น.ส.จุฑารรณ ตูนาโป่ง ตำแหน่ง จป.ว ๖ กฟส.พุทธมณฑล เข้าร่วมประชุมชี้แจงงานในวันและเวลาดังกล่าวข้างต้น

จึงเรียนมาเพื่อโปรดทราบและแจ้งส่วนที่เกี่ยวข้องให้ต่อไป

(นายชูเดช อินทัง)  
ผ.บ.กฟส.พุทธมณฑล

อนุมัติ ตามเสนอ

(นายมานอน นวนเนื่อ)  
ผจก. (ระดับ ๑๑) รช.ผจก. (ระดับ ๑๐)  
กฟส.พุทธมณฑล

แผนกปฏิบัติการและบำรุงรักษาระบบไฟฟ้า  
โทร ๑๕๔๕๕

## Check List

### ขั้นตอนการปฏิบัติ กรณีขออนุมัติปฏิบัติงานโดยวิธีดับไฟฟ้าแบบระดมชุดงาน

ชื่องาน .....ป.ระบบจำหน่าย ๒๒ เควี (ได้แนวสายส่ง ๓๓๕ เควี) ช่วง สฟฟ.พุทธมณฑล ๓ - สถานีจ่ายน้ำคลองโยง (WBS P-TDD๐๒.๓-1-PMNIA.๐๐๓๔)..... สถานที่ดับไฟฟ้าเพื่อทำงาน..... แนวถนน ศาลายา บางภาษี ขาออก (ตั้งแต่ หน้าผู้ข่างนุ - แยกเคหะการเกษตร) วันที่ดับไฟฟ้าเพื่อทำงาน ..... ๒๕ สิงหาคม ๒๕๖๗ ..... เริ่มเวลา ๐๘.๐๐ น. .... จ่ายไฟคืนเวลา ๑๗.๐๐ น. หน่วยงานรับผิดชอบหลัก ...การไฟฟ้าส่วนภูมิภาคอำเภอพุทธมณฑล..... ชื่อผู้อำนวยการงาน/โครงการ(เจ้าของพื้นที่ควบคุมงาน ตัดสินใจแก้ไขปัญหาได้) ชื่อ..... นายขจรเดช นิยมศิริ ตำแหน่ง.....รจก.(ท). กฟส.พุทธมณฑล..... เบอร์โทรศัพท์มือถือ...๐๖๒-๑๔๙๓๕๖๑..... ชื่อช่างผู้คุมงานหลัก ...นายวิวัฒน์...นาคลัมย์..... ตำแหน่ง..... พชง.๖. ผกร.กรย.(ก.๓)..... เบอร์โทรศัพท์มือถือ.....๐๘๑-๙๔๔๙๗๘๑..... หน่วยงานที่เข้าร่วมทำงานในวันดังกล่าว ..... ชุดงาน ผกร.กรย.(ก.๓) และ ชุดงานระดม , ชุดซ่อมแซม กฟส.พุทธมณฑล , ฮอทไลน์กระเช้า ๒๒ เควี
๑. กำหนดผู้ประสานงานดับไฟฟ้า (เป็นผู้ที่รู้ขอบเขตงานทั้งหมดและเป็นผู้ประสานงานจากชุดดับไฟฟ้าพร้อมเป็นคนแจ้งให้ชุดงานขึ้นทำงานได้) / เมื่องานเสร็จต้องเคลียไลน์พร้อมแจ้งชุดจ่ายไฟฟ้าคืนระบบ) ชื่อ ..นายปราโมทย์ เบลูจทรัพย์.....ตำแหน่ง.....ชม.ปบ.....เบอร์โทรศัพท์ ... ๐๙๐-๙๖๒๕๑๓๒.....
๒. กำหนดชุดงานเพื่อดับไฟฟ้า / จ่ายไฟฟ้า ...ชุดแก้กระแสไฟฟ้าขัดข้อง.....
๓. กำหนดผู้รับผิดชอบทำกราวด์ชั่วคราวจุดที่๑..... G1 G2 G3 ..... ผู้รับผิดชอบ..... ชุดเฉพาะกิจ ผปบ. จุดที่๒ ..... ผู้รับผิดชอบ..... จุดที่๓..... ผู้รับผิดชอบ..... จุดที่๔..... ผู้รับผิดชอบ.....
๔. ขออนุมัติแผนงานดับไฟฟ้า ตามบันทึกที่..... หนังสือจาก พชง.๖ ผกร.กรย.(ก.๓) ลว. ๑๔ ส.ค. ๒๕๖๗พร้อมแผนผัง Switching <input type="checkbox"/> ไม่อนุมัติ เหตุผล..... <input checked="" type="checkbox"/> อนุมัติ ตามบันทึกที่..... หนังสือจาก พชง.๖ ผกร.กรย.(ก.๓) ลว. ๑๔ ส.ค. ๒๕๖๗
๕. แจ้งเจ้าหน้าที่ความปลอดภัย ตามบันทึกที่..... ก.๓ พทท.(ปบ.) ๑๓๓/๒๕๖๗ , ลว. ๑๕ ส.ค. ๒๕๖๗ เจ้าหน้าที่ความปลอดภัยในวันดับไฟฟ้าทำงาน ชื่อ..... น.ส.จุฑาวรรณ ตูนาโป่ง จป.ว. ๖ กฟส.พุทธมณฑล
๖. แจ้งผู้ใช้ไฟฟ้าในพื้นที่หรือไม่ <input type="checkbox"/> ไม่แจ้ง เหตุผล..... <input checked="" type="checkbox"/> แจ้ง จำนวน.....๔๐๐.....ราย มีข้อทักท้วงจากผู้ใช้ไฟในพื้นที่ดับไปหรือไม่..... ไม่
๗. ผู้รับผิดชอบหลัก จัดประชุมชี้แจง/มอบหมายงานก่อนวันดับไฟฟ้าเพื่อทำงานหรือไม่ <input type="checkbox"/> ไม่จัดประชุม เหตุผล..... <input checked="" type="checkbox"/> จัดประชุมวันที่..... ๒๓ ส.ค. ๒๕๖๗ ..... สถานที่ประชุม..... ห้องประชุม กฟส.พุทธมณฑล วิทยากรผู้เข้าร่วมประชุม ผจก.กฟส.พทท. , ทผ.ปบ. , ชม.ปบ. , จป.ว. , พชง.ควบคุมงานก่อสร้าง , ชุด Hotline
๘. ผู้รับผิดชอบหลัก จัดชี้แจงมอบหมายงาน/จุดอันตรายบริเวณหน้างานจริง ก่อนวันปฏิบัติงานจริงหรือไม่ <input checked="" type="checkbox"/> ไม่จัดชี้แจง เหตุผล..... จะชี้แจงในวันที่ ๒๕ ส.ค. ๒๕๖๗ (ก่อนเริ่มปฏิบัติงาน) <input type="checkbox"/> จัดชี้แจงวันที่..... วิทยากรผู้เข้าร่วมชี้แจง.....

C3 Safety CAP 01

## ขั้นตอนดำเนินการก่อนปฏิบัติงานโดยวิธีดับไฟฟ้าแบบระดมชุดงาน

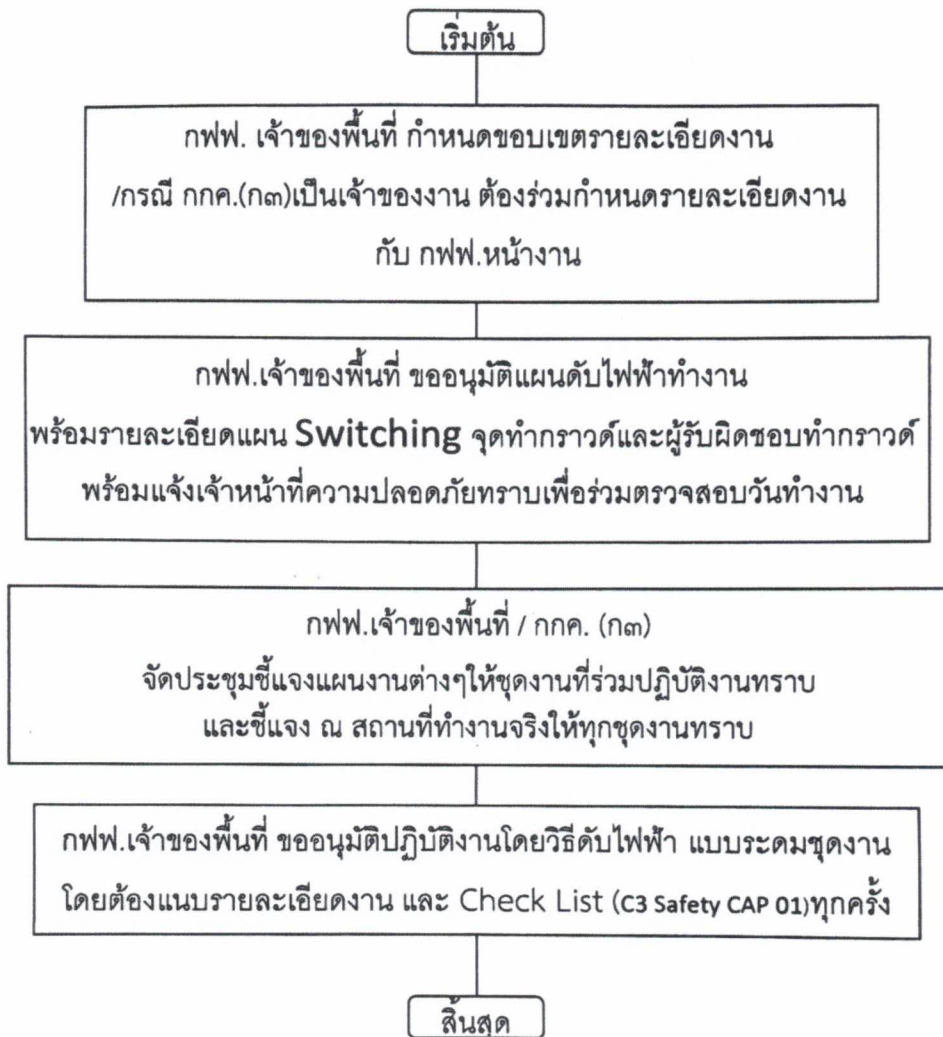



การไฟฟ้าส่วนภูมิภาค  
PROVINCIAL ELECTRICITY AUTHORITY

## โทรสาร

เลขที่ ก.๓ พทท.(ปป.) ๑๑๕๕ / ๒๕๖๗

วันที่ ๑๕ สิงหาคม ๒๕๖๗

ชื่อผู้รับ นายนิวัฒน์ มาประจวบ

ตำแหน่ง อก.บช.(ก.๓)

ชื่อผู้ส่ง นายมาโนช แนบเนื้อ

ตำแหน่ง ผจก.(ระดับ ๑๑) รช.ผจก.(ระดับ ๑๐) กฟส.พทท.

จำนวนเอกสารแนบ แผ่น

ด้วย กฟส.พุทธมณฑล มีความจำเป็นต้องใช้ขอทไลน์เข้าร่วมปฏิบัติงาน

- ขอทไลน์กระเช้า (Rubber Gloves) ๒๒ - ๓๓ kV  
 ขอทไลน์ขอทสติก ๒๒ - ๓๓ kV  
 ขอทไลน์กระเช้า ๑๑๕ kV (๐๓)

ในวันที่ ๒๕ สิงหาคม ๒๕๖๗ ทั้งนี้ พนักงานสามารถเบิกค่าใช้จ่ายได้จากงบและใบสั่งงานที่ปฏิบัติ

ตามรายละเอียดในตารางโดยมีปริมาณงานดังนี้

ที่	งานที่ปฏิบัติ	ปริมาณงาน	วันที่ปฏิบัติ	สถานที่	วงจร	งบ/ศูนย์ต้นทุน
๑	ปลด-เชื่อม DDE (ไลน์วงจร ๒๒ เควี ๒ วงจร) , เชื่อมสายหลิต Dis ชั่วคราว ปฏิบัติงานร่วมกับ ชุดงานก่อสร้าง ผกร.กรย.(ก.๓) นายวีรพัฒน์ นาคลมัย พชง.๖ ผกร.กรย.(ก๓) เบอร์โทร ๐๘๑-๙๔๔๙๗๘๑	๓ จุด	๒๕ ส.ค.๖๗	หน้าอุ้งข่างู (พีทีอาร์คูล) (ถ.ศาลายา - บางภาษี) พิกัด ๑๓.๘๖๕๑๙๘๒ , ๑๐๐.๒๙๕๙๒๒๕	SLY๐๘ SLY๐๙	งบลงทุน P-TDD๐๒.๓-I-PMNIA.๐๐๑๔ โครงข่าย ๖๐๐๑๓๐๒๙๙๖ กิจกรรม ๐๐๓๐

อนึ่ง กฟส.พุทธมณฑล จัดให้มีการประชุมชี้แจงงานมอบหมายงานก่อนวันดับไฟ ในวันศุกร์ที่ ๒๓ สิงหาคม ๒๕๖๗ เวลาประมาณ ๑๐.๐๐ น. ณ ห้องประชุม กฟส.พุทธมณฑล อาคาร ๒ ชั้น ๑ (แผนกบริการลูกค้าสัมพันธ์) จึงขอให้ชุดงานขอทไลน์ที่จะเข้าร่วมปฏิบัติงานส่งตัวแทนมาเข้าร่วมประชุมชี้แจงงานตามวันและเวลาดังกล่าวข้างต้น

แผนกปฏิบัติการและบำรุงรักษาระบบไฟฟ้า

โทร ๑๕๕๕๕



การไฟฟ้าส่วนภูมิภาค  
PROVINCIAL ELECTRICITY AUTHORITY

# Switching Deadline

19 ส.ค. 67

เลขที่ ก.๓ พทท.(ปบ.) ๑๑๖๒ ๒๕๖๗  
ชื่อผู้รับ นายพิพัฒน์ พิชิตสุวรรณชล  
ชื่อผู้ส่ง นายมานิช แนนเนื่อ

วันที่ ๑๖ สิงหาคม ๒๕๖๗  
ตำแหน่ง อก.ปบ.(ก.๓)  
ตำแหน่ง ผจก.(ระดับ ๑๑) รช.ผจก.(ระดับ ๑๐) กฟส.พทท.

ด้วยการไฟฟ้า อ.พุทธมณฑล จะขอย้ายโหลดเพื่อปฏิบัติงานในระบบจำหน่าย ๒๒ เควี สถานีไฟฟ้า พุทธมณฑล ๒  
ตามแผนผังสังเขปแนบ จำนวน.....๑.....แผ่น ดังนี้

ที่	พิดเดอร์	วัน/เดือน/ปี	ตั้งแต่เวลา	ถึงเวลา	ลักษณะงานที่ปฏิบัติ/บริเวณ	จาก	ถึง	ผู้ควบคุมงาน
๑.	PMB๑๐	๒๐ ส.ค. ๖๗	๑๓.๐๐	๑๔.๐๐	สับเปลี่ยน PMB๑๐S-๑๗ เฟส C หน้าสัมผัสอาร์คละลาย **ปฏิบัติงานโดยชุดซอทไลน์ กระเช้าสมุทรสาคร**	Open Dis PMB10S-17	-	นายปราโมทย์ เบนจทรพิทย์ ช.ผ.ปบ.กฟอ.พทท. ๐๙๐-๙๖๒๕๑๓๒

พื้นที่ที่มีผู้ใช้ไฟได้รับผลกระทบ(ไฟดับ).....

ผู้ประสานงานการดับไฟ ชื่อ นายปราโมทย์ เบนจทรพิทย์ ตำแหน่ง ช.ผ.ปบ. โทร. ๐๙๐-๙๖๒๕๑๓๒

พื้นที่ ที่ขอดับไฟปฏิบัติงานมีสายเคเบิลใยแก้วนำแสงของ กฟก. (หากมีโอกาสชำรุด ผดส.กรส.(ก.๓) จะไปตรวจสอบก่อนปฏิบัติงาน)

๑.  มีสายเคเบิลใยแก้วนำแสง ๑.๑  มีโอกาสชำรุด ๑.๒  ไม่มีโอกาสชำรุด

๒.  ไม่มีสายเคเบิลใยแก้วนำแสง

๓.  พักกพื้นที่ดับไฟ

๓.๑ เริ่มที่ 13-8034258, 100-2995074

๓.๒ สิ้นสุด

(นายมานิช แนนเนื่อ)

ผจก.(ระดับ ๑๑) รช.ผจก.(ระดับ ๑๐)

กฟส.พุทธมณฑล

สำหรับแผนกควบคุมการจ่ายไฟ (ผคฟ.) กฟก.๓

เรียน อก.ปบ.(ก.๓)

ผคฟ. พิจารณาแล้วเห็นควร

อนุมัติให้ดับไฟตามคำขอข้อ 1 พิดเดอร์ PMB10 จาก PMB10S-17 ถึง

ในวันที่ 20 ส.ค. ๖๗ ตั้งแต่เวลา 13.๐๐ น. ถึง 14.๐๐ น. ตามใบสั่งทำสวิตซ์ซึ่งเลขที่ 1179/67

อนุมัติให้ดับไฟตามคำขอข้อ..... พิดเดอร์..... จาก..... ถึง.....

ในวันที่..... ตั้งแต่เวลา..... น. ถึง..... น. ตามใบสั่งทำสวิตซ์ซึ่งเลขที่.....

พนักงานศูนย์ฯ นาย อธิชา นิลประทุม ประสานงานการขอดับไฟกับ นายปราโมทย์ เบนจทรพิทย์

สำหรับผู้อนุมัติ

ที่ ก.๓ กปบ.(คฟ.)

เรียน ผจก. กฟส. พทท.

อก.บช.(ก.๓), อก.วว.(ก.๓)

อนุมัติ และแจ้ง จป. เพื่อตรวจสอบความปลอดภัย

พร้อมทั้งลงข้อมูลแจ้งแผนดับไฟลงใน www.pea.co.th

(นายมานิช แนนเนื่อ)

ช.ผ.ปบ. กฟส. พทท.

ขั้นตอนการสวิตซ์ซึ่ง 1 แผ่น

แผนผังแนบ 1 แผ่น

ผจก. (สถานี.....)

เพื่อทราบ และจัดพนักงานเข้าปฏิบัติงานร่วมกับศูนย์ฯ นครปฐม

ตั้งแต่วันที่..... น. เป็นต้นไป จนกว่างานจะแล้วเสร็จ



แผนผังงานย้ายโหนดสับเปลี่ยนสวิตช์ใบมีด PMB๑๐S-๑๗ เฟส C  
วันพฤหัสบดีที่ ๒๐ สิงหาคม ๒๕๖๗

