



การไฟฟ้าส่วนภูมิภาค
PROVINCIAL ELECTRICITY AUTHORITY

เลขที่ ก.๓.บ.๖๖. (ปบ) ๒๗๖๒/๒๕๖๒
ชื่อผู้รับ นายถักพงษ์ วงษ์พันธ์ุทา
ชื่อผู้ส่ง นายวัฒนา มหารมย์

Switching Deadline
วันที่ 28 ก.ย. 62

วันที่ ๒๐ สิงหาคม ๒๕๖๒
ตำแหน่ง อ.ก.บ.บ.(ก.๓)
ตำแหน่ง ร.จก.(ท.) บ.บง.ปฏิบัติงานแทน ผจก.บ.บง.

ด้วยการไฟฟ้า อ.บ้านโป่ง จะขอตัดไฟเพื่อปฏิบัติงาน เพื่อปรับปรุงระบบจำหน่าย สถานีไฟฟ้า บ้านโป่ง ๒ ตามแผนผัง
สังเขปแนบ จำนวน ๑ แผ่น ดังนี้

ที่	ฟีดเตอร์	วัน/เดือน/ปี	ตั้งแต่เวลา	ถึงเวลา	ลักษณะงานที่ปฏิบัติ/บริเวณ	จาก	ถึง	ผู้ควบคุมงาน
๑.	BF๒๖VB	๑ ก.ย.๖๒	๐๘.๓๐ น.	๑๖.๓๐ น.	ปรับปรุงระบบจำหน่าย	TMK๕S-๑๐	TMK๕S-๐๙	นายจรัส ศรีมงคล
๒.	TMK๖VB	๑ ก.ย.๖๒	๐๘.๓๐ น.	๑๖.๓๐ น.	ปรับปรุงระบบจำหน่าย	TMK๖S-๑๒	TMK๖S-๐๘	๐๘๕-๑๙๒๔๓๓๙

พื้นที่ที่มีผู้ใช้ไฟได้รับผลกระทบ(ไฟดับ) พื้นที่บ้านโป่ง

ผู้ประสานงานการดับไฟ ชื่อ นายสมนิต กองธรรม ตำแหน่ง พชง.ระดับ ๗ โทร ๐๘๑-๙๔๓๗๓๗๙

พื้นที่ ที่ขอตัดไฟปฏิบัติงานมีสายเคเบิลใยแก้วนำแสงของ กฟผ. (หากมีโอกาสชำรุด ผศส.กรส.(ก.๓) จะไปตรวจสอบก่อนปฏิบัติงาน)

- ๑ มีสายเคเบิลใยแก้วนำแสง ๑ มีโอกาสชำรุด ๑ ไม่มีโอกาสชำรุด
- ๒ ไม่มีสายเคเบิลใยแก้วนำแสง

(นายวัฒนา มหารมย์)

ตำแหน่ง ร.จก.(ท.) บ.บง.ปฏิบัติงานแทน ผจก.บ.บง.

สำหรับแผนกควบคุมการจ่ายไฟ (ผคฟ.) กฟผ.๓
เรียน อ.ก.บ.บ.(ก.๓)

ผคฟ. พิจารณาแล้วเห็นควร

- อนุมัติให้ดับไฟตามคำขอข้อ 1 ฟีดเตอร์ BF๒๖ จาก TMK๕S-10 ถึง TMK๕S-09
ในวันที่ 01 ก.ย. 62 ตั้งแต่เวลา 08:30 น. ถึง 16:30 น. ตามใบสั่งทำสวิตซ์ซึ่งเลขที่ 1199/62
- อนุมัติให้ดับไฟตามคำขอข้อ 2 ฟีดเตอร์ TMK06 จาก TMK6S-12 ถึง TMK6S-08
ในวันที่ 01 ก.ย. 62 ตั้งแต่เวลา 08:30 น. ถึง 16:30 น. ตามใบสั่งทำสวิตซ์ซึ่งเลขที่

พนักงานศูนย์ นาย สกตติ์สิทธิ์ โอฬารอน ประสานงานการขอตัดไฟกับ นายพิชญ์ อดงมรรณ
21 ก.ย. 62

(นาย) สกตติ์สิทธิ์ โอฬารอน
ว.อ. 611 ก ๔ น.๗.

ส่งทางสารบรรณ
อิเล็กทรอนิกส์แล้ว
20 ส.ค. 2562

สำหรับผู้อนุมัติ

ที่ ก.๓ ก.บ.บ.(คฟ.) 2359
เรียน ผจก. ก.๓.๑.๗๖๑
อ.ก.บ.บ.(ก.๓), อ.ก.ว.(ก.๓)

ขั้นตอนการสวิตซ์ซึ่ง ๕ แผ่น
แผนผังแนบ 1 แผ่น

ผจฟ. (สถานี) _____

เพื่อทราบ และจัดพนักงานเข้าปฏิบัติงานร่วมกับศูนย์ นครปฐม
ตั้งแต่วันที่ _____ น. เป็นต้นไป จนกว่างานจะแล้วเสร็จ

อนุมัติ และแจ้ง จบ. เพื่อตรวจสอบความปลอดภัย
พร้อมทั้งส่งข้อมูลแจ้งแผนดับไฟลงใน www.pea.co.th

(นางสาวอรวรรณ) สกตติ์พนา
ช.ก.บ.บ.(ก.๓) ปฏิบัติงานแทน อ.ก.บ.บ.(ก.๓)

ใบสั่งทำสวิตชิง

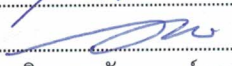
1. สถานที่ทำงาน บริเวณตรงข้ามอู่แสงอรุณ - ตรงข้ามวัดคริส อีระศาสตร์
2. กำหนดวันที่ทำงาน 1 ก.ย. 62 ระหว่าง 08.30 น. ถึง 16.30 น.
3. ผู้ขอทำงาน กพอ.บปง. งานที่ทำ ปรับปรุงระบบจำหน่าย BPB03,TMK06 ตามใบขอปฏิบัติงาน 1199/62
4. เตรียมการสวิตชิงโดย นายศักดิ์สิทธิ์ เอี่ยมสะอาด วันที่ 21 สิงหาคม 2562
5. ตรวจสอบสวิตชิงโดย  วันที่ 21 ส.ค. 62
6. อนุมัติสวิตชิงโดย  วันที่ 22 ส.ค. 62
7. สั่งทำสวิตชิงโดย
1. นายสถาพร,นายธนิต,นายณัฐกาญจน์,นายสามารถ (กะ1 00.00 น. - 08.00 น.)
 2. นายกฤษณะศักดิ์,นายขุนทอง,นายนครินทร์,นายพนิต (กะ2 08.00 น. - 16.00 น.)
 3. เพชรรัตน์,นายมงคล,นายพิชชา,นายอมร (กะ3 16.00 น. - 24.00 น.)

ที่	รหัสอุปกรณ์	สภาพอุปกรณ์ ปกติก่อน ดำเนินการ	ดำเนินการ	เวลา	ผู้ดำเนินการ	ผู้สั่งการ	หมายเหตุ
1	-ตรวจสอบอุปกรณ์และสวิตก่อนการ Switching						
2	TMK-TP2	"OLTC" Auto	"OLTC" Manual		TMK	-	Load 9.63 MW
3	TMK06VB-01	"ON" Auto Reclose	"OFF" Auto Reclose		TMK	-	Load 1.27 MW
4	BPB-KT4A	"ON" Auto Reclose	"OFF" Auto Reclose		EGAT	-	Load 10.60 MW
5	BPB03VB-01	"ON" Auto Reclose	"OFF" Auto Reclose		BPB	-	Load 0.50 MW
6	แจ้ง กพอ.บปง ตรวจสอบ SF6 รหัส TMK05S-09 (ตรงข้ามอนุชาแอร์) อยู่สถานะปลด โข้ว "OFF" พร้อมให้ดำเนินการ "ล๊อคคาน"						
7	-ย้ายโหลด TMK06 บางส่วนไปจ่ายไฟจาก BPB06						
8	BPB06VB-01	ปลด	สับ คง "OFF" Auto Reclose		BPB	-	-
9	TMK06S-08	สับ	ปลด,ล๊อคคาน		รถ บปง.	SF6	ตรงข้ามวัดคริส อีระศาสตร์
10	-เมื่อพร้อมดับไฟปฏิบัติงานเวลา 08.30 น.						
11	TMK05S-10	สับ	ปลด(ใช้โหลดบัสเตอร์)		รถ บปง.	DIS	ตรงข้ามอู่แสงอรุณ (บน)
12	TMK06S-12	สับ	ปลด(ใช้โหลดบัสเตอร์)		รถ บปง.	DIS	ตรงข้ามอู่แสงอรุณ (ล่าง)
13	แจ้งสถานะพื้นที่ไฟดับให้ผู้ควบคุมงานรับทราบ						
14	แจ้งชุดทำงาน Test ไฟพร้อม Short ground จุด G1						
15	แจ้งชุดทำงาน Test ไฟพร้อม Short ground จุด G2						
16	แจ้งชุดทำงาน Test ไฟพร้อม Short ground จุด G3						
17	แจ้งชุดทำงาน Test ไฟพร้อม Short ground จุด G4						
18	TMK-TP2	"OLTC" Manual	"OLTC" Auto		TMK	-	-
19	TMK06VB-01	"OFF" Auto Reclose	"ON" Auto Reclose		TMK	-	-
20	BPB-KT4A	"OLTC" Manual	"OLTC" Auto		EGAT	-	-
21	BPB03VB-01	"OFF" Auto Reclose	"ON" Auto Reclose		BPB	-	-
22	BPB06VB-01	"OFF" Auto Reclose	"ON" Auto Reclose		BPB	-	-
23	แจ้งผู้ควบคุมงานให้ชุดทำงานปฏิบัติงานได้						
*** สิ้นสุด Switching ช่วงเช้า ***							
24	เมื่อผู้ควบคุมงานแจ้งปฏิบัติงานแล้วเสร็จ สามารถจ่ายไฟ						
25	แจ้งชุดทำงาน ปลด Short ground จุด G1						
26	แจ้งชุดทำงาน ปลด Short ground จุด G2						
27	แจ้งชุดทำงาน ปลด Short ground จุด G3						
28	แจ้งชุดทำงาน ปลด Short ground จุด G4						
29	TMK-TP2	"OLTC" Auto	"OLTC" Manual		TMK	-	-

ที่	รหัสอุปกรณ์	สภาพอุปกรณ์ ปกติก่อน ดำเนินการ	ดำเนินการ	เวลา	ผู้ดำเนินการ	ผู้สั่งการ	หมายเหตุ	
30	TMK06VB-01	"ON" Auto Reclose	"OFF" Auto Reclose		TMK		-	-
31	BPB-KT4A	"OLTC" Auto	"OLTC" Manual		EGAT		-	-
32	BPB03VB-01	"ON" Auto Reclose	"OFF" Auto Reclose		BPB		-	-
33	BPB06VB-01	"ON" Auto Reclose	"OFF" Auto Reclose		BPB		-	-
34	-เมื่อพร้อมจ่ายไฟ							
35	TMK05S-10	ปลด	สับ		รถ บปง.		DIS	ตรงข้ามอู่แสงอรุณ (บน)
36	TMK06S-12	ปลด	สับ		รถ บปง.		DIS	ตรงข้ามอู่แสงอรุณ (ล่าง)
37	-ย้ายโหลด TMK06 บางส่วนกลับจาก BPB06							
38	TMK06S-08	ปลด, ถี้อคทาน	สับ		รถ บปง.		SF6	ตรงข้ามวัดคริส อีระศาสตร์
39	BPB06VB-01	สับ	ปลด		BPB		-	-
40	TMK-TP2	"OLTC" Manual	"OLTC" Auto		TMK		-	-
41	TMK06VB-01	"OFF" Auto Reclose	"ON" Auto Reclose		TMK		-	-
42	BPB-KT4A	"OLTC" Manual	"OLTC" Auto		EGAT		-	-
43	BPB03VB-01	"OFF" Auto Reclose	"ON" Auto Reclose		BPB		-	-
44	ไฟฟ้าฟอ.บปง. ปลดเครื่องคาน SF6 รหัส TMK05S-09 บริเวณ ตรงข้ามอู่แสงอรุณ							
*** สิ้นสุด Switching ทั้งหมด ***								

แผนผัง Singleline Diagram แสดงพื้นที่ดับกระแสไฟและจุดช็อคกราวนด์

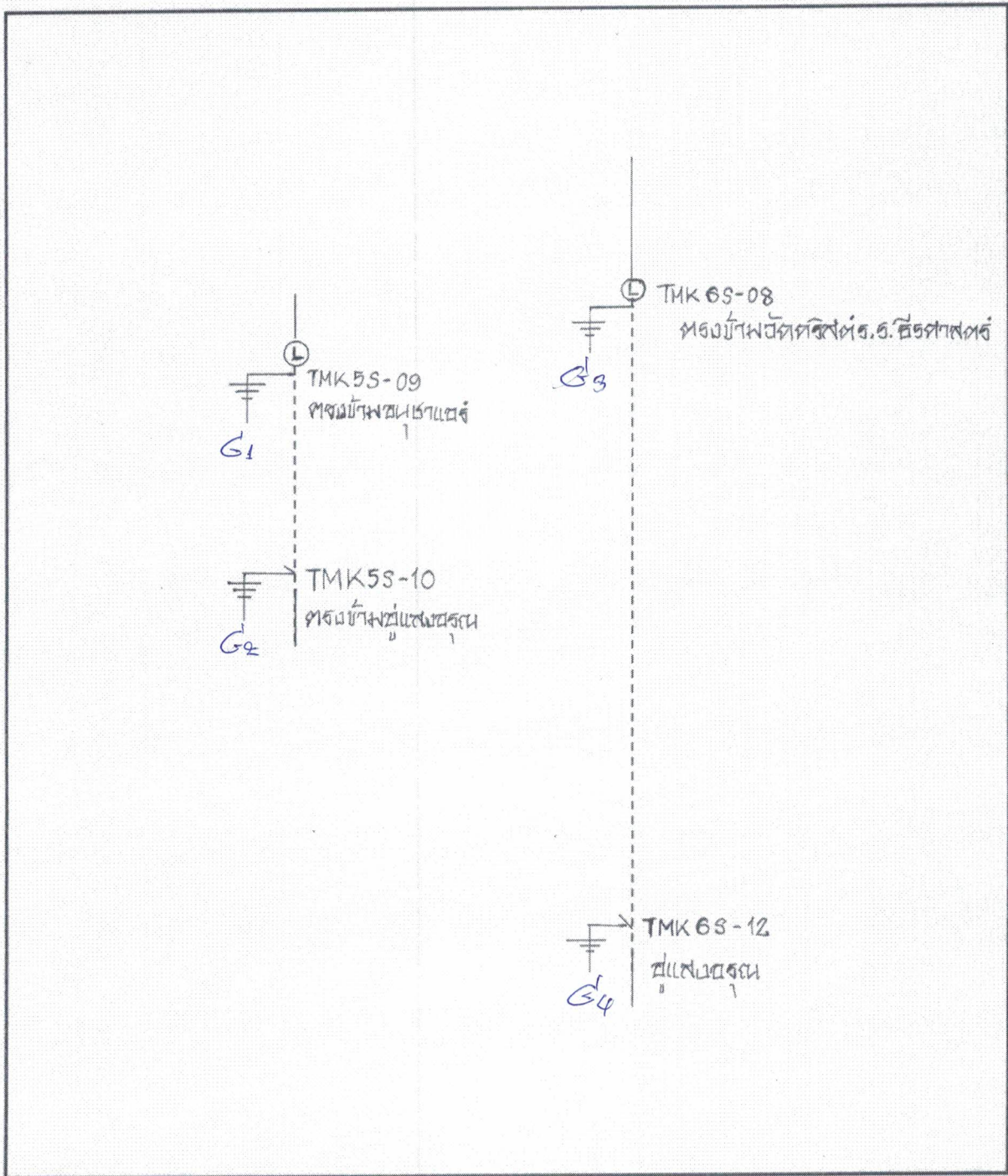

หมายเหตุ

----- เส้นแสดงพื้นที่ดับกระแสไฟฟ้าเพื่อปฏิบัติงาน

⊥ ตำแหน่งจุด Short Ground

|| จุดตัดเคส

ผู้ควบคุมงาน นายสมบัติ กองธรรม
 ผู้ Short Ground นายสมพงษ์ บุญกล้า
 จป. นายพลกิจ จงวัชรสถิตย์