

Switching Deadline

วันที่... 27 ก.อ. 62

การไฟฟ้าส่วนภูมิภาค  
PROVINCIAL ELECTRICITY AUTHORITY

เลขที่ ก.๓.บ.๑. (๑๖๖) ๒๗๑๘ / ๒๕๖๒

ชื่อผู้รับ นายภัคพงษ์ วงษ์พันธ์ุทาว

ชื่อผู้ส่ง นายวัฒนา มหารมย์

วันที่ สิงหาคม ๒๕๖๒

ตำแหน่ง อ.ก.บ.บ.(ก.๓)

ตำแหน่ง ร.จ.ค.(ท.) บ.บ.ง.ปฏิบัติงานแทน ผ.จ.ก.บ.บ.ง.

ด้วยการไฟฟ้า อ.บ้านโป่ง จะขอตัดไฟเพื่อปฏิบัติงาน เพื่อปรับปรุงระบบจำหน่าย สถานีไฟฟ้า บ้านโป่ง ๒ ตามแผนผัง  
สังเขปแนบ จำนวน ๑ แผ่น ดังนี้

ที่	พิดเตอร์	วัน/เดือน/ปี	ตั้งแต่เวลา	ถึงเวลา	ลักษณะงานที่ปฏิบัติ/บริเวณ	จาก	ถึง	ผู้ควบคุมงาน
๑.	NOM ๑	๒๕ ส.ค.๖๒	๐๘.๓๐ น.	๑๖.๓๐ น.	ปรับปรุงระบบจำหน่าย	NOM ๑ R-๐๑ แยกบ่อเจ๊ก	จุดตัดเคท หนองหิน	นายสมบัติ กอง ธรรม

พื้นที่ที่มีผู้ใช้ไฟได้รับผลกระทบ(ไฟดับ) บ้านบ่อเจ๊ก - บ้านหนองหิน

ผู้ประสานงานการดับไฟ ชื่อ นายสมบัติ กองธรรม ตำแหน่ง พ.ช.ง.ระดับ ๗ โทร ๐๘๑-๙๙๓๓๓๗๙๘

พื้นที่ ที่ขอตัดไฟปฏิบัติงานมีสายเคเบิลใยแก้วนำแสงของ กฟผ. (หากมีโอกาสชำรุด ผ.ค.ส.ก.ร.ส.(ก.๓) จะไปตรวจสอบก่อนปฏิบัติงาน)

๑.  มีสายเคเบิลใยแก้วนำแสง ๑.๑  มีโอกาสชำรุด ๑.๒  ไม่มีโอกาสชำรุด๒.  ไม่มีสายเคเบิลใยแก้วนำแสง

(นายวัฒนา มหารมย์)

ตำแหน่ง ร.จ.ค.(ท.) บ.บ.ง.ปฏิบัติงานแทน ผ.จ.ก.บ.บ.ง.

สำหรับแผนกควบคุมการจ่ายไฟ (ผ.ค.ฟ.) กฟผ.๓

เรียน อ.ก.บ.บ.(ก.๓)

ผ.ค.ฟ. พิจารณาแล้วเห็นควร

อนุมัติให้ดับไฟตามคำขอข้อ 1 พิดเตอร์ NOM๑ จาก NOM12-๐1 ถึง จุดตัด ๐๐6 หนองหิน  
ในวันที่ 25 ส.ค. 62 ตั้งแต่เวลา 08.30 น ถึง 16.30 น ตามใบสั่งทำสวิตซ์ซึ่งเลขที่ 1209/62

อนุมัติให้ดับไฟตามคำขอข้อ พิดเตอร์ จาก ถึง  
ในวันที่ ตั้งแต่เวลา น ถึง น ตามใบสั่งทำสวิตซ์ซึ่งเลขที่

พนักงานศูนย์ฯ นาย สมพร อดิโกศลกิจ ประสานงานการขอตัดไฟกับ นายสมบัติ กองธรรม

สมพร อดิโกศลกิจ  
(๐๘๑-๖๓๓๓ นว. ๑๗.)

สำหรับผู้อนุมัติ

2363

ที่ ก.๓ ก.บ.บ.(ค.ฟ.)

เรียน ผ.จ.ก. บ.บ.ง., บ.บ.ง.ท.ท., บ.บ.ร.ท.ท.

อ.ก.บ.บ.(ก.๓) / อ.ก.ว.ว.(ก.๓)

อนุมัติ และแจ้ง จ.ป. เพื่อตรวจสอบความปลอดภัย

พร้อมทั้งลงข้อมูลแจ้งแผนดับไฟลงใน www.pea.co.th

ขั้นตอนการสวิตซ์ซึ่ง 2 แผ่น  
แผนผังแนบ 1 แผ่น

ผ.จ.ฟ. (สถานี -)

เพื่อทราบ และจัดพนักงานเข้าปฏิบัติงานร่วมกับศูนย์ฯ นครปฐม

ตั้งแต่เวลา - น. เป็นต้นไป จนกว่างานจะแล้วเสร็จ

(นายเอกชัย หังสุวรรณ) 22 ส.ค. 2562

ร.ก.บ.บ.(ก.๓) ปฏิบัติงานแทน อ.ก.บ.บ.(ก.๓)

## ใบสั่งทำสวิตชิง

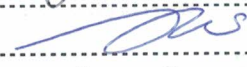
1. สถานที่ทำงาน	บ่อเจ๊ก		
2. กำหนดวันที่ทำงาน	25-ส.ค.-62	ระหว่าง 08.30 น.	ถึง 16.30 น.
3. ผู้ขอทำงาน	กฟอ.บปง.	งานที่ทำ ปรับปรุงระบบจำหน่าย	ตามใบขอปฏิบัติงาน 1209/62
4. เตรียมการสวิตชิงโดย	นายสถาพร ตันติเกษตรกรกิจ		วันที่ 22 สิงหาคม 2562
5. ตรวจสอบสวิตชิงโดย			วันที่ ๒๑-๐๘-๖๒
6. อนุมัติสวิตชิงโดย			วันที่ ๑๒-๐๘-๖๒
7. สั่งทำสวิตชิงโดย	1. นายสถาพร, นายธนิต, นายณัฐกาญจน์, นายสามารถ (กะ1 00.00 น. - 08.00 น.) 2. นายสิทธิชัย, นายอนุสรณ์, นายมนอช (กะ2 08.00 น. - 16.00 น.) 3. นายกฤษณะศักดิ์, นายขุนทอง, นายพิชชา, นายพนิต (กะ3 16.00 น. - 24.00 น.)		

ที่	รหัสอุปกรณ์	สภาพอุปกรณ์ ปกติก่อน ดำเนินการ	ดำเนินการ	เวลา	ผู้ดำเนินการ	ผู้สั่งการ	หมายเหตุ
1	ตรวจสอบการจ่ายไฟ						
2	NOM-TP1	"OLTC" Auto	"OLTC" Manual		NOM	-	-
3	NOM02VB-01	Auto	Manual		NOM	-	-
4	NOM01R-01	Normal	Nonreclosing, ALT		นปม.	R	บ่อเจ๊ก
5	TMK-TP1	"OLTC" Auto	"OLTC" Manual		TMK	-	-
6	TMK04R-01	Normal	Nonreclosing, ALT		ทมก.	SCADA	R ต.หวายเหนียว
7	TMK02R-02	Normal	Nonreclosing, ALT		ทมก.	SCADA	R หนองพลับ
8	ย้ายโหลด NOM01 บางส่วน ไปปรับไฟจาก TMK04						
9	NOM02S-08	ปลด	สับ		ตสร.		SF6 ข้างโรงโมหินศิลาสมบูรณทรัพย์
10	NOM01S-09	ปลด	สับ		นปม.		DIS เขาพระ
11	NOM01R-01	สับ	ปลด		นปม.	R	บ่อเจ๊ก
12	ปลดใบมีดด้านออกไลน์ของ Recloser บ่อเจ๊ก รหัส NOM01R-01						
13	NOM02S-08	สับ	ปลด, ล็อคคาน		ตสร.		SF6 ข้างโรงโมหินศิลาสมบูรณทรัพย์
14	แจ้ง กฟอ.บปง. ไลน์โหลดหม้อแปลง						
15	แจ้ง Hotline กระเช้า 22 เควี ตัด DDE บริเวณหนองหิน						
16	เมื่อ Hotline กระเช้า 22 เควี ตัด DDE บริเวณหนองหิน แล้วเสร็จ						
17	แจ้งหน่วยงานเทสไฟ ข้อตกกราวด์ จุด G1						
18	แจ้งหน่วยงานเทสไฟ ข้อตกกราวด์ จุด G2						
19	NOM-TP1	"OLTC" Manual	"OLTC" Auto		NOM	-	-
20	NOM02VB-01	Manual	Auto		NOM	-	-
21	TMK-TP1	"OLTC" Manual	"OLTC" Auto		TMK	-	-
22	TMK04R-01	Nonreclosing, ALT	Normal		ทมก.	SCADA	R ต.หวายเหนียว
23	TMK02R-02	Nonreclosing, ALT	Normal		ทมก.	SCADA	R หนองพลับ
24	แจ้งชุดปฏิบัติงานทำงานได้						
สิ้นสุด Switching ช่วงเช้า							
25	เมื่อชุดทำงานแล้วเสร็จพร้อมรับไฟ						
26	NOM-TP1	"OLTC" Auto	"OLTC" Manual		NOM	-	-
27	NOM02VB-01	Auto	Manual		NOM	-	-
28	TMK-TP1	"OLTC" Auto	"OLTC" Manual		TMK	-	-

ที่	รหัสอุปกรณ์	สภาพอุปกรณ์ ปกติก่อน ดำเนินการ	ดำเนินการ	เวลา	ผู้ดำเนินการ	ผู้สั่งการ	หมายเหตุ
29	TMK04R-01	Normal	Nonreclosing, ALT		ทมก.	SCADA	R ต.ห้วยเหนียว
30	TMK02R-02	Normal	Nonreclosing, ALT		ทมก.	SCADA	R หนองพลับ
31	แจ้งหน่วยงาน ปลดข้อตกราวด์ จุด G1						
32	แจ้งหน่วยงาน ปลดข้อตกราวด์ จุด G2						
33	แจ้ง Hotline กระเช้า 22 เควี เชื่อม DDE บริเวณหนองหิน						
34	เมื่อ Hotline กระเช้า 22 เควี เชื่อม DDE บริเวณหนองหิน แล้วเสร็จ						
35	ย้ายโหลด NOM01 บางส่วน กลับคืนจาก TMK04						
36	สับใบมีดด้านออกไลน์ของ Recloser บ่อเจ๊ก รหัส NOM01R-01						
37	NOM02S-08	ปลด	สับ		ตสร.		SF6 ข้างโรงโมหินศิลาสมบูรณทรัพย์
38	NOM01R-01	ปลด	สับ คง Nonreclosing		นปม.		R บ่อเจ๊ก
39	NOM01S-09	สับ	ปลด(ใช้โหลดบัสเตอร์)		นปม.		DIS เขาพระ
40	NOM02S-08	สับ	ปลด, ล็อคคาน		ตสร.		SF6 ข้างโรงโมหินศิลาสมบูรณทรัพย์
41	NOM-TP1	"OLTC" Manual	"OLTC" Auto		NOM		- -
42	NOM02VB-01	Manual	Auto		NOM		- -
43	NOM01R-01	Nonreclosing, ALT	Normal		นปม.		R บ่อเจ๊ก
44	TMK-TP1	"OLTC" Manual	"OLTC" Auto		TMK		- -
45	TMK04R-01	Nonreclosing, ALT	Normal		ทมก.	SCADA	R ต.ห้วยเหนียว
46	TMK02R-02	Nonreclosing, ALT	Normal		ทมก.	SCADA	R หนองพลับ
สิ้นสุด Switching							

# แผนผัง Singleline Diagram แสดงพื้นที่ดับกระแสไฟและจุดช็อตกราวด์

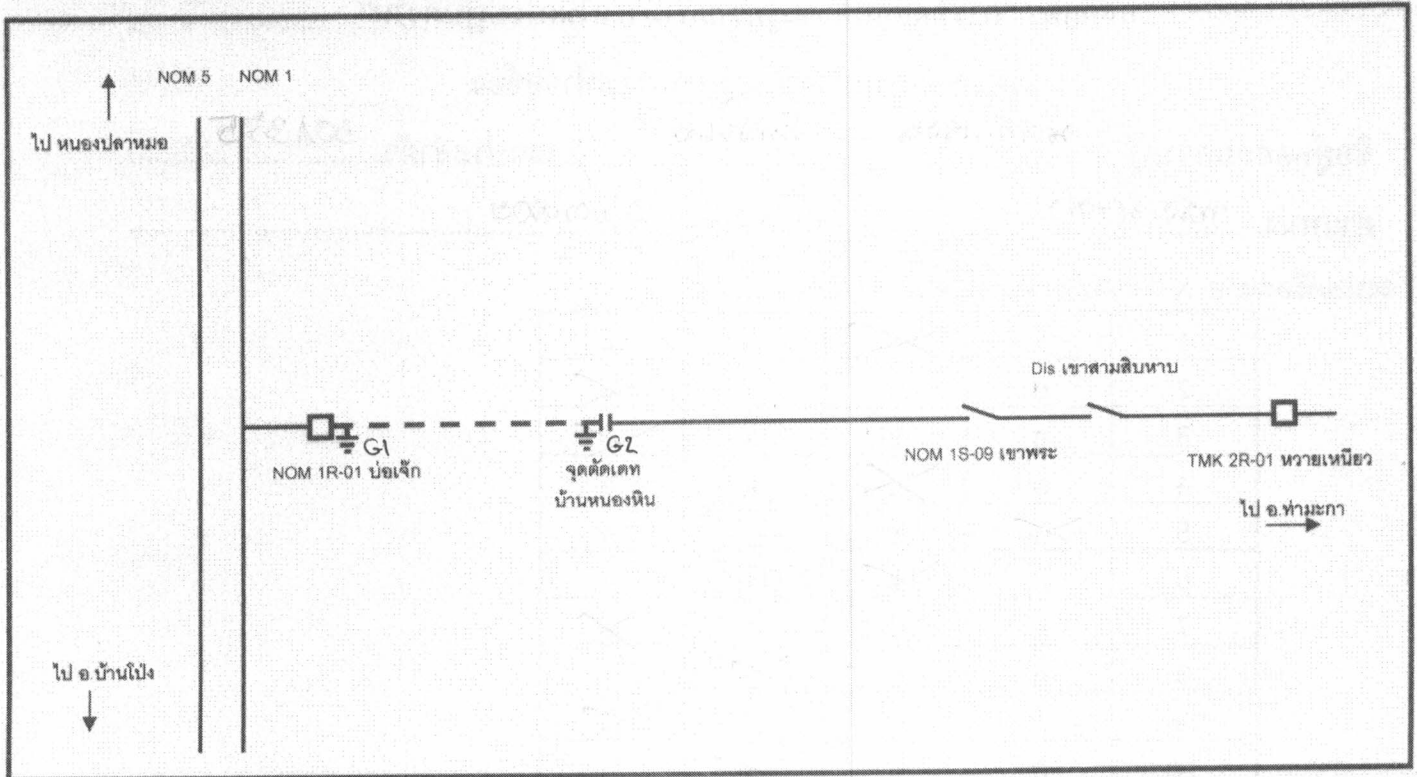

หมายเหตุ

- เส้นแสดงพื้นที่ดับกระแสไฟฟ้าเพื่อปฏิบัติงาน
- ⊥ ตำแหน่งจุด Short Ground
- || จุดตัดเตท

ผู้ควบคุมงาน นายสมบัติ กองธรรม  
 ผู้ Short Ground นายวิรัชพงษ์ สวัสดิ์คณา  
 จป. นายพลกิจ จงวัชรสถิตย์