



วิทย์ขอดับไฟ

2665

การไฟฟ้าส่วนภูมิภาค
 PROVINCIAL ELECTRICITY AUTHORITY

 เลขที่ ก.๓ บพล.(ปบ.)- ๑๕๕/๒ ๒๕๖๒
 ชื่อผู้รับ นายภักพงษ์ วงษ์พันธุ์ทา
 ชื่อผู้ส่ง นายบุญชู นาคเอกลักษณ์
 จำนวนเอกสารแนบ ๒ แผ่น

 วันที่ ๑๐ กันยายน ๒๕๖๒
 ตำแหน่ง อก.ปบ. (ก๓)
 ตำแหน่ง รจก.(ท) รักษาการแทน ผจก.กฟอ.บพล.

ด้วยการใช้ไฟฟ้า อ.บ่อพลอย จะขอดับไฟเพื่อปฏิบัติงานในระบบจำหน่ายแรงสูง

สถานีไฟฟ้า บ่อพลอย ดังนี้

ที่	พิดเดอร์	วัน/เดือน/ปี	ตั้งแต่เวลา	ถึงเวลา	ลักษณะงานที่ปฏิบัติ	จาก	ถึง	ผู้ควบคุมงาน
๑	๔	๒๕ ก.ย. ๖๒	๐๘.๓๐ น.	๑๗.๐๐ น.	ปรับปรุงสับเปลี่ยน ลูกถ้วย บ้านหนองรี- หนองกร่าง	Recloser บ้านหนอง รี-หนอง กร่าง BOPo๔R- ๐๒	จุดตัด DDE หน้า อบต. หนองกร่าง	นายประพัทธ์ เพชรวีโรจน์ชัย พง.๕ ผบ.กฟอ.บพล. โทร.๐๘๔-๗๒๗-๗๘๒๑

ผู้ประสานงานการดับไฟ ชื่อ นายนเรศ พูลพงษ์ ตำแหน่ง พง.๑ (สข) โทร.๐๘๙-๒๓๓๙๒๙๘...

ผู้ประสานงานหน้างาน ชื่อ นายประพัทธ์ เพชรวีโรจน์ชัย ตำแหน่ง พง.๕ ผบ. โทร.๐๘๔-๗๒๗-๗๘๒๑...

 พื้นที่ ที่ขอดับไฟปฏิบัติงานมีสายเคเบิลใยแก้วนำแสงของ กฟภ. (หากมีโอกาสชำรุด ผศส.กรส.(ก.๓) จะไป
 ตรวจสอบก่อนปฏิบัติงาน)

 ๑. มีสายเคเบิลใยแก้วนำแสง ๑.๑ มีโอกาสชำรุด ๑.๒ ไม่มีโอกาสชำรุด

 ๒. ไม่มีสายเคเบิลใยแก้วนำแสง

ลงชื่อ.....

(นายบุญชู นาคเอกลักษณ์)

(รจก.(ท)รักษาการแทน.....)

ตำแหน่ง..... ผจก.กฟอ.บพล.

๑๐ ก.ย. ๒๕๖๒

๑๐ ก.ย. ๒๕๖๒

สำหรับแผนกควบคุมการจ่ายไฟ (ผคฟ.) กฟภ.๓

เรียน อก.ปบ.(ก.๓)

ผคฟ. พิจารณาแล้วเห็นควร

อนุมัติให้ดับไฟตามคำขอข้อ 1 ฟีดเตอร์ BOPD1 จาก BOP4R-02 ถึง DE อมท.หนองบัว
ในวันที่ 29 ก.ย. 62 ตั้งแต่เวลา 08.30 น. ถึง 17.00 น. ตามใบสั่งทำสวิตซ์ซึ่งเลขที่ 1310

อนุมัติให้ดับไฟตามคำขอข้อ ฟีดเตอร์ จาก ถึง
ในวันที่ ตั้งแต่เวลา น. ถึง น. ตามใบสั่งทำสวิตซ์ซึ่งเลขที่

อนุมัติให้ดับไฟตามคำขอข้อ ฟีดเตอร์ จาก ถึง
ในวันที่ ตั้งแต่เวลา น. ถึง น. ตามใบสั่งทำสวิตซ์ซึ่งเลขที่

อนุมัติให้ดับไฟตามคำขอข้อ ฟีดเตอร์ จาก ถึง
ในวันที่ ตั้งแต่เวลา น. ถึง น. ตามใบสั่งทำสวิตซ์ซึ่งเลขที่

อนุมัติให้ดับไฟตามคำขอข้อ ฟีดเตอร์ จาก ถึง
ในวันที่ ตั้งแต่เวลา น. ถึง น. ตามใบสั่งทำสวิตซ์ซึ่งเลขที่

พนักงานศูนย์ฯ นาย อนันต์ ทองอ้อ ประสานงานขอดับไฟกับ นาย ธีเรศ พุกพงษ์

อนันต์ ทองอ้อ
๐๐๓.๕๓๓๓ ม.๓๓

ผู้อนุมัติ

ที่ ก.๓ กปบ.(คฟ.) 2665

เรียน ผจก. กฟอ. ขพล., กฟช.-help

อก.วว.(ก.๓)

อนุมัติ และแจ้ง จป. เพื่อตรวจสอบความปลอดภัย,
พร้อมทั้งลงข้อมูลแจ้งแผนดับไฟลงใน www.pea.co.th

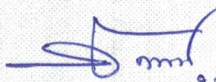
23 ก.ย. 62

(นายภักพงษ์ วงษ์พันธ์ุท่า)

อก.ปบ.(ก.๓)

ขั้นตอนการสวิตซ์ซึ่ง 1 แผ่น

แผนผังแนบ ๕ แผ่น

ผจฟ. - (สถานี -)

เพื่อทราบ และจัดพนักงานเข้าปฏิบัติงานร่วมกับ
ศูนย์นครปฐม ตั้งแต่เวลา น. เป็นต้นไป จนกว่างาน
จะแล้วเสร็จ

ใบสั่งทำสวิตชิง

1. สถานที่ทำงาน	BOP04R-02(แยกบ้านหนองรี)- DDE บ้านหนองกร่าง				
2. กำหนดวันที่ทำงาน	29 ก.ย. 62	ระหว่าง	08.30 น.	ถึง	17.00 น.
3. ผู้ขอทำงาน	กฟอ.บพล.	งานที่ทำ	ปรับปรุงระบบจำหน่าย	ตามใบขอปฏิบัติงาน	1310/62
4. เตรียมการสวิตชิงโดย	นายมน โทงย้อย			วันที่	21 กันยายน 2562
5. ตรวจสอบสวิตชิงโดย				วันที่	22 ก.ย. 62
6. อนุมัติสวิตชิงโดย				วันที่	28 ก.ย. 62
7. สั่งทำสวิตชิงโดย	1. นายนครินทร์, นายอนุสรณ์, นายธนิศ, นายมน โทงย้อย (กะ1 00.00 น. - 08.00 น.) 2. นายเพชรรัตน์, นายพิชชา, นายณัฐกาญจน์, นายสามารถ (กะ2 08.00 น. - 16.00 น.) 3. นายสถาพร, นายมงคล, นายอมร (กะ3 16.00 น. - 24.00 น.)				

ที่	รหัสอุปกรณ์	สภาพอุปกรณ์ ปกติก่อน ดำเนินการ	ดำเนินการ	เวลา	ผู้ดำเนินการ	ผู้สั่งการ	หมายเหตุ
1	ตรวจสอบอุปกรณ์ป้องกันและสวิตซ์ตัดตอนก่อนทำสวิตชิง						
2	เมื่อ กฟอ.บพล. พร้อมดับไฟตัด DDE บริเวณ หน้า อบต.หนองกร่าง เวลา 08.30 น.						
3	แจ้งให้ กฟอ.บพล. ตรวจสอบสถานะ SF6 รหัส BOP04S-11 ปลดพร้อมล๊อคคาน						
4	BOP04R-02	Normal	Nonreclosing, ALT		หปร.		R แยกบ้านหนองรี
5	BOP04R-02	สับ	ปลด		หปร.		R แยกบ้านหนองรี
6	ปลดสวิตซ์ไบมีตด้านโหนดของ BOP04R-02 ออกทั้งสามเฟส						
7	แจ้งสถานะพื้นที่ไฟดับเพื่อทำการปลดจุดจัม DDE ให้ กฟอ.บพล. รับทราบ						
8	แจ้งผู้ควบคุมงาน Test ไฟ Short Ground จุด G1				บพล.		
9	แจ้งผู้ควบคุมงาน Test ไฟ Short Ground จุด G2				บพล.		
10	แจ้งผู้ควบคุมงาน Test ไฟ Short Ground จุด G3				บพล.		
11	แจ้ง กฟอ.บพล. ทำการปลดจุดจัม DDE บริเวณ หน้า อบต.หนองกร่าง ได้						
12	หลังจาก กฟอ.บพล. ทำการปลดจุดจัม DDE บริเวณ หน้า อบต.หนองกร่าง แล้วเสร็จ						
13	แจ้งผู้ควบคุมงานปลด Short Ground จุด G3				บพล.		
14	UTG05R-01	Normal	Nonreclosing		ทกจ.		R สระลงเรือ
15	BOP04S-11	ปลด	สับ		บพล.		SF6 ช่องกึ่งช่องกลด
16	แจ้งพื้นที่ไฟดับเพื่อปฏิบัติงานให้ กฟอ.บพล. รับทราบ						
17	แจ้งผู้ควบคุมงานปฏิบัติงานได้						
18	UTG05R-01	Nonreclosing, ALT	Normal		ทกจ.		R สระลงเรือ
สิ้นสุดสวิตชิงช่วงเช้า							
19	เมื่อผู้ควบคุมงานปฏิบัติงานแล้วเสร็จ พร้อมดับไฟเพื่อเชื่อมจุดจัม DDE						
20	UTG05R-01	Normal	Nonreclosing		ทกจ.		R สระลงเรือ
21	BOP04S-11	สับ	ปลด, ล๊อคคาน		บพล.		SF6 ช่องกึ่งช่องกลด
22	แจ้งสถานะพื้นที่ไฟดับเพื่อทำการเชื่อมจุดจัม DDE ให้ กฟอ.บพล. รับทราบ						
23	แจ้งผู้ควบคุมงาน Test ไฟ Short Ground จุด G3				บพล.		
24	แจ้ง กฟอ.บพล. ทำการเชื่อมจุดจัม DDE บริเวณ หน้า อบต.หนองกร่าง ได้						
25	หลังจาก กฟอ.บพล. ทำการเชื่อมจุดจัม DDE บริเวณ หน้า อบต.หนองกร่าง แล้วเสร็จ						
26	แจ้งผู้ควบคุมงานปลด Short Ground จุด G1				บพล.		
27	แจ้งผู้ควบคุมงานปลด Short Ground จุด G2				บพล.		
28	แจ้งผู้ควบคุมงานปลด Short Ground จุด G3				บพล.		
29	แจ้ง กฟอ.บพล. สับสวิตซ์ไบมีตด้านโหนดของ BOP04R-02 เข้าทั้งสามเฟส						
30	BOP04R-02	ปลด	สับ คง Nonreclosing		หปร.		R แยกบ้านหนองรี
31	BOP04R-02	UTG5R-01 Nonreclosing, ALT	Normal		หปร.		R แยกบ้านหนองรี
สิ้นสุดสวิตชิงทั้งหมด							

สถานะการณจ่ายไฟก่อนปฏิบัติงาน

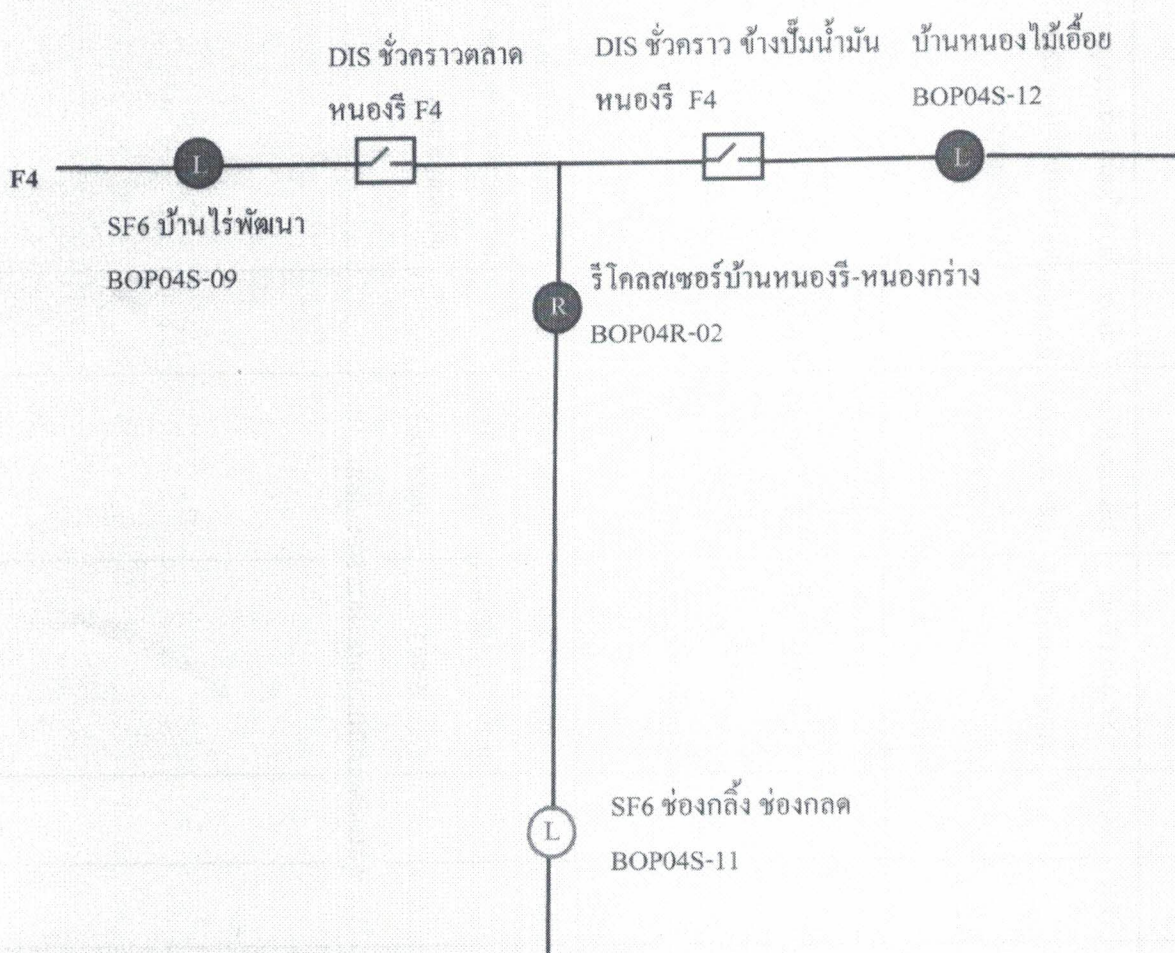

๑๐ ก.ย. ๒๕๖๓

สถานะการณ์จ่ายไฟขณะปฏิบัติงาน

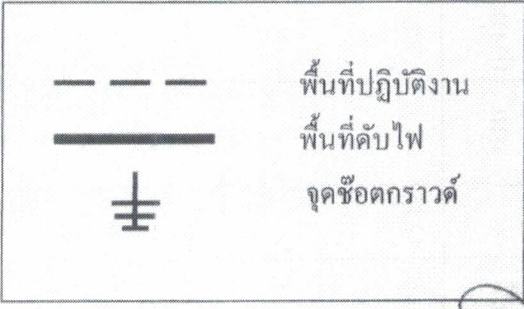
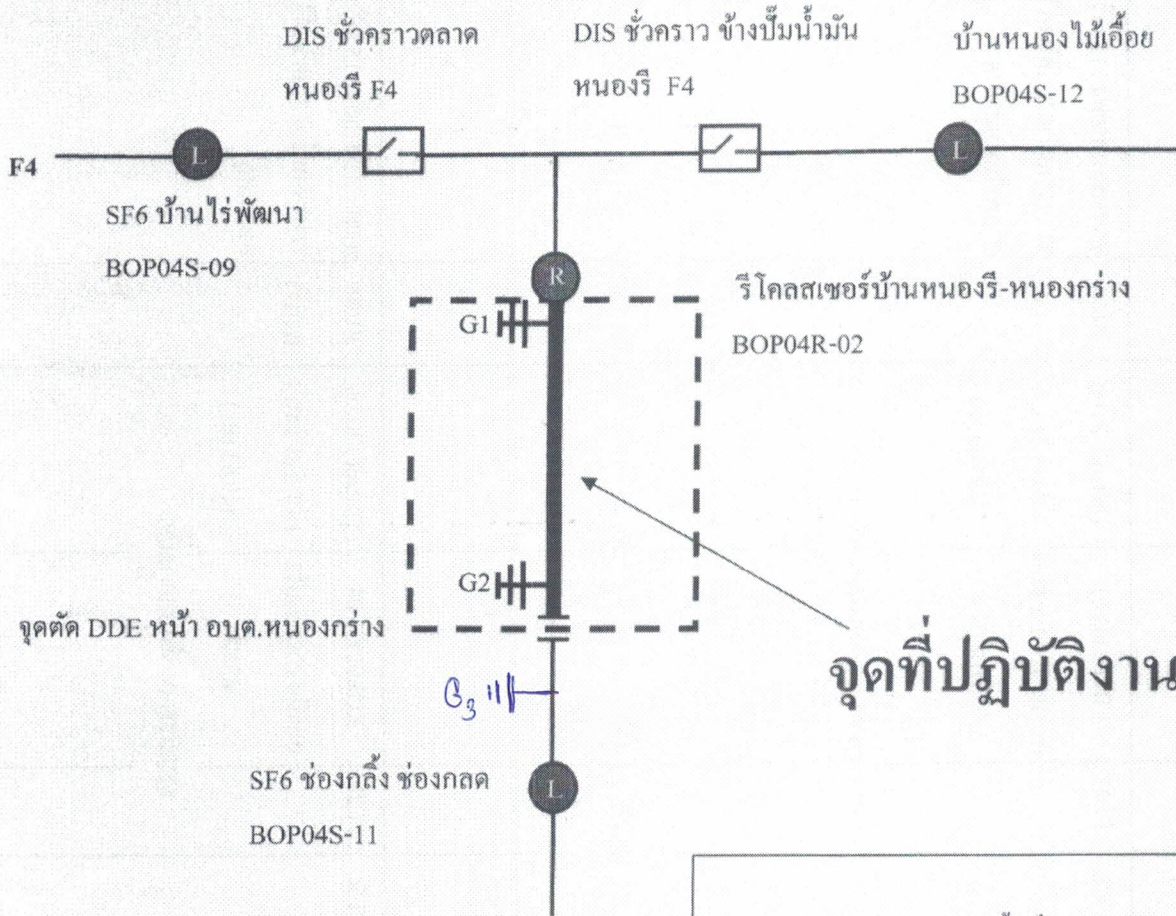

[Signature]
 ๑๐ กย. ๒๕๖๒