



การไฟฟ้าส่วนภูมิภาค
PROVINCIAL ELECTRICITY AUTHORITY

เลขที่ ก.๓.๑๗(กป.)-๑๓๑๖ /๑๕๖๒
ชื่อผู้รับ นายภัคพงษ์ วงษ์พันธุธา
ชื่อผู้ส่ง นายชาติชนินท์ วายูวรรณะ

วันที่ ๑๘ กันยายน ๒๕๖๒
ตำแหน่ง อ.ก.ป.บ.(ก.๓)
ตำแหน่ง หน.กป.รักษาการแทน ผจก.กฟส.ต.ลาดหญ้า

ด้วย กฟส.ต.ลาดหญ้า จะขอตัดไฟเพื่อปฏิบัติงาน ปักเสาเข็มไลน์แรงสูง ติดตั้ง SF6 แทน DF และตัดต้นไม้ใกล้ไลน์แรงสูง ตามแผนผังสังเขปแนบ จำนวน ๓ แผ่น ดังนี้

ที่	วงจร	วัน/เดือน/ปี	ตั้งแต่เวลา	ถึงเวลา	ลักษณะงานที่ปฏิบัติ/บริเวณ	จาก	ถึง	ผู้ควบคุมงาน
๑	SVA๐๑	๓ ต.ค. ๖๒	๐๙.๐๐ น.	๑๗.๐๐ น.	ปักเสาเข็มไลน์ติดตั้ง SF6 และตัดต้นไม้ใกล้ไลน์แรงสูง บริเวณไลน์ถ้ำพระธาตุ	SVA1R-03	สุตรระบบ จำหน่าย	นายพงษ์ศักดิ์ ปิ่นพะศิริ ๐๘๙-๘๐๒๑๘๘๒

ผู้ประสานงานการดับไฟ ชื่อ นายฐิติรัตน์ อุ่นศิริ ตำแหน่ง พ.ชง.๕

พื้นที่ ที่ขอตัดไฟปฏิบัติงานมีสายเคเบิลใยแก้วนำแสงของ กฟภ. (หากมีโอกาสชำรุด ผคส.กรส.(ก.๓) จะไปตรวจสอบก่อนปฏิบัติงาน)

๑. มีสายเคเบิลใยแก้วนำแสง ๑.๑ มีโอกาสชำรุด ๑.๒ ไม่มีโอกาสชำรุด
๒. ไม่มีสายเคเบิลใยแก้วนำแสง

(นายชาติชนินท์ วายูวรรณะ)

ตำแหน่ง หน.กป.รักษาการแทน ผจก.กฟส.ต.ลาดหญ้า

สำหรับแผนกควบคุมการจ่ายไฟ (ผคฟ.) กฟภ.๓
เรียน อ.ก.ป.บ.(ก.๓)

๑ ๘ ก.ย. ๒๕๖๒

ผคฟ. พิจารณาแล้วเห็นควร

อนุมัติให้ดับไฟตามคำขอ 1 ฟีดเดอร์ SVA01 จาก SVA01R-03 ถึง ก.๓.๑๗(กป.)
ในวันที่ ๐3-10-62 ตั้งแต่เวลา ๐900 น. ถึง 1700 น. ตามใบสั่งทำสวิตซ์ชิงเลขที่ 1344
 อนุมัติให้ดับไฟตามคำขอ ฟีดเดอร์ จาก ถึง
ในวันที่ ตั้งแต่เวลา น. ถึง น. ตามใบสั่งทำสวิตซ์ชิงเลขที่
 อนุมัติให้ดับไฟตามคำขอ ฟีดเดอร์ จาก ถึง
ในวันที่ ตั้งแต่เวลา น. ถึง น. ตามใบสั่งทำสวิตซ์ชิงเลขที่
พนักงานศูนย์ฯ นาย ฆนดล ทรัพย์สุข ประสานงานการดับไฟกับ เมจิรัตน์ อุ่นศิริ.
22 ก.ย. 62

(นายชาติชนินท์ วายูวรรณะ)
๑๓.๖ เม.ย.๖๒

สำหรับผู้อนุมัติ

ที่ ก.๓ กปบ.(คฟ.) 2670
เรียน ผจก. กฟส.ต.ลาดหญ้า
อ.ก.บ.ช.(ก.๓) / อ.ก.ว.ว.(ก.๓)
อนุมัติ และแจ้ง จป. เพื่อตรวจสอบความปลอดภัย
พร้อมทั้งลงข้อมูลแจ้งแผนดับไฟลงใน www.pea.co.th

(นายภัคพงษ์ วงษ์พันธุธา)
อ.ก.ป.บ.(ก.๓)

ขั้นตอนการสวิตซ์ชิง 1 แผ่น
แผนผังแนบ 3 แผ่น

ผจฟ. (สถานี)
เพื่อทราบ และจัดพนักงานเข้าปฏิบัติงานร่วมกับศูนย์ฯ นครปฐม
ตั้งแต่วันที่ - น. เป็นต้นไป จนกว่างานจะแล้วเสร็จ

ใบสั่งทำสวิตชิง

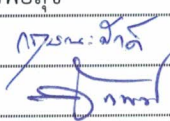
สถานที่ทำงาน	หลัง SVA01R-03 (รีโคลสเซอร์แยกเอราวัน) - ถ้ำพระธาตุ						
กำหนดวันที่ทำงาน	03/10/2562	เวลา	09.00	น.	ถึง	03/10/2562 เวลา 17.00 น.	
ผู้ขอทำงาน	กฟส.ลญ.	งานที่ทำ	ปรับปรุงระบบหน่วย			ตามใบขอปฏิบัติงาน	1344/2562
เตรียมการสวิตชิงโดย	นายมงคล ทรัพย์สุข					วันที่	23 กันยายน 2562
ตรวจสอบสวิตชิงโดย	 นายมงคล ทรัพย์สุข					วันที่	23 ก.ย. 62
อนุมัติสวิตชิงโดย						วันที่	23 ก.ย. 62
สั่งทำสวิตชิงโดย	1. นายเพชรรัตน์, นายขุนทอง, นายพิชชา (กะ1 00.00 น. - 08.00 น.) 2. นายกฤษณะศักดิ์, นายมงคล, นายพนิต, นายอมร (กะ2 08.00 น. - 16.00 น.) 3. นายสถาพร, นายธนิต, นายณัฐกาญจน์, นายสามารถ (กะ3 16.00 น. - 24.00 น.)						

ที่	รหัสอุปกรณ์	สภาพอุปกรณ์ ปกติก่อน ดำเนินการ	ดำเนินการ	เวลา	ผู้ดำเนินการ	ผู้สั่งการ	หมายเหตุ
ตรวจอุปกรณ์ป้องกันและสวิตซ์ตัดตอนภายในสถานีฯ SVA							
1	เมื่อพร้อมดับไฟปฏิบัติงาน						
2	SVA01R-03	Normal	Nonreclosing		ลญ.		R แยกเอราวัน
3	SVA01R-03	สับ	ปลด		ลญ.		R แยกเอราวัน
4	SW.load SVA01R-01	สับ	ปลด		ลญ.		R แยกเอราวัน
5	แจ้งช่างควบคุมงานทำการ Test ไฟ และ Short Ground จุด 1				ลญ.		
6	แจ้งช่างควบคุมงานทำการ Test ไฟ และ Short Ground จุด 2				ลญ.		
สิ้นสุด Switching ช่วงเช้า							
หลังจากปฏิบัติงานแล้วเสร็จ							
7	ตรวจสอบ SF6 ติดตั้งใหม่แทน D/F บริเวณแยกวัดถ้ำพระธาตุ แสดงสถานะ ON				ลญ.		
8	แจ้งช่างควบคุมงานทำการปลด ชุต Short Ground จุด 1				ลญ.		
9	แจ้งช่างควบคุมงานทำการปลด ชุต Short Ground จุด 2				ลญ.		
10	SW.load SVA01R-01	ปลด	สับ		ลญ.		R แยกเอราวัน
11	SVA01R-03	ปลด	สับ คง Nonreclosing		ลญ.		R แยกเอราวัน
12	SVA01R-03	Nonreclosing	Normal		ลญ.		R แยกเอราวัน
สิ้นสุด Switching							

แผนผังการจ่ายไฟฟ้าก่อนปฏิบัติงาน

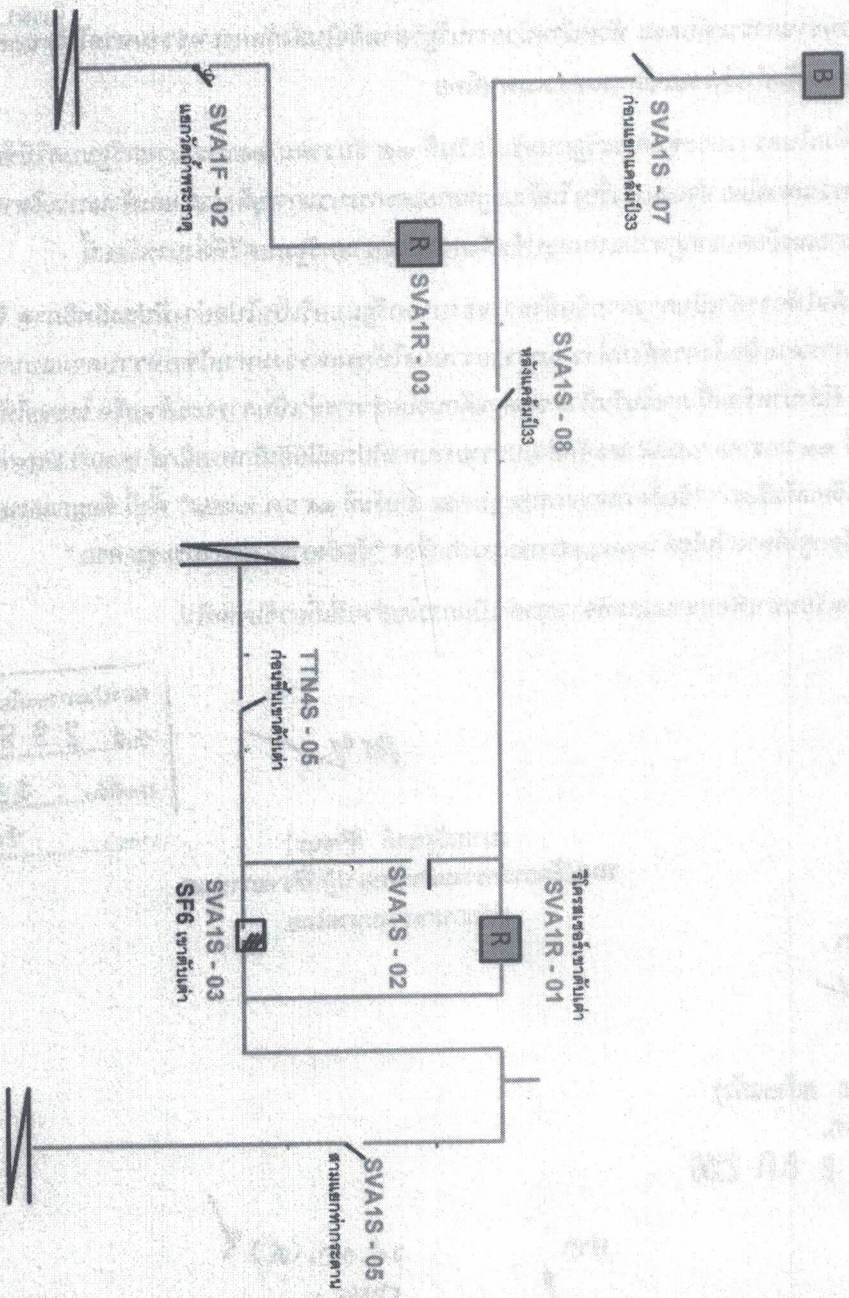

สถานีเขื่อนศรีนครินทร์

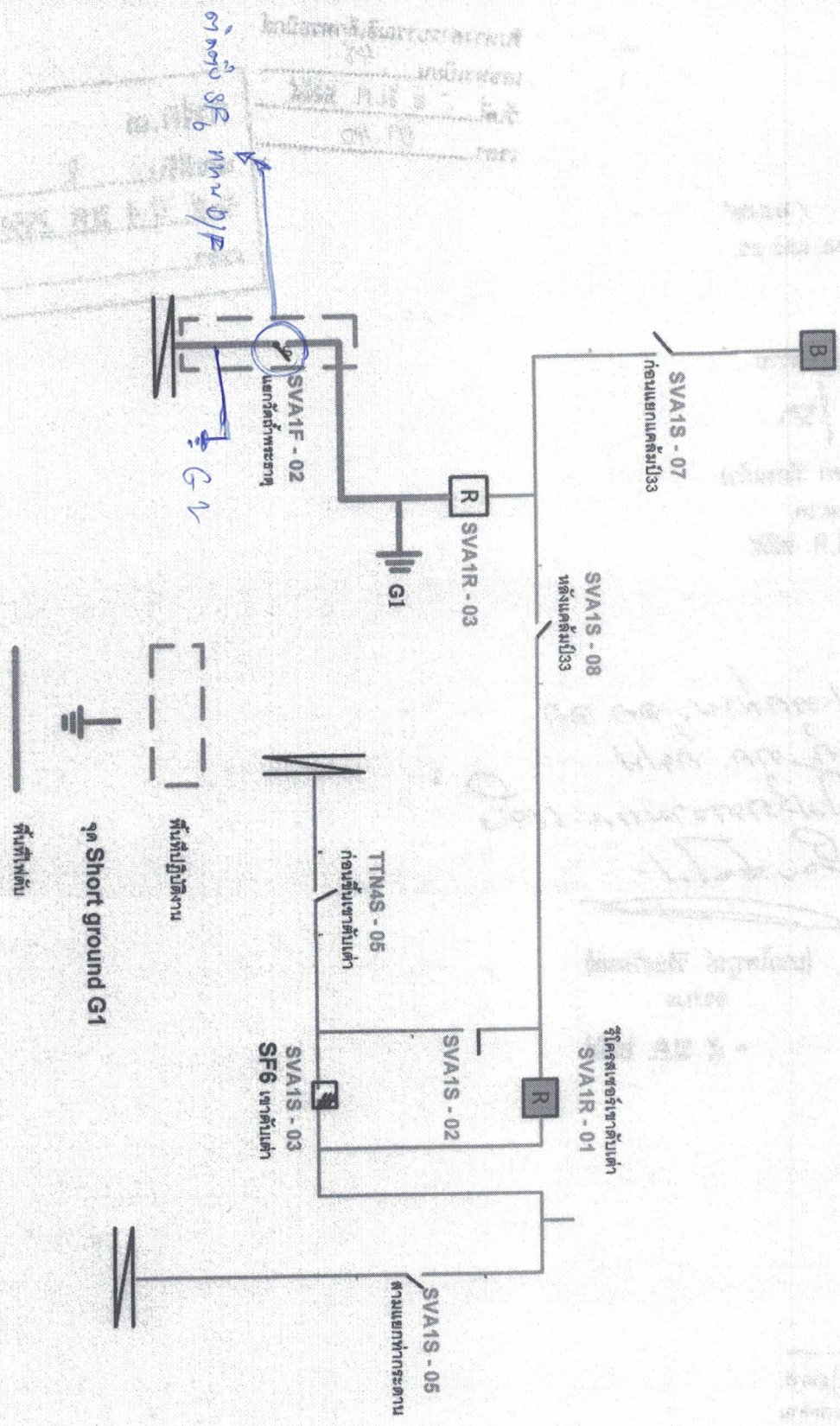

แผนผังการจ่ายไฟขณะปฏิบัติงาน

สถานีเขื่อนศรีนครินทร์



-  พื้นที่ปฏิบัติงาน
-  จุด Short ground G1
-  พื้นที่ที่ห้าม

