



องค์การการไฟฟ้าส่วนภูมิภาค

เลขที่ ก.บ. 25662

ชื่อผู้รับ นายอภิรักษ์ วงษ์อินธำ

ชื่อผู้ส่ง นายวิภาดา สานิตปัญญา

Switching Deadline

วันที่ 29 ก.ย. 62

วันที่ ๑๘ กันยายน ๒๕๖๒

ตำแหน่ง อ.บ.บ. (ก.๑)

ตำแหน่ง ผจก. กฟภ. สท.

ด้วยการไฟฟ้าส่วนภูมิภาค จะขอตัดไฟเพื่อปฏิบัติงาน แก้ไขอุปกรณ์แรงสูงบริเวณหน้า SPB กิ่งไทรทอง - แยกมาล้อมนบ สถานีไฟฟ้าสุพรรณบุรี ตามแผนผังแจ้งแบบ จำนวน ๕ แผน ดังนี้

ที่	พีดเตอร์	วันที่เดือนปี	ตั้งแต่เวลา	ถึงเวลา	ลักษณะงานที่ปฏิบัติงานบริเวณ	จาก	ถึง	ผู้ควบคุมงาน
๑.	7 สท.	25/09/62	08.30	16.30	ก่อสร้าง 115KV สถานีไฟฟ้า อ่างทอง 2-สถานีสุพรรณบุรี 2	จุดรับค้ำข้าม ถนนจตุร	จุดส่งค้ำข้าม ถนนจตุร 8	โทร. ๐๘๖-๓๓๖๖๖๖๖๖๖๖ นายโสภาส บุตรบรรเทิง
๒.	9 สท.	29/09/62	08.30	16.30	ก่อสร้าง 115KV สถานีไฟฟ้า อ่างทอง 2-สถานีสุพรรณบุรี 2	SPA07S-08 จามจุรี	ค้ำกลาง SPAN จตุร	โทร. ๐๘๖-๓๓๖๖๖๖๖๖๖๖ นายโสภาส บุตรบรรเทิง
๓.	9 สท.	30/09/62	08.30	16.30	ก่อสร้าง 115KV สถานีไฟฟ้า อ่างทอง 2-สถานีสุพรรณบุรี 2	ค้ำกลาง SPAN จตุร	จุดตัดค้ำ ค้ำ DDE	โทร. ๐๘๖-๓๓๖๖๖๖๖๖๖๖ นายโสภาส บุตรบรรเทิง

พื้นที่ที่มีผู้ใช้ไฟได้รับผลกระทบ(ไฟฟ้าดับ)

ผู้ประสานงานการดับไฟ ชื่อ นายอภิรักษ์ เอี่ยมสกุล ตำแหน่ง ผจก.๗ (สท.) โทร ๐๘๙๙-๐๐๗๗๗๗๗๗

พื้นที่ ที่ขอตัดไฟปฏิบัติงานมีสายเคเบิลใยแก้วนำแสงของ กฟภ. (หากมีโอกาสชั่วคราว ผศ.ก.ร.ส.(ก.๓) จะไปตรวจสอบก่อนปฏิบัติงาน)

- ๑. มีสายเคเบิลใยแก้วนำแสง ๑.๑ มีโอกาสชั่วคราว ๑.๒ ไม่มีโอกาสชั่วคราว
- ๒. ไม่มีสายเคเบิลใยแก้วนำแสง

ตำแหน่ง

ส่วนรับแผนกควบคุมการจ่ายไฟ (สทฟ.) กฟภ.๓
เรียน อ.บ.บ.(ก.๓)

ผศฟ. พิจารณาแล้วเห็นควร

อนุมัติให้ตัดไฟตามคำขอข้อ 1 พีดเตอร์ SPAM จาก DDE ๓๐ A ถึง ๓๐ DDE B
ในวันที่ 29 ก.ย. 62 ตั้งแต่เวลา 08:30 น. ถึง 16:30 น. ตามใบสั่งทำสวิตซ์หมายเลข 1396/62

อนุมัติให้ตัดไฟตามคำขอข้อ พีดเตอร์ จาก ถึง
ในวันที่ ตั้งแต่เวลา น. ถึง น. ตามใบสั่งทำสวิตซ์หมายเลข

พนักงานศูนย์ฯ นาย ฐนทอง ส.น.น. ประสานงานการขอตัดไฟกับ นายอภิรักษ์ เอี่ยมสกุล

(นายอภิรักษ์ เอี่ยมสกุล)
ผจก. ๗ (สท.)

สำหรับผู้อนุมัติ

2662

ที่ ก.๓ กบป.(คฟ.)

เรียน ผจก. กฟภ. สท.

อก.บช.(ก.๓) / อก.วร.(ก.๓)

อนุมัติ และแจ้ง จป. เพื่อตรวจสอบความปลอดภัย

พร้อมทั้งลงข้อมูลแจ้งแผนดับไฟลงใน www.pea.co.th

(นายอภิรักษ์ วงษ์อินธำ)

23 ก.ย. 2562



อก.บ.บ.(ก.๓)

ขั้นตอนการสวิตซ์ 2 แผน
แผนตั้งนบ 2 แผน

ผจฟ. (สถานี)

เพื่อทราบ และจัดพนักงานเข้าปฏิบัติงานร่วมกับศูนย์ฯ นครปฐม
ตั้งแต่วันที่ - น. เป็นต้นไป จนกว่างานจะแล้วเสร็จ

ใบสั่งทำสวิตชิง

1. สถานที่ทำงาน	บริเวณ วัดโพธิ์นางเทรา		
2. กำหนดวันที่ทำงาน	25 ก.ย. 62	ระหว่าง 08.30 น.	ถึง 16.30 น.
3. ผู้ขอทำงาน	กฟจ.สพ.	งานที่ทำ ก่อสร้าง 115 เคริ	ตามใบขอปฏิบัติงาน 1346/62
4. เตรียมการสวิตชิงโดย	นายขุนทอง ฝางเงิน		วันที่ 22 กันยายน 2562
5. ตรวจสอบสวิตชิงโดย			วันที่ 22 ก.ย. 62
6. อนุมัติสวิตชิงโดย			วันที่ 23 ก.ย. 62
7. สั่งทำสวิตชิงโดย	1. นายนครินทร์, นายอนุสรณ์, นายธนิศ, นายมโนช (กะ1 00.00 น. - 08.00 น.) 2. นายเพชรรัตน์, นายพิชชา, นายณัฐภาณุจัน, นายสามารถ (กะ2 08.00 น. - 16.00 น.) 3. นายสถาพร, นายมงคล, นายอมร (กะ3 16.00 น. - 24.00 น.)		

ที่	รหัสอุปกรณ์	สภาพอุปกรณ์ ปกติก่อน ดำเนินการ	ดำเนินการ	เวลา	ผู้ดำเนินการ	ผู้สั่งการ	หมายเหตุ
1	ตรวจสอบสวิตตัดตอนและอุปกรณ์และสวิตตัดตอนภายในสถานีฯ SPA และ ระบบจำหน่าย และ สายส่งก่อนทำ Switching						
2	SPA07VB-01	Auto	Manual		SPA		
3	BAM07VB-01	Auto	Manual		BAM		
4	แจ้งกฟจ.สพ. ตรวจสอบ SF6 BAM7S-05 อยู่ตำแหน่ง OFF แล้ว LOCK คาน						
5	แจ้งกฟจ.สพ. โหลดโหลดหม้อแปลงออกทั้งหมด						
6	หลังจาก กฟจ.สพ. โหลดโหลดหม้อแปลงออกทั้งหมดเสร็จเรียบร้อย						
7	เมื่อพร้อมดับไฟปฏิบัติงานเวลา 08.30 น.						
8	แจ้ง HL.กระเช้าตัดเตสบริเวณ วัดโพธิ์นางเทรา จุด B ดึงข้ามถนน ตามผังแนบ แบบมีไฟ ออกทั้ง 3 เฟส						
9	หลังจาก HL.กระเช้าตัดเตสบริเวณ วัดโพธิ์นางเทรา จุด B ดึงข้ามถนน ตามผังแนบ แบบมีไฟ เสร็จเรียบร้อย						
10	BAM07S-05	ปลด, ล็อคคาน	สับ		สพ.	SCADA	SF6 วัดโพธิ์คอย
11	แจ้งกฟจ.สพ. นำโหลดหม้อแปลงเข้าทั้งหมด						
12	หลังจาก กฟจ.สพ. นำโหลดหม้อแปลงเข้าทั้งหมดเสร็จเรียบร้อย						
13	แจ้ง HL.กระเช้าตัดเตสบริเวณ วัดโพธิ์นางเทรา จุด A ดึงข้ามถนน ตามผังแนบ แบบมีไฟ ออกทั้ง 3 เฟส						
14	หลังจาก HL.กระเช้าตัดเตสบริเวณ วัดโพธิ์นางเทรา จุด A ดึงข้ามถนน ตามผังแนบ แบบมีไฟ เสร็จเรียบร้อย						
15	แจ้งพื้นที่ไฟดับให้ผู้ควบคุมงานกฟจ.สพ.ทราบ						
16	แจ้งช่างผู้ควบคุมงานทำการ Test ไฟและ Short Ground จุด G1						
17	แจ้งช่างผู้ควบคุมงานทำการ Test ไฟและ Short Ground จุด G2						
18	SPA07VB-01	Manual	Auto		SPA		
19	BAM07VB-01	Manual	Auto		BAM		
20	สิ้นสุด Switching ช่วงเช้า						
21	เมื่อชุดปฏิบัติงานแล้วเสร็จ						
22	SPA07VB-01	Auto	Manual		SPA		
23	BAM07VB-01	Auto	Manual		BAM		

ที่	รหัสอุปกรณ์	สภาพอุปกรณ์ ปกติก่อน ดำเนินการ	ดำเนินการ	เวลา	ผู้ดำเนินการ	ผู้สั่งการ	หมายเหตุ
24	แจ้งช่างผู้ควบคุมงานทำการปลด Short Ground จุด G1						
25	แจ้งช่างผู้ควบคุมงานทำการปลด Short Ground จุด G2						
26	แจ้ง HL.กระเช้าจัมเดสบริเวณ วัดโพธิ์นางเทรา จุด A ดึงข้ามถนน ตามผังแนบ แบบมีไฟ เข้าทั้ง 3 เฟส						
27	หลังจาก HL.กระเช้าจัมเดสบริเวณ วัดโพธิ์นางเทรา จุด A ดึงข้ามถนน ตามผังแนบ แบบมีไฟ เสร็จเรียบร้อย						
28	แจ้งกฟจ.สพ. โหลดหม้อแปลงออกทั้งหมด						
29	หลังจาก กฟจ.สพ. โหลดหม้อแปลงออกทั้งหมดเสร็จเรียบร้อย						
30	BAM07S-05	สับ	ปลด, ล็อคคาน		สพ.	SCADA	SF6 วัดโพธิ์คอย
31	แจ้ง HL.กระเช้าจัมเดสบริเวณ วัดโพธิ์นางเทรา จุด B ดึงข้ามถนน ตามผังแนบ แบบมีไฟ เข้าทั้ง 3 เฟส						
32	หลังจาก HL.กระเช้าจัมเดสบริเวณ วัดโพธิ์นางเทรา จุด B ดึงข้ามถนน ตามผังแนบ แบบมีไฟ เสร็จเรียบร้อย						
33	แจ้งกฟจ.สพ. นำโหลดหม้อแปลงเข้าทั้งหมด						
34	หลังจาก กฟจ.สพ. นำโหลดหม้อแปลงเข้าทั้งหมดเสร็จเรียบร้อย						
35	แจ้งกฟจ.สพ. ปลด LOCK คาน SF6 BAM7S-05						
36	SPA07VB-01	Manual	Auto		SPA		
37	BAM07VB-01	Manual	Auto		BAM		
38	สิ้นสุด Switching ทั้งหมด						



บันทึก

การไฟฟ้าส่วนภูมิภาค
PROVINCIAL ELECTRICITY AUTHORITY

จาก... วัฒน.ภค. ถึง... ผจก.สท.
เลขที่... วันที่... 17 กันยายน 2562
เรื่อง... ขอดับกระแสไฟฟ้าเพื่อปฏิบัติงาน
สิ่งที่ส่งมาด้วย... 1 แผ่นผังแสดงจุดปฏิบัติงานจำนวน 3 แผ่น
เรียน ผจก.สท.พนท.

ตามอนุมัติที่... ผจก.สท. ลว. ให้แนบก่อสร้างดำเนินการ

ก่อสร้าง... สายส่งระบบ 115 เควี Cut & Turn (สถานีไฟฟ้าอ่างทอง 2-สถานีไฟฟ้าบางปลาঝা-สถานีตพรพรนบุรี 2
สถานที่ตามแนวทงทวงสาย 357 (เคื่องเมืองศพรพรนบุรี เคื่องสะพานวัดราชบูร-สถานีรถไฟ)

อำเภอ... เมือง จังหวัด... ศพรพรนบุรี WBS

ผู้ควบคุมงาน... นายโสภาสบุตรพรเท็ง พทง.ภท.1 หมายเลขโทรศัพท์ 086-3387984

ปัจจุบันการขออนุมัติดำเนินการเตรียมแผนการปฏิบัติงานดังนี้

1. ปักเสา คอระขนาด 22 เมตรตามแนวทางทวงสาย 357 รายละเอียดแผนผังแนบ
ในการดำเนินการครั้งนี้มีความจำเป็นต้องดับกระแสไฟฟ้า แรงสูง / แรงต่ำ ตามวันและเวลาดังนี้
 1. ในวันที่... พุธที่ 25 กันยายน 2562 ตั้งแต่เวลา... 08.30... น. ถึงเวลา... 16.30... น.
ช่วงบริเวณวัดโพธิ์นางทรว (แผนผังสิ่งที่ส่งมาด้วย แผ่นที่ 1)
 2. ในวันที่... อาทิตย์ที่ 29 กันยายน 2562 ตั้งแต่เวลา... 08.30... น. ถึงเวลา... 16.30... น.
ช่วงบริเวณเคื่องสะพานวัดราชบูร-อิวเวีย (แผนผังสิ่งที่ส่งมาด้วย แผ่นที่ 2)
 3. ในวันที่... จันทร์ที่ 30 กันยายน 2562 ตั้งแต่เวลา... 08.30... น. ถึงเวลา... 16.30... น.
ช่วงบริเวณจากฝั่งตรงข้ามสพรพรนบุรีเบรกกิ่งฝั่งตรงข้ามสถานีศพรพรนบุรี 2 (แผนผังสิ่งที่ส่งมาด้วย แผ่นที่ 3)

หากดำเนินการแล้วเสร็จก่อนกำหนดจะจ่ายไฟฟ้าให้ก่อน
ดังนั้นจึงขอความอนุเคราะห์ ผบ.ภท. สท.ดำเนินการดังนี้

- ประกาศแจ้งผู้ใช้ไฟในบริเวณดังกล่าวทราบในวันเวลาดังกล่าว
- ดำเนินการ ดับกระแสไฟฟ้าและข้อตกราวด์ ให้ปฏิบัติงาน ได้อย่างปลอดภัย

จึงเรียนมาเพื่อพิจารณาดำเนินการให้ต่อไป

(นายวรพล สุทธิโรง)

ชผ.ภค.

อนุมัติ

-ผ.บ.ภท.

เพื่อทราบและดำเนินการส่วนเกี่ยวข้องต่อไป

นายไพโรจน์ สวัสดิ์ติยากร

รจก.(ท) กฟภ.สท.

- ๒๐

07/10/62

18 ก.ย. 62



ปก. 3 (นครปฐม)

ชื่อแผนที่ : แผนที่ 1 ช่วงวัดโพธิ์บางเขน

วันที่ : 17/9/2562

ผู้จัดทำ :

มาตราส่วน
1:2,257

หน่วยเขต :

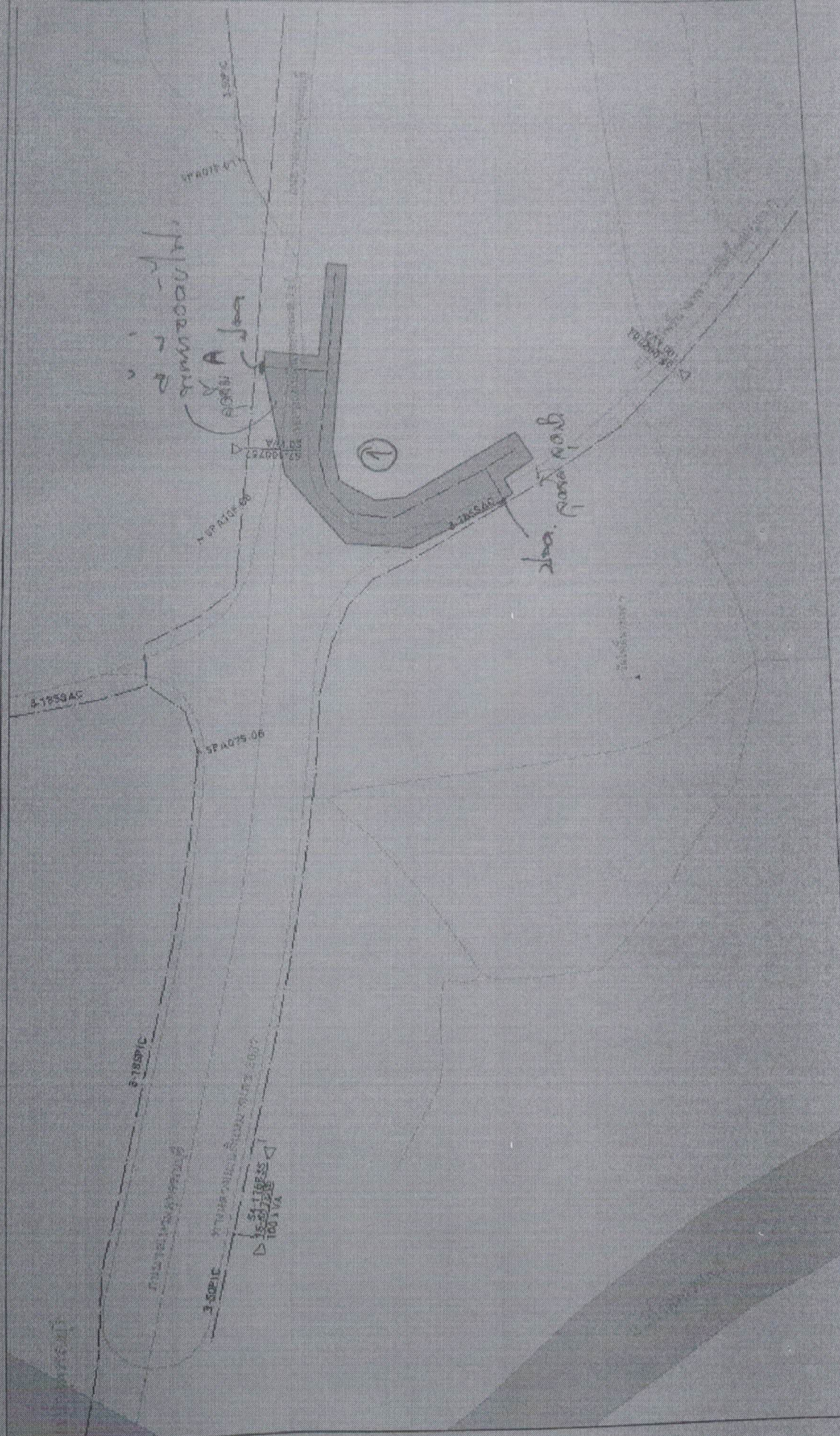



การไฟฟ้าส่วนภูมิภาค
PROVINCIAL ELECTRICITY AUTHORITY

จาก ผ.บ.บ.กฟ.สพ.

ถึง ผจก.กฟ.สพ.

เลขที่ ก.๓ สพ.(ปบ.)

วันที่ ๑๘ กันยายน ๒๕๖๒

เรื่อง ขออนุมัติแผนงานดับกระแสไฟฟ้าในระบบจำหน่าย

เรียน ผจก.กฟ.สพ./รงก.กฟ.สพ.

ด้วยในวันที่ ๒๕ เดือน กันยายน พ.ศ. ๒๕๖๒ ตั้งแต่เวลา ๐๘.๓๐ - ๑๖.๓๐ น. กฟ.สุพรรณบุรี มีแผนงานดับไฟฟ้าบริเวณ ช่วงที่ ๑ แยกวัดโพธิ์นางเทรา เพื่อ สร้างระบบ๑๑๕เควี สถานีอ่างทอง๒-สถานีสุพรรณบุรี โดยมีรายละเอียดที่ขอปฏิบัติงานดังกล่าวข้างต้น ดังนี้

ปิดเคอร์ ๓- สถานี ๓-สุพรรณบุรี ตั้งแต่บริเวณ แยกวัดโพธิ์นางเทรา

กฟ.สุพรรณบุรี ได้มอบหมายให้ นายโอกาส บุตรบรรเทิง ตำแหน่ง เบอร์โทรศัพท์ติดต่อ ๐๘๑-๓๓๓๗๐๗๔๔ เป็นผู้ควบคุมงานและให้ นายวรพล สุทธิไกร ตำแหน่ง ช.ผ.กส.กฟ.สพ. เบอร์โทรศัพท์ติดต่อ ๐๘๓-๘๕๖๖๕๓๗๙ เป็นผู้ประสานงานการดับไฟเพื่อเป็นไปด้วยความเรียบร้อยและเสร็จในเวลาที่กำหนด

แนบผังเชิงเกิดโอน

ข้อที่ ๑.

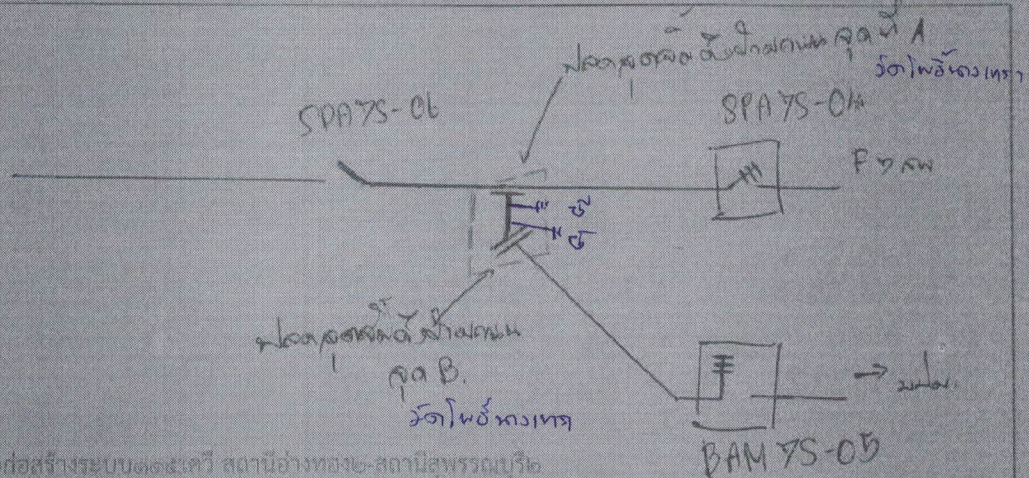

ดับไฟระบบจำหน่าย เพื่อก่อสร้างระบบ๑๑๕เควี สถานีอ่างทอง๒-สถานีสุพรรณบุรี

๑. ย้ายโหลดบางส่วนไปฝากสถานีบางปลาน้ำ
๒. Hot Line สพ.ปลดจุดจัมพ์ข้ามถนน จุดที่ ๑ และ จุดที่ ๒
๓. ตรวจสอบไฟดับ ชุดก่อสร้างข้อศกราวด์ จุด ๑ และชุดทีมแก้ไขข้อศกราวด์จุด ๒
๔. แจ้งชุดก่อสร้างปฏิบัติงาน

จึงเรียนมาเพื่อโปรดอนุมัติให้ต่อไปด้วย

(นายอภิรักษ์ เอี่ยมสกุล)
พงง.๗ ผ.บ.บ.กฟ.สพ.

อนุมัติ
[Signature]

แผนกปฏิบัติการและบำรุงรักษา
โทร. ๐๓๕-๕๓๕๑๖๗-๘, ๕๓๕๕๕๕, ๕๓๕๖๖๐
[Signature]