

ใบสั่งทำสวิตชิง

สถานที่ทำงาน	บ้านวังจวน - อบต.วังดั่ง						
กำหนดวันที่ทำงาน	24/10/2562	เวลา 09.00	น.	ถึง	24/10/2562	เวลา 17.00	น.
ผู้ขอทำงาน	กฟส.ลญ.	งานที่ทำ	ปรับปรุงระบบหน่วย TTN03		ตามใบขอปฏิบัติงาน	1455/2562	
เตรียมการสวิตชิงโดย	นายมงคล ทรัพย์สุข				วันที่	16 ตุลาคม 2562	
ตรวจสอบสวิตชิงโดย	<i>สวิตชิง</i> <i>เคื่องมือ</i>				วันที่	16 ต.ค. 62	
อนุมัติสวิตชิงโดย					วันที่	16 ต.ค. 62	
สั่งทำสวิตชิงโดย	<ol style="list-style-type: none"> นายเพชรรัตน์, นายขุนทอง, นายพิชชา (กะ1 00.00 น. - 08.00 น.) นายกฤษณะศักดิ์, นายมงคล, นายพนิต, นายอมร (กะ2 08.00 น. - 16.00 น.) นายสถาพร, นายธนิต, นายณัฐกาญจน์, นายสามารถ (กะ3 16.00 น. - 24.00 น.) 						

ที่	รหัสอุปกรณ์	สภาพอุปกรณ์ ปกติก่อน ดำเนินการ	ดำเนินการ	เวลา	ผู้ดำเนินการ	ผู้สั่งการ	หมายเหตุ
ตรวจอุปกรณ์ป้องกันและสวิตซ์ตัดตอนภายในสถานีฯ TTN, KCA							
1	ย้ายโหลด TTN03 บางส่วนไปรับไฟจาก KCA10						
2	TTN BR-03	Normal	Nonreclosing		ศูนย์ฯ		
3	TN-KT2A	"OLTC" Auto	"OLTC" Manual		ศูนย์ฯ		
4	KCA10R-02	Normal	Nonreclosing, ALT		ศูนย์ฯ		R บ้านหนองบัว
5	KB-KT1A//3A	"OLTC" Auto	"OLTC" Manual		ศูนย์ฯ		
6	KCA10S-14	ปลด	สับ		ศูนย์ฯ		SF6 บ้านพัก สนง.ลาดหญ้า
7	SF6.อบต.วังดั่ง	สับ	ปลด, ล็อคคาน		ลญ.		SF6 อบต.วังดั่ง
8	KCA10R-02	Nonreclosing, ALT	Normal +ALT		ศูนย์ฯ		R บ้านหนองบัว
9	KB-KT1A//3A	"OLTC" Manual	"OLTC" Auto		ศูนย์ฯ		
10	TN-KT2A	"OLTC" Manual	"OLTC" Auto		ศูนย์ฯ		
11	เมื่อพร้อมดับไฟปฏิบัติงาน						
12	TTN03S-02	สับ	ปลด, ล็อคคาน		ลญ.		SF6 บ้านวังจวน
13	แจ้งช่างควบคุมงานทำการ Test ไฟ และ Short Ground จุด G1						
14	แจ้งช่างควบคุมงานทำการ Test ไฟ และ Short Ground จุด G2						
15	TTN BR-03	Nonreclosing	Normal		ศูนย์ฯ		
สิ้นสุด Switching ช่วงเช้า							
หลังจากปฏิบัติงานแล้วเสร็จ							
16	TTN BR-03	Normal	Nonreclosing		ศูนย์ฯ		
17	แจ้งช่างควบคุมงานทำการปลด ชุด Short Ground จุด G1						
18	แจ้งช่างควบคุมงานทำการปลด ชุด Short Ground จุด G2						
19	TTN03S-02	ปลด	สับ		ลญ.		SF6 บ้านวังจวน
20	ย้ายโหลด TTN03 บางส่วนคืนจาก KCA10						

ที่	รหัสอุปกรณ์	สภาพอุปกรณ์ ปกติก่อน ดำเนินการ	ดำเนินการ	เวลา	ผู้ดำเนินการ	ผู้สั่งการ	หมายเหตุ
21	TN-KT2A	"OLTC" Auto	"OLTC" Manual		ศุภย์ฯ		
22	KCA10R-02	Normal	Nonreclosing, ALT		ศุภย์ฯ		R บ้านหนองบัว
23	KB-KT1A//3A	"OLTC" Auto	"OLTC" Manual		ศุภย์ฯ		
24	SF6.อบต.วังดั่ง	ปลด, ล็อคคาน	สับ		ลญ.		SF6 อบต.วังดั่ง
25	KCA10S-14	สับ	ปลด		ศุภย์ฯ		SF6 บ้านพัก สนง.ลาดหญ้า
26	KCA10R-02	Nonreclosing, ALT	Normal		ศุภย์ฯ		R บ้านหนองบัว
27	KB-KT1A//3A	"OLTC" Manual	"OLTC" Auto		ศุภย์ฯ		
28	TN-KT2A	"OLTC" Manual	"OLTC" Auto		ศุภย์ฯ		
29	TTN BR-03	Nonreclosing	Normal		ศุภย์ฯ		
สิ้นสุด Switching							

แผนผังการจ่ายไฟฟ้าก่อนปฏิบัตงาน

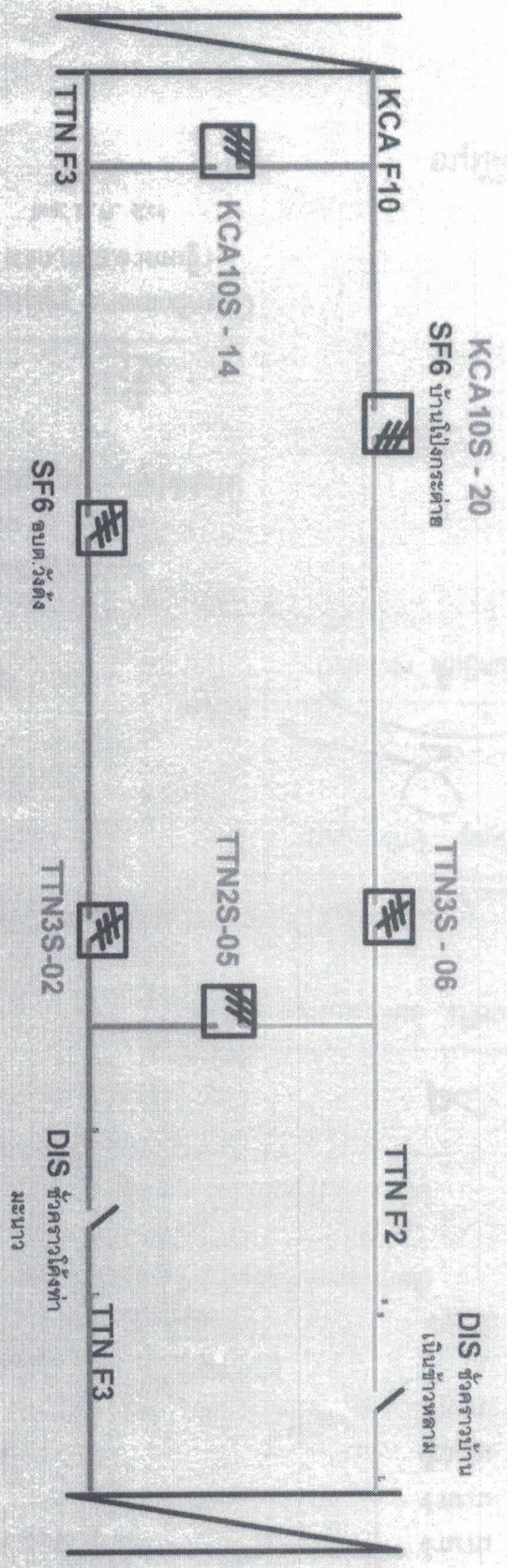

แผนผังการจ่ายไฟฟ้าระบบ grounding

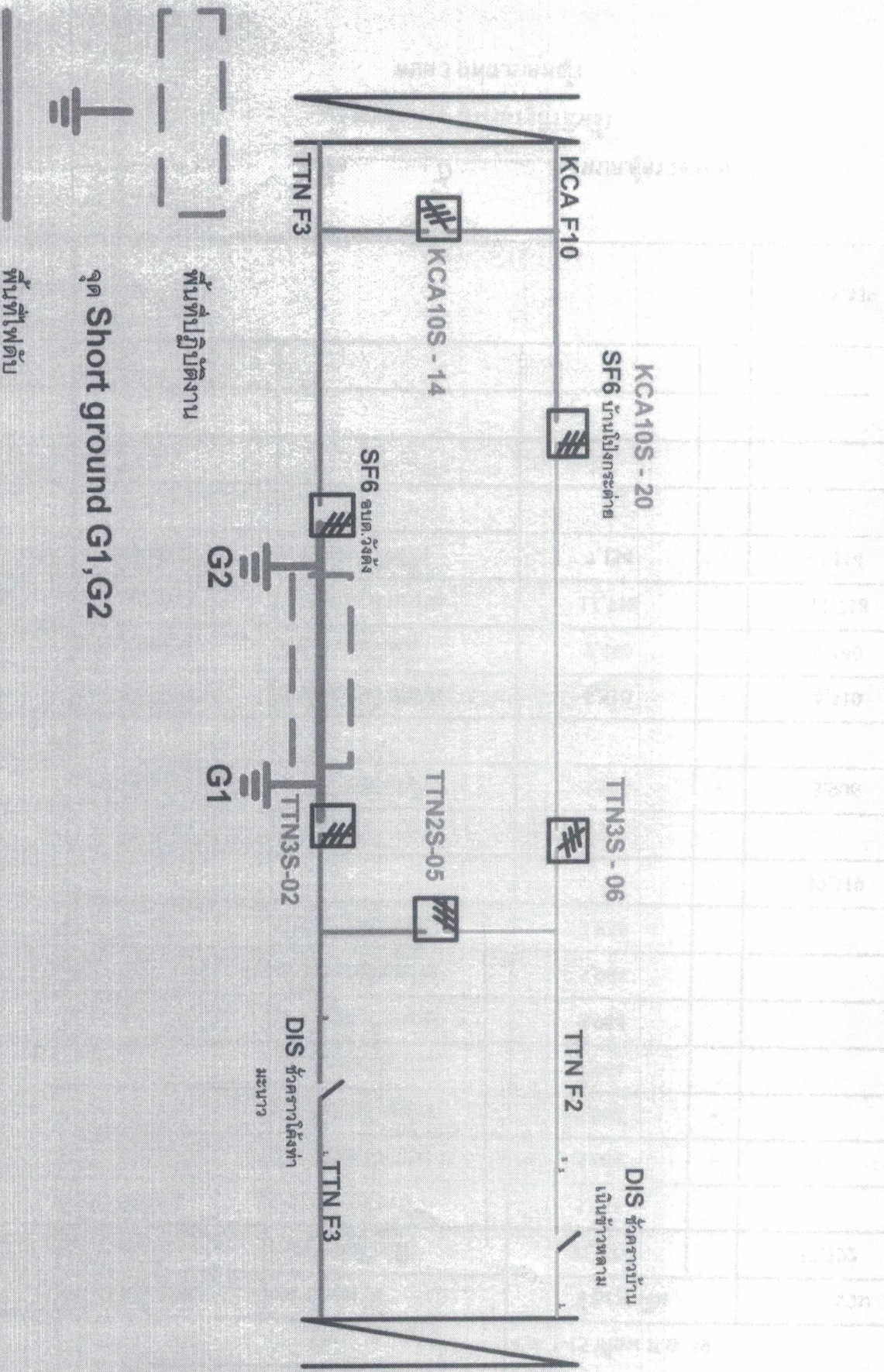

พื้นที่ปฏิบัติงาน

จุด Short ground G1, G2

พื้นที่ฟัดับ

แผนผังการจ่ายไฟหลังปฏิวัติงาน

