

Switching Deadline

วันที่ 20 พ.ย. 62

วันที่.....



การไฟฟ้าส่วนภูมิภาค
PROVINCIAL ELECTRICITY AUTHORITY

เลขที่ ก.ต.บ.ป. (ปบ) ๓๗๒/๒๕๖๒

ชื่อผู้รับ นายภักพงษ์ วงษ์พันธุ์หา

ชื่อผู้ส่ง นายบุญเอื้อ เหล็กอิม

วันที่ ๑๒ พฤศจิกายน ๒๕๖๒

ตำแหน่ง ออ.ปบ.(ก.๓)

ตำแหน่ง วิศวกร ปฏิบัติงานแทน ผจก.บปง.

ด้วยการไฟฟ้า อ.บ้านโป่ง จะขอตัดไฟเพื่อปฏิบัติงาน เพื่อปรับปรุงระบบจำหน่าย สถานีไฟฟ้า บ้านโป่ง ๒ ตามแผนผัง
สังเขปแนบ จำนวน ๑ แผ่น ดังนี้

ที่	ฟีดเดอร์	วัน/เดือน/ปี	ตั้งแต่เวลา	ถึง	ลักษณะงานที่ปฏิบัติ/บริเวณ	จาก	ถึง	ผู้ควบคุมงาน
๑.	NOM๐๒VB	๒๔ พ.ย. ๖๒	๐๘.๓๐ น.	๑๖.๓๐ น.	ปรับปรุงระบบจำหน่าย	Nom๐๒S-๐๒	Nom๐๒S-๐๒ NOM๐R-๐๑	นายจรัส ศรี มงคล
๒.	NOM๐๓VB	๒๔ พ.ย. ๖๒	๐๘.๓๐ น.	๑๖.๓๐ น.	ปรับปรุงระบบจำหน่าย	Nom๐๓S-๐๒	NOM 3S-03 (SF6 แบบพกพา AVR (ขจัดขออน)	

พื้นที่ที่มีผู้ใช้ไฟได้รับผลกระทบ(ไฟดับ)

ผู้ประสานงานการดับไฟ ชื่อ นายจรัส ศรีมงคล ตำแหน่ง ชผ.ปบ. โทร ๐๘๕-๑๕๒๕๓๑๕

พื้นที่ ที่ขอตัดไฟปฏิบัติงานมีสายเคเบิลใยแก้วนำแสงของ กฟผ. (หากมีโอกาสชำรุด ผศส.กรส.(ก.๓) จะไปตรวจสอบก่อนปฏิบัติงาน)

- ๑. มีสายเคเบิลใยแก้วนำแสง ๑. มีโอกาสชำรุด ๑. ไม่มีโอกาสชำรุด
- ๒. ไม่มีสายเคเบิลใยแก้วนำแสง

(นายบุญเอื้อ เหล็กอิม)

ตำแหน่ง วิศวกร ปฏิบัติงานแทน ผจก.บปง.

สำหรับแผนกควบคุมการจ่ายไฟ (ผคฟ.) กฟผ.๓
เรียน ออ.ปบ.(ก.๓)

ผคฟ. พิจารณาแล้วเห็นควร

อนุมัติให้ดับไฟตามคำขอข้อ 1 ฟีดเดอร์ NOM2 จาก NOM 2S-02 ถึง NOM 2R-01, NOM 2S-06
ในวันที่ 24 พ.ย. 62 ตั้งแต่เวลา 08.30 น. ถึง 16.30 น. ตามใบสั่งทำสวิตซ์ชิงเลขที่ 1622/62

อนุมัติให้ดับไฟตามคำขอข้อ 2 ฟีดเดอร์ NOM3 จาก NOM 3S-02 ถึง NOM 3S-03
ในวันที่ 24 พ.ย. 62 ตั้งแต่เวลา 08.30 น. ถึง 16.30 น. ตามใบสั่งทำสวิตซ์ชิงเลขที่ 1622/62

พนักงานศูนย์ฯ นาย พิชิต วาสุกรีประไพ ประสานงานการขอตัดไฟกับ นายจรัส ศรีมงคล.

(นายบุญเอื้อ เหล็กอิม)
๐๘๕-๑๕๒๕๓๑๕

ส่งทางสารบรรณ
ถึงเลขาธิการนิตส์แล้ว

สำหรับผู้อนุมัติ 3241

ที่ ก.๓ กปบ.(คฟ.)
เรียน ผจก. กฟผ.๓มข., กฟผ.๒ปบ., กฟผ.๓กร.

อก.บข.(ก.๓) / อก.วว.(ก.๓)
อนุมัติ และแจ้ง จป. เพื่อตรวจสอบความปลอดภัย

ขั้นตอนการสวิตซ์ชิง 3 แผ่น
แผนผังแนบ 1 แผ่น
ผจพ. (สถานี -)

๑๒ พ.ย. ๒๕๖๒

18 พ.ย. 2562
(นายเลอพงษ์ แก้วจันทร์)

ช.ก.ปบ.(ก3) ปฏิบัติงานแทน ออ.ปบ.(ก3)

เพื่อทราบ และจัดพนักงานเข้าปฏิบัติงานร่วมกับศูนย์ฯ นครปฐม
ตั้งแต่วันที่..... น. เป็นต้นไป จนกว่างานจะแล้วเสร็จ

ใบสั่งทำสวิตชิง

1. สถานที่ทำงาน	บางกอกกรีน		
2. กำหนดวันที่ทำงาน	24 พ.ย. 62	ระหว่าง 08.30 น.	ถึง 16.30 น.
3. ผู้ขอทำงาน	กฟอ.บปง.	งานที่ทำ	ปรับปรุงระบบจำหน่าย
4. เตรียมการสวิตชิงโดย	นายพนิต ราษฎร์นิยม		วันที่ 17 พฤศจิกายน 2562
5. ตรวจสอบสวิตชิงโดย			วันที่ 17 พ.ย. 62
6. อนุมัติสวิตชิงโดย			วันที่ 17 พ.ย. 62
7. สั่งทำสวิตชิงโดย	1. นายสถาพร, นายมงคล, นายอมร 2. นายกฤษณะศักดิ์, นายขุนทอง, นายศักดิ์สิทธิ์, นายพนิต 3. นายนครินทร์, นายอนุสรณ์, นายธนิต, นายมโนช		(กะ1 00.00 น. - 08.00 น.) (กะ2 08.00 น. - 16.00 น.) (กะ3 16.00 น. - 24.00 น.)

ที่	รหัสอุปกรณ์	สภาพอุปกรณ์ ปกติก่อน ดำเนินการ	ดำเนินการ	เวลา	ผู้ดำเนินการ	ผู้สั่งการ	หมายเหตุ
1	ตรวจสอบสถานะอุปกรณ์ก่อนทำการสวิตชิง						
2	NOM-TP1	"OLTC" Auto	"OLTC" Manual		NOM		-
3	NOM01VB-01	"ON" Auto Reclose	"OFF" Auto Reclose		NOM		- L=1.1MW.
4	NOM02VB-01	"ON" Auto Reclose	"OFF" Auto Reclose		NOM		- L=-3.4MW.
5	NOM02R-01	Normal	Nonreclosing, ALT		นปม.		R ตรงข้ามวัดสัมมาราม
6	NOM03R-01	Normal	Nonreclosing, ALT		นปม.	SCADA	AVR เขาคันทรง
7	DMA08R-01	Normal	Nonreclosing, ALT		ตมข.	SCADA	R บ้านรางสาถี่
8	TMK02R-02	Normal	Nonreclosing, ALT		ทมก.	SCADA	R หนองพลับ
9	PTR07R-03	Normal	Nonreclosing, ALT		ศ.เพชรฯ		R. หนองไก่อ้น
10	ย้ายโหลด NOM02,03 บางส่วนไปจ่ายจาก DMA08						
11	DMA08S-06	ปลด	สับ		ตมข.		SF6 สวนเปี่ยมสุข
12	NOM03R-01	สับ	ปลด		นปม.	SCADA	R. เขาคันทรง
13	ย้ายโหลด NOM02,03 บางส่วนไปจ่ายจาก TMK02						
14	NOM02S-11	ปลด	สับ		ตสร.	SCADA	SF6 ตรงข้ามศาลารอรถสามแยกเขาคันทรง
15	NOM02S-06	สับ	ปลด(ใช้โหลดบัสเตอร์)		นปม.		DIS CT.เขาคันทรง
16	NOM02S-08	ปลด	สับ		นปม.		SF6 ข้างโรงโมหินศิลาสมบูรณัทรัพย์
17	NOM03S-03	สับ	ปลด, ล็อคคาน		นปม.		SF6 บายพาส AVR.เขาคันทรง
18	ย้ายโหลด NOM02 บางส่วนไปจ่ายจาก PTR02						
19	PTR07S-46	ปลด	สับ		ศ.เพชรฯ		SF6 หนองไก่อ้น
20	NOM02R-01	สับ	ปลด		นปม.		R. ตรงข้ามวัดสัมมาราม
21	แจ้งกฟย.นปม.ทำการปลดใบมีดด้านออกไลน์ NOM02R-01						
22	เมื่อพร้อมดับไฟ						
23	NOM02S-02	สับ	ปลด, ล็อคคาน		นปม.		SF6 บ้านสระสีมูม
24	NOM03S-03	สับ	ปลด, ล็อคคาน		นปม.		SF6 ไร่สามเกาะ
25	แจ้งพื้นที่ไฟดับให้หน่วยงานรับทราบ						
26	แจ้งหน่วยงานเทสไฟ ซ็อดกราวด์ จุด G1						

ที่	รหัสอุปกรณ์	สภาพอุปกรณ์ ปกติก่อน ดำเนินการ	ดำเนินการ	เวลา	ผู้ดำเนินการ	ผู้สั่งการ	หมายเหตุ
27	แจ้งหน่วยงานเทสไฟ ซ็อตกราวด์ จุด G2						
28	แจ้งหน่วยงานเทสไฟ ซ็อตกราวด์ จุด G3						
29	แจ้งหน่วยงานเทสไฟ ซ็อตกราวด์ จุด G4						
30	แจ้งหน่วยงานเทสไฟ ซ็อตกราวด์ จุด G5						
31	NOM-TP1	"OLTC" Manual	"OLTC" Auto		NOM		-
32	NOM01VB-01	"OFF" Auto Reclose	"ON" Auto Reclose		NOM		-
33	NOM02VB-01	"OFF" Auto Reclose	"ON" Auto Reclose		NOM		-
34	DMA08R-01	Nonreclosing, ALT	Normal		ดมข.	SCADA	R บ้านรางสาสี่
35	TMK02R-02	Nonreclosing, ALT	Normal		ทมก.	SCADA	R หนองพลับ
36	PTR07R-03	Nonreclosing, ALT	Normal		ศ.เพชรฯ		R. หนองไก่อ้น
สิ้นสุด Switching ช่วงแรก							
37	เมื่อชุดปฏิบัติงาน ทำงานแล้วเสร็จพร้อมจ่ายไฟ						
38	NOM-TP1	"OLTC" Auto	"OLTC" Manual		NOM		-
39	NOM01VB-01	"ON" Auto Reclose	"OFF" Auto Reclose		NOM		-
40	NOM02VB-01	"ON" Auto Reclose	"OFF" Auto Reclose		NOM		-
41	DMA08R-01	Normal	Nonreclosing, ALT		ดมข.	SCADA	R บ้านรางสาสี่
42	TMK02R-02	Normal	Nonreclosing, ALT		ทมก.	SCADA	R หนองพลับ
43	PTR07R-03	Normal	Nonreclosing, ALT		ศ.เพชรฯ		R. หนองไก่อ้น
44	แจ้งหน่วยงาน ปลดซ็อตกราวด์ จุด G1						
45	แจ้งหน่วยงาน ปลดซ็อตกราวด์ จุด G2						
46	แจ้งหน่วยงาน ปลดซ็อตกราวด์ จุด G3						
47	แจ้งหน่วยงาน ปลดซ็อตกราวด์ จุด G4						
48	แจ้งหน่วยงาน ปลดซ็อตกราวด์ จุด G5						
49	NOM02S-02	ปลด	สับ		นปม.		SF6 บ้านสระสี่มุม
50	NOM03S-03	ปลด	สับ		นปม.		SF6 ไร่สามเกาะ
51	ย้ายโหลด NOM02 กลับจาก PTR02						
52	แจ้งกพย.นปม.ทำการสับใบมีดด้านออกไลน์ NOM02R-01						
53	NOM02R-01	ปลด	สับ คง Nonreclosing		นปม.		R. ตรงข้ามวัดสัมมาราม
54	PTR07S-46	สับ	ปลด, ล็อคคาน		ศ.เพชรฯ		SF6 หนองไก่อ้น
55	ย้ายโหลด NOM02,03 กลับจาก TMK02						
56	NOM03S-03	ปลด	สับ		นปม.		SF6 บายพาส AVR.เขาคันหอก
57	NOM02S-08	สับ	ปลด, ล็อคคาน		นปม.		SF6 ข้างโรงโมหินศาลิสมบูรณัทรพัย์
58	NOM02S-06	ปลด	สับ		นปม.		DIS CT.เขาคันหอก
59	NOM02S-11	สับ	ปลด		ตสร.	SCADA	SF6 ตรงข้ามศาลารอดสามแยกเขาคันหอก
60	ย้ายโหลด NOM02,03 กลับจาก DMA08						
61	NOM03R-01	ปลด	สับ คง Nonreclosing		นปม.	SCADA	R. เขาคันหอก
62	DMA08S-06	สับ	ปลด, ล็อคคาน		ดมข.		SF6 สวนเปี่ยมสุข

ที่	รหัสอุปกรณ์	สภาพอุปกรณ์ ปกติก่อน ดำเนินการ	ดำเนินการ	เวลา	ผู้ดำเนินการ	ผู้สั่งการ	หมายเหตุ
63	NOM-TP1	"OLTC" Manual	"OLTC" Auto		NOM		-
64	NOM01VB-01	"OFF" Auto Reclose	"ON" Auto Reclose		NOM		-
65	NOM02VB-01	"OFF" Auto Reclose	"ON" Auto Reclose		NOM		-
66	NOM02R-01	Nonreclosing, ALT	Normal		นปม.		R ตรงข้ามวัดสัมมาราม
67	NOM03R-01	Nonreclosing, ALT	Normal		นปม.	SCADA	AVR เขาคันทรง
68	DMA08R-01	Nonreclosing, ALT	Normal		ดมข.	SCADA	R บ้านรางสาละ
69	TMK02R-02	Nonreclosing, ALT	Normal		ทมก.	SCADA	R หนองพลับ
70	PTR07R-03	Nonreclosing, ALT	Normal		ศ.เพชรฯ		R. หนองไก่อ้น
สิ้นสุด Switching ทั้งหมด							

แผนผัง Singleline Diagram แสดงพื้นที่ดับกระแสไฟ พร้อมระบุตำแหน่งจุดเชื่อมต่อ

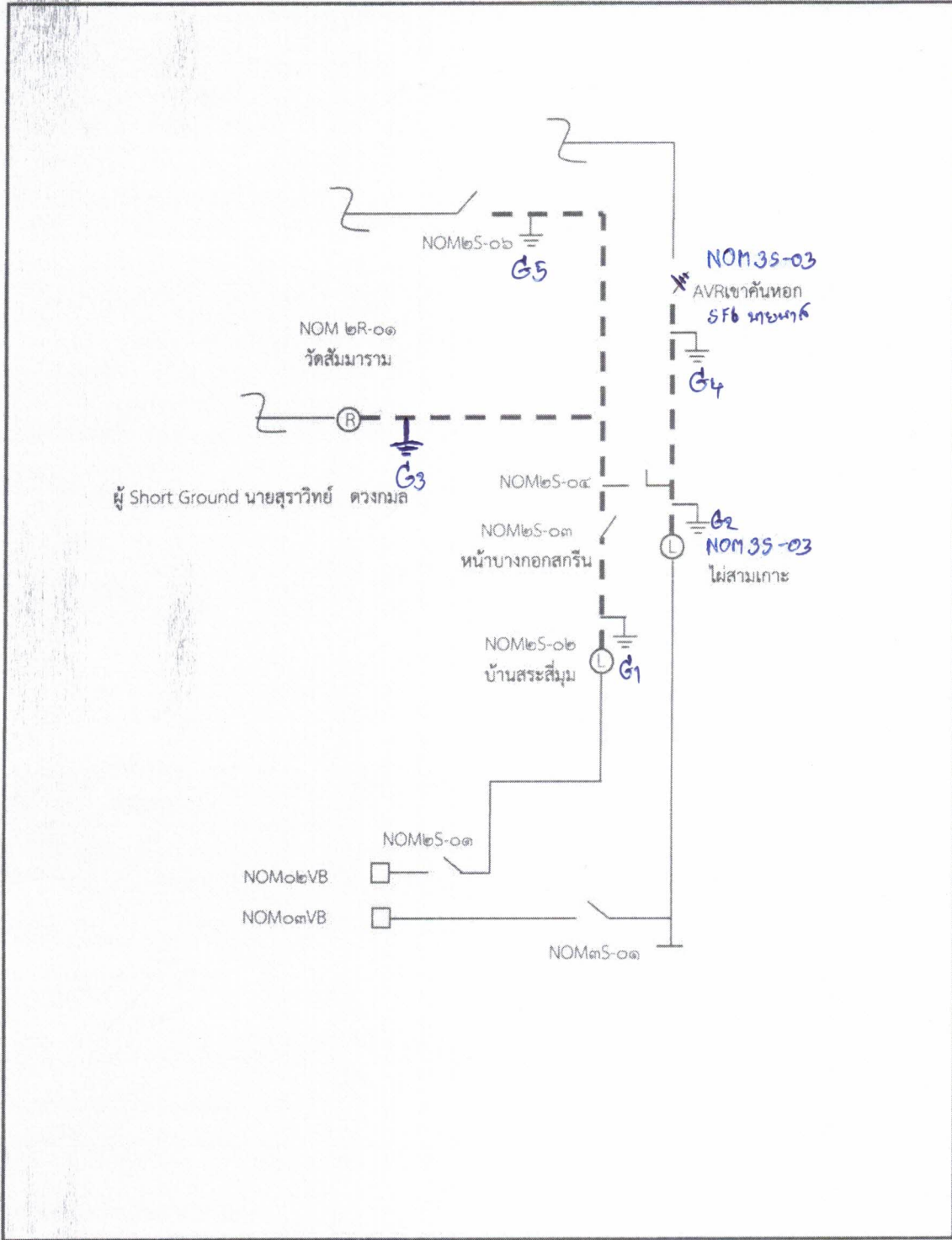

หมายเหตุ

--- --- --- เส้นแสดงพื้นที่ดับกระแสไฟฟ้าเพื่อปฏิบัติงาน

⊥ ตำแหน่งจุด Short Ground

|| จุดตัดเตส

ผู้ควบคุมงาน นายจำรัส ศรีมงคล

ผู้ Short Ground นายสุรวิทย์ ดวงกมล

จป. นายพลกิจ จงวัชรสถิตย์