



การไฟฟ้าส่วนภูมิภาค
PROVINCIAL ELECTRICITY AUTHORITY

เลขที่ ก.3

ชื่อผู้รับ นายพัทธนันท์ พิชิตสุวรรณชล

ชื่อผู้ส่ง

วิญญูขอตัดไฟ

Switching Deadline

28 พ.ย. 67

วันที่

ตำแหน่ง อ.ก.ป.บ.(ก3)

ตำแหน่ง

ด้วยการไฟฟ้า ก.ป.บ. จะดำเนินการตัดจ่ายสถานีไฟฟ้าสามชุก ตามแผนผังแนบ จำนวน แผ่น ดังนี้

ที่	ฟีดเดอร์	วัน/เดือน/ปี	ตั้งแต่เวลา	ถึงเวลา	ลักษณะงานที่ปฏิบัติ/บริเวณ	จาก	ถึง	ผู้ควบคุมงาน
1	XCA	29 พ.ย. 67	09.00 น.	16.00 น.	ตัดจ่ายสถานีฯ สามชุก	-	-	

พื้นที่ที่มีผู้ใช้ไฟได้รับผลกระทบ(ไฟดับ).....

ผู้ประสานงานการดับไฟ ชื่อ นายธนิศ บุญชู ตำแหน่ง ผ.ชน.8 โทร 089-987-7811

- มีสายเคเบิลใยแก้วนำแสง 1.1 มีโอกาสชำรุด 1.2 ไม่มีโอกาสชำรุด
- ไม่มีสายเคเบิลใยแก้วนำแสง
- พิกัด Lat : Long:.....

สำหรับแผนกควบคุมการจ่ายไฟ (ผคฟ.) กฟก.3

เรียน อ.ก.ป.บ.(ก3)

ผคฟ. พิจารณาแล้วเห็นควร

อนุมัติให้ดับไฟตามคำขอ 1 ฟีดเดอร์ - จาก - ถึง -
ในวันที่ 29 พ.ย. 67 ตั้งแต่เวลา 09-00 น. ถึง 16-00 น. ตามใบสั่งทำสวิตชิงเลขที่ 1756/67

อนุมัติให้ดับไฟตามคำขอ ฟีดเดอร์ จาก ถึง
ในวันที่ ตั้งแต่เวลา น. ถึง น. ตามใบสั่งทำสวิตชิงเลขที่
พนักงานศูนย์ฯ นาย วรรณบวร หกทอ ประสานงานการขอตัดไฟกับ นายธนิศ บุญชู

(นายไชยบูรณ์ เทียงทอง)
ว.ก. 5 11พ.ย. 67

สำหรับผู้อนุมัติ

ที่ ก.3 ก.ป.บ.(คฟ)

เรียน อ.ก.สฟ.(ก3), อ.ก.ว.ว.(ก3), ผจก. กฟส. ๙๖.

ขั้นตอนการสวิตชิง 9 แผ่น
แผนผังแนบ 2 แผ่น

อนุมัติ และแจ้ง จป. เพื่อตรวจสอบความปลอดภัย
พร้อมทั้งลงข้อมูลแจ้งแผนดับไฟลงใน www.pea.co.th

ผจก. 1 (สถานี XCA)

เพื่อทราบ และจัดพนักงานเข้าปฏิบัติงานร่วมกับศูนย์ฯ นครปฐม
ตั้งแต่วันที่ 08-30 น. เป็นต้นไป จนกว่างานจะแล้วเสร็จ

(นายไชยบูรณ์ เทียงทอง)

ร.ก.ป.บ.(ก3) ปฏิบัติงานแทน อ.ก.ป.บ.(ก3)

(นายไชยบูรณ์ เทียงทอง)

ร.ก.ป.บ.(ก3) ปฏิบัติงานแทน อ.ก.ป.บ.(ก3)

ใบสั่งทำสวิตชิง

1. สถานที่ทำงาน	สถานีฯ สามชุก		
2. กำหนดวันที่ทำงาน	29 พ.ย. 67	ระหว่าง	08.30 น. ถึง 16.30 น.
3. ผู้ขอทำงาน	กบป.(ก.3)	งานที่ทำ	ตัดจ่ายสถานีฯ สามชุก ตามใบขอปฏิบัติงาน 1756/67
4. เตรียมการสวิตชิงโดย	นายวรรณพงษ์ นกเทศ		วันที่ 28 พฤศจิกายน 2567
5. ตรวจสอบสวิตชิงโดย			วันที่ 28 พฤศจิกายน 2567
6. อนุมัติสวิตชิงโดย			วันที่ 28 พฤศจิกายน 2567
7. สั่งทำสวิตชิงโดย	1.	นายพิรภัทร์, นายขุนทอง, นายศักดิ์สิทธิ์, นายพนิต, นางสาวสุกัญชา	(กะ1 00.00 น. - 08.00 น.)
	2.	นายนครินทร์, พิชยา, นายณัฐกาญจน์, นายสุธี, นายสามารถ	(กะ2 08.00 น. - 16.00 น.)
	3.	นายวัฒนา, นายจิราวัฒน์, นายพิชชา, นายวีรวัชร, นายอมร	(กะ3 16.00 น. - 24.00 น.)

ที่	รหัสอุปกรณ์	สภาพอุปกรณ์ ปกติก่อน ดำเนินการ	ดำเนินการ	เวลา	ผู้ดำเนินการ	ผู้สั่งการ	หมายเหตุ
1	**งานที่ทำ 1. ดับไฟเพื่อเชื่อมสายส่ง 115kV เข้าสถานีสามชุก**						
2	**งานที่ทำ 2. เช็คเฟสวงจร XCA1,2,3,4,5,6,7,8,9,10**						
3	**งานที่ทำ 3. ตัดจ่าย สถานีสามชุก**						
	งานที่ทำ 1. ดับไฟเพื่อเชื่อมสายส่ง 115kV เข้าสถานีสามชุก						
4	ตรวจสอบอุปกรณ์ป้องกันและอุปกรณ์ตัดตอนก่อนทำสวิตชิง						
5	DOA01YB-01	"ON" Auto Reclose	"OFF" Auto Reclose		DOA		เบรกเกอร์ 115 kV
6	DOA03YB-01	"ON" Auto Reclose	"OFF" Auto Reclose		DOA		เบรกเกอร์ 115 kV
7	ATB02YB-01	"ON" Auto Reclose	"OFF" Auto Reclose		ก.1		เบรกเกอร์ 115 kV
8	SPO03YB-01	"ON" Auto Reclose	"OFF" Auto Reclose		SPO		เบรกเกอร์ 115 kV
9	DBN-KT2A	"OLTC" Auto	"OLTC" Manual		EGAT		
10	SP-KT1A	"OLTC" Auto	"OLTC" Manual		EGAT		
11	SPC-TP1	"OLTC" Auto	"OLTC" Manual		SPC		
12	DBA03VB-01	"ON" Auto Reclose	"OFF" Auto Reclose		DBA		LOAD 5 MW
13	DBA04VB-01	"ON" Auto Reclose	"OFF" Auto Reclose		DBA		LOAD 5 MW
14	SPA04VB-01	"ON" Auto Reclose	"OFF" Auto Reclose		SPA		LOAD 3 MW
15	SPC02VB-01	"ON" Auto Reclose	"OFF" Auto Reclose		SPC		LOAD 1.7 MW
16	SPC03VB-01	"ON" Auto Reclose	"OFF" Auto Reclose		SPC		LOAD 4 MW
17	SPC04VB-01	"ON" Auto Reclose	"OFF" Auto Reclose		SPC		LOAD 1.5 MW
18	SPC05VB-01	"ON" Auto Reclose	"OFF" Auto Reclose		SPC		LOAD 3.87 MW
19	DBA02VB-01	"ON" Auto Reclose	"ON" Auto Reclose		DBA		
20	SPA05R-02	Normal	Nonreclosing, ALT		สพ.	SCADA	R โรงแรมการกีฬา
21	DBA03R-01	Normal	Nonreclosing, ALT		สช.	SCADA	R บ้านสระด่าน
22	DOA-TP1	"OLTC" Auto	"OLTC" Manual		DOA		
23	DOA01VB-01	"ON" Auto Reclose	"OFF" Auto Reclose		DOA		
24	DOA03R-01	Normal	Nonreclosing, ALT		สช.		R สะพานดำ
25	-ย้ายโหลด DBA03 บางส่วนไปรับไฟจาก DOA03						
26	DBA03S-14	ปลด, ล็อคคาน	สับ		สช.		SF6 บ้านลาดสิงห์
27	DBA03S-13	สับ	ปลด		สช.	SCADA	SF6 สะพานบ้านสระ
28	-ย้ายโหลด DBA03 บางส่วนไปรับไฟจาก DOA04						

ที่	รหัสอุปกรณ์	สภาพอุปกรณ์ ปกติก่อน ดำเนินการ	ดำเนินการ	เวลา	ผู้ดำเนินการ	ผู้สั่งการ	หมายเหตุ	
29	DBA03S-09	ปลด, ล็อคคาน	สับ		สช.		SF6	บ้านยายอวน
30	DBA03S-08	สับ	ปลด		สช.	SCADA	SF6	ร้านเทเลวิส
31	- ย้ายโหลด SPC03 บางส่วนไปรับไฟจาก DBA03							
32	DBA03S-07	ปลด, ล็อคคาน	สับ		ศปจ.		SF6	ก่อนถึงสะพานจองชัย
33	SPC03S-06	สับ	ปลด		ศปจ.	SCADA	SF6	บ.ธนทรัพย์สมบัติ
34	- ย้ายโหลด SPC05 บางส่วนไปรับไฟจาก DBA03							
35	DBA02S-08	ปลด, ล็อคคาน	สับ		ศปจ.		SF6	หมวดการทางศรีประจันต์
36	SPC05S-03	สับ	ปลด, ล็อคคาน		ศปจ.		SF6	ตรงข้าม บ.ธนทรัพย์สมบัติ
37	- ย้ายโหลด SPC02 ไปรับไฟจาก DOA01							
38	DOA01S-08	ปลด	สับ		สพ.	SCADA	SF6	วัดเกาะ
39	SPC02VB-01	สับ	ปลด		SPC		CB	SPC02
40	- ย้ายโหลด SPC03 ไปรับไฟจาก SPA05							
41	SPA05S-06	ปลด	สับ		สพ.	SCADA	SF6	แยกไฟแดงโพธิ์พระยา
42	SPC03VB-01	สับ	ปลด		SPC		CB	SPC03
43	- ย้ายโหลด SPC04 ไปรับไฟจาก SPA04							
44	SPA04S-07	ปลด	สับ		ศปจ.	SCADA	SF6	สวนหย่อมแยกโพธิ์พระยา
45	SPC04VB-01	สับ	ปลด		SPC		CB	SPC04
46	- ย้ายโหลด SPC05 ไปรับไฟจาก SPA04							
47	SPA04S-11	ปลด	สับ		สพ.	SCADA	SF6	ป.รุ่งเรือง
48	SPC05VB-01	สับ	ปลด		SPC		CB	SPC05
49	SPC1BVB-01	สับ	ปลด		SPC		CB	Incoming1
50	SPC01YB-01	สับ	ปลด		SPC			เบรกเกอร์ 115 kV
51	SPC01YS-01	สับ	ปลด		SPC			ใบมีด 115 kV
52	- ย้ายโหลด สถานีฯ เลาขวัญ และด่านช้าง ไปรับไฟจากสถานีฯ เดิมบางนางบวช (กฟผ)							
53	แจ้งด่านช้างไปโอ OFF INTERTRIP ก่อนทำการย้ายโหลด							
54	OFF ATS สถานีฯ ด่านช้าง							
55	DAA01YB-01	ปลด	สับ คง OFF Auto Reclose		DAA			เบรกเกอร์ 115 kV
56	DOA01YB-01	สับ	ปลด		DOA			เบรกเกอร์ 115 kV
57	แจ้งด่านช้างไปโอ ON INTERTRIP ทางด้าน เดิมบาง							
58	- ย้ายโหลด สถานีฯ สองพี่น้อง 2 ไปรับไฟจากสถานีฯ กำแพงแสน (กฟผ)							
59	OFF ATS สถานีฯ สองพี่น้อง2							
60	SPO01YB-01	ปลด	สับ คง OFF Auto Reclose		SPO			เบรกเกอร์ 115 kV
61	SPO03YB-01	สับ	ปลด		SPO			เบรกเกอร์ 115 kV
62	ON ATS สถานีฯ สองพี่น้อง2							
63	- ย้ายโหลด สถานีฯ ดอนเจดีย์ และอุทอง 2 ไปรับไฟจากสถานีฯ อุทอง 1							
64	OFF ATS สถานีฯ อุทอง1							
65	UTG02YB-01	ปลด	สับ คง OFF Auto Reclose		UTG			เบรกเกอร์ 115 kV
66	DOA03YB-01	สับ	ปลด		DOA			เบรกเกอร์ 115 kV
67	DOA03YS-01	สับ	ปลด		DOA			ใบมีด 115 kV

ที่	รหัสอุปกรณ์	สภาพอุปกรณ์ ปกติก่อน ดำเนินการ	ดำเนินการ	เวลา	ผู้ดำเนินการ	ผู้สั่งการ	หมายเหตุ
68	DOA03YS-02	สับ	ปลด		DOA		ใบมิต 115 kV
69	- ดับไฟสายส่ง 115kV						
70	ตรวจสอบสถานะ Gas LBS 115 kV รหัส ATB02YS-07 เมธีประมุข สถานะ Gas ปกติ						
71	ATB02YS-07	สับ	ปลด ล็อคกุญแจ		ศบจ.		LBS เมธีประมุข
72	แจ้งสถานะพื้นที่ไฟดับให้ชุดปฏิบัติงานรับทราบ						
73	แจ้งผู้ควบคุมงานลงรายละเอียด We Safe ให้เรียบร้อยก่อนปฏิบัติงาน						
74	ATB02YB-01	"OFF" Auto Reclose	"ON" Auto Reclose		ก.1		เบรกเกอร์ 115 kV
75	DAA01YB-01	"OFF" Auto Reclose	"ON" Auto Reclose		DAA		เบรกเกอร์ 115 kV
76	UTG02YB-01	"OFF" Auto Reclose	"ON" Auto Reclose		UTG		เบรกเกอร์ 115 kV
77	SPO01YB-01	"OFF" Auto Reclose	"ON" Auto Reclose		SPO		เบรกเกอร์ 115 kV
78	DBN-KT2A	"OLTC" Manual	"OLTC" Auto		EGAT		
79	SP-KT1A	"OLTC" Manual	"OLTC" Auto		EGAT		
80	DBA03VB-01	"OFF" Auto Reclose	"ON" Auto Reclose		DBA		
81	SPA04VB-01	"OFF" Auto Reclose	"ON" Auto Reclose		SPA		
82	DBA02VB-01	"OFF" Auto Reclose	"ON" Auto Reclose		DBA		
83	SPA05R-02	Nonreclosing, ALT	Normal		สพ.	SCADA	R โรงแรมการกีฬา
84	DOA-TP1	"OLTC" Manual	"OLTC" Auto		DOA		
85	DOA01VB-01	"OFF" Auto Reclose	"ON" Auto Reclose		DOA		
86	DOA03R-01	Nonreclosing, ALT	Normal		สช.		R สะพานดำ
	สิ้นสุดสวิตชิง ช่วงแรก						
87	แจ้ง HOTLINE 115 เครือ ทำการเชื่อมสายส่งจากสถานีฯ สามชุก เข้าสู่พื้นที่ทั้ง 3 เฟส ตามผังแนบ						
88	หลังจาก HOTLINE 115 เครือ ทำการเชื่อมสายส่งจากสถานีฯ สามชุก เข้าสู่พื้นที่ทั้ง 3 เฟส แล้วเสร็จตามผังแนบ						
89	ATB02YB-01	"ON" Auto Reclose	"OFF" Auto Reclose		ก.1		เบรกเกอร์ 115 kV
90	DAA01YB-01	"ON" Auto Reclose	"OFF" Auto Reclose		DAA		เบรกเกอร์ 115 kV
91	UTG02YB-01	"ON" Auto Reclose	"OFF" Auto Reclose		UTG		เบรกเกอร์ 115 kV
92	SPO01YB-01	"ON" Auto Reclose	"OFF" Auto Reclose		SPO		เบรกเกอร์ 115 kV
93	DBN-KT2A	"OLTC" Auto	"OLTC" Manual		EGAT		
94	SP-KT1A	"OLTC" Auto	"OLTC" Manual		EGAT		
95	DBA03VB-01	"ON" Auto Reclose	"OFF" Auto Reclose		DBA		
96	SPA04VB-01	"ON" Auto Reclose	"OFF" Auto Reclose		SPA		
97	DBA02VB-01	"ON" Auto Reclose	"OFF" Auto Reclose		DBA		
98	SPA05R-02	Normal	Nonreclosing, ALT		สพ.	SCADA	R โรงแรมการกีฬา
99	DOA-TP1	"OLTC" Auto	"OLTC" Manual		DOA		
100	DOA01VB-01	"ON" Auto Reclose	"OFF" Auto Reclose		DOA		
101	- จ่ายไฟสายส่ง 115kV เข้าสู่สถานีสามชุก						
102	DOA03YS-01	ปลด	สับ		DOA		ใบมิต 115 kV
103	DOA03YS-02	ปลด	สับ		DOA		ใบมิต 115 kV
104	DOA03YB-01	ปลด	สับ คง OFF Auto Reclose		DOA		เบรกเกอร์ 115 kV
105	- ย้ายโหลด สถานีฯ ดอนเจดีย์ และอุ้มทอง 2 ไปรับไฟจากสถานีฯ อ่างทอง 2 ตามปกติ						

ที่	รหัสอุปกรณ์	สภาพอุปกรณ์ ปกติก่อน ดำเนินการ	ดำเนินการ	เวลา	ผู้ดำเนินการ	ผู้สั่งการ	หมายเหตุ
106	ตรวจสอบสถานะ Gas LBS 115 kV รหัส ATB02YS-07 เมธีประมุข สถานะ Gas ปกติ						
107	ATB02YS-07	ปลด ล็อคกุญแจ	สับ		ศปจ.		LBS เมธีประมุข
108	UTG02YB-01	สับ	ปลด		UTG		เบรกเกอร์ 115 kV
109	ON ATS สถานีฯ อู่ทอง 1						
110	- ย้ายโหลด สถานีฯ เสาขวัญ และด้านข้าง ไปรับไฟจากสถานีฯ อ่างทอง 2 ตามปกติ						
111	แจ้งด้านข้างไปโอ OFF INTERTRIP ก่อนทำการย้ายโหลด						
112	DOA01YB-01	ปลด	สับ คง OFF Auto Reclose		DOA		เบรกเกอร์ 115 kV
113	DAA01YB-01	สับ	ปลด		DAA		เบรกเกอร์ 115 kV
114	แจ้งด้านข้างไปโอ ON INTERTRIP ทางด้านอ่างทอง 2						
115	ON ATS สถานีฯ ด้านข้าง						
116	- ย้ายโหลด สถานีฯ สองพี่น้อง 2 ไปรับไฟจากสถานีฯ อู่ทอง 1						
117	OFF ATS สถานีฯ สองพี่น้อง 2						
118	SPO03YB-01	ปลด	สับ คง OFF Auto Reclose		SPO		เบรกเกอร์ 115 kV
119	SPO01YB-01	สับ	ปลด		SPO		เบรกเกอร์ 115 kV
120	ON ATS สถานีฯ สองพี่น้อง 2						
121	- จ่ายไฟสถานีฯ ศรีประจันต์ พร้อมย้ายโหลดกลับสภาพปกติ						
122	SPC01YS-01	ปลด	สับ		SPC		ใบมีด 115 kV
123	SPC01YB-01	ปลด	สับ คง OFF Auto Reclose		SPC		เบรกเกอร์ 115 kV
124	SPC1BVB-01	ปลด	สับ		SPC	CB	Incoming1
125	ปรับแรงดันหม้อแปลง SPC-TP1 ไว้ที่ 22.7 kV						
126	- ย้ายโหลด SPC02 กลับจาก DOA01						
127	SPC02VB-01	ปลด	สับ คง OFF Auto Reclose		SPC	CB	SPC02
128	DOA01S-08	สับ	ปลด		สพ.	SCADA	SF6 วิตเกาะ
129	- ย้ายโหลด SPC03 กลับจาก SPA05						
130	SPC03VB-01	ปลด	สับ คง OFF Auto Reclose		SPC	CB	SPC03
131	SPA05S-06	สับ	ปลด		สพ.	SCADA	SF6 แยกไฟแดงโพธิ์พระยา
132	- ย้ายโหลด SPC04 กลับจาก SPA04						
133	SPC04VB-01	ปลด	สับ คง OFF Auto Reclose		SPC	CB	SPC04
134	SPA04S-07	สับ	ปลด		ศปจ.	SCADA	SF6 สวนหย่อมแยกโพธิ์พระยา
135	- ย้ายโหลด SPC05 กลับจาก SPA04						
136	SPC05VB-01	ปลด	สับ คง OFF Auto Reclose		SPC	CB	SPC05
137	SPA04S-11	สับ	ปลด		สพ.	SCADA	SF6 ป.รุ่งเรือง
138	DOA01YB-01	"OFF" Auto Reclose	"ON" Auto Reclose		DOA		เบรกเกอร์ 115 kV
139	DOA03YB-01	"OFF" Auto Reclose	"ON" Auto Reclose		DOA		เบรกเกอร์ 115 kV
140	SPO03YB-01	"OFF" Auto Reclose	"ON" Auto Reclose		SPO		เบรกเกอร์ 115 kV
141	DBN-KT2A	"OLTC" Manual	"OLTC" Auto		EGAT		
142	SP-KT1A	"OLTC" Manual	"OLTC" Auto		EGAT		
143	SPC-TP1	"OLTC" Manual	"OLTC" Auto		SPC		
144	DBA03VB-01	"OFF" Auto Reclose	"ON" Auto Reclose		DBA		

ที่	รหัสอุปกรณ์	สภาพอุปกรณ์ ปกติก่อน ดำเนินการ	ดำเนินการ	เวลา	ผู้ดำเนินการ	ผู้สั่งการ	หมายเหตุ	
145	SPA04VB-01	"OFF" Auto Reclose	"ON" Auto Reclose		SPA			
146	SPC02VB-01	"OFF" Auto Reclose	"ON" Auto Reclose		SPC			
147	SPC03VB-01	"OFF" Auto Reclose	"ON" Auto Reclose		SPC			
148	SPC04VB-01	"OFF" Auto Reclose	"ON" Auto Reclose		SPC			
149	SPC05VB-01	"OFF" Auto Reclose	"ON" Auto Reclose		SPC			
150	DBA02VB-01	"OFF" Auto Reclose	"ON" Auto Reclose		DBA			
151	SPA05R-02	Nonreclosing, ALT	Normal		สพ.	SCADA	R	โรงแรมการกีฬา
152	DBA03R-01	Nonreclosing, ALT	Normal		สช.	SCADA	R	บ้านสระด่าน
153	DOA-TP1	"OLTC" Manual	"OLTC" Auto		DOA			
154	DOA01VB-01	"OFF" Auto Reclose	"ON" Auto Reclose		DOA			
สิ้นสุด Switching งานเชื่อมสายส่ง115kV เข้าสู่สถานีสามชุก								
งานที่ทำ 2. AC ไลน์ใหม่ XCA05,06								
155	- เมื่อพร้อมจ่ายไฟ สถานีสามชุก							
156	ตรวจสอบเบรกเกอร์ 115kV XCA01,02,03YB-01 อยู่สถานะ OPEN							
157	ตรวจสอบใบมีด 115kV (XCA01YS-01,02) (XCA03YS-01,02) (XCA02YS-01) (XCABYS-01) อยู่สถานะ OPEN							
158	ตรวจสอบ SW.GROUND 115kV อยู่สถานะ OPEN ทั้งหมด							
159	ตรวจสอบเบรกเกอร์ 22kV "OUTGOING" XCA01,02,03,04,05,06,07,08,09,10VB-01 อยู่สถานะ OPEN และ TRUCK INSERVICE							
160	ตรวจสอบเบรกเกอร์ 22kV "INCOMING" และ ขนานเมนบัส XCA01BVB-01 และ XCA0BVB-01 อยู่สถานะ OPEN และ TRUCK INSERVICE							
161	ตรวจสอบ SW.GROUND 22kV อยู่สถานะ OPEN ทั้งหมด							
162	XCA03YS-01	ปลด	สับ		XCA		ใบมีด	115kV
163	XCA03YS-02	ปลด	สับ		XCA		ใบมีด	115kV
164	XCA0BYS-01	ปลด	สับ		XCA		ใบมีด	115kV
165	XCA02YS-01	ปลด	สับ		XCA		ใบมีด	115kV
166	XCA03YB-01	ปลด	สับ คง "OFF" Reclose		XCA		CB	115kV
167	XCA02YB-01	ปลด	สับ		XCA		CB	115kV
168	XCA01BVB-01	ปลด	สับ		XCA		CB	INCOMING 1
169	ATB02YB-01	"OFF" Auto Reclose	"ON" Auto Reclose		ก.1			เบรกเกอร์ 115 kV
170	XCA03YB-01	"OFF" Auto Reclose	"ON" Auto Reclose		XCA			เบรกเกอร์ 115 kV
171	XCA0BVB-01	ปลด	สับ		XCA		CB	ขนานเมนบัส
172	XCA01TVB-01	ปลด	สับ		XCA		CB	TS1
173	XCA02TVB-01	ปลด	สับ		XCA		CB	TS2
174	XCA01CVB-01	ปลด	สับ คง Manual		XCA		CB	CAP01
175	XCA02CVB-01	ปลด	สับ คง Manual		XCA		CB	CAP02
งานที่ทำ 3. เช็คเฟสวงจร XCA1,2,3,4,5,6,7,8,9,10								
176	- Manual เพื่อทำการเช็คเฟส							
177	DBN-KT2A	"OLTC" Auto	"OLTC" Manual		EGAT			
178	DBA02VB-01	"ON" Auto Reclose	"OFF" Auto Reclose		DBA			
179	DBA03VB-01	"ON" Auto Reclose	"OFF" Auto Reclose		DBA			

ที่	รหัสอุปกรณ์	สภาพอุปกรณ์ ปกติก่อน ดำเนินการ	ดำเนินการ	เวลา	ผู้ดำเนินการ	ผู้สั่งการ	หมายเหตุ
180	- เมื่อ HOTLINE พร้อมทำการเช็คเฟส ที่ DIS POTHEAD XCA01,02,03,04,06,07,08,09,10S-01						
181	ตรวจสอบ DIS POTHEAD XCA01,02,03,04,06,07,08,09,10S-01 อยู่สถานะ "ปลดจากกันทั้งสามเฟส"						
182	** XCA05 จะทำการเช็คเฟสที่ XCA05S-02 DIS ตรงข้ามสถานีฯ						
183	- พร้อมเช็คเฟส XCA01S-01						
184	XCA01VB-01	ปลด	สับ คง "OFF" Reclose		XCA		CB XCA01
185	แจ้ง HOTLINE ดำเนินการเช็คเฟส XCA01S-01						
186	หลังจาก HOTLINE ดำเนินการเช็คเฟส XCA01S-01 แล้วเสร็จ						
187	XCA01VB-01	สับ	ปลด		XCA		CB XCA01
188	- พร้อมเช็คเฟส XCA02S-01						
189	XCA02VB-01	ปลด	สับ คง "OFF" Reclose		XCA		CB XCA02
190	แจ้ง HOTLINE ดำเนินการเช็คเฟส XCA02S-01						
191	หลังจาก HOTLINE ดำเนินการเช็คเฟส XCA02S-01 แล้วเสร็จ						
192	XCA02VB-01	สับ	ปลด		XCA		CB XCA02
193	- พร้อมเช็คเฟส XCA03S-01						
194	XCA03VB-01	ปลด	สับ คง "OFF" Reclose		XCA		CB XCA03
195	แจ้ง HOTLINE ดำเนินการเช็คเฟส XCA03S-01						
196	หลังจาก HOTLINE ดำเนินการเช็คเฟส XCA03S-01 แล้วเสร็จ						
197	XCA03VB-01	สับ	ปลด		XCA		CB XCA03
198	- พร้อมเช็คเฟส XCA04S-01						
199	XCA04VB-01	ปลด	สับ คง "OFF" Reclose		XCA		CB XCA04
200	แจ้ง HOTLINE ดำเนินการเช็คเฟส XCA04S-01						
201	หลังจาก HOTLINE ดำเนินการเช็คเฟส XCA04S-01 แล้วเสร็จ						
202	XCA04VB-01	สับ	ปลด		XCA		CB XCA04
203	- พร้อมเช็คเฟส XCA05 ต้นดิส XCA05S-02						
204	XCA05S-01	ปลด	สับ		สข.		POT HEAD F5
205	XCA05VB-01	ปลด	สับ คง "OFF" Reclose		XCA		CB XCA05
206	แจ้ง HOTLINE ดำเนินการเช็คเฟส XCA05S-02						
207	หลังจาก HOTLINE ดำเนินการเช็คเฟส XCA05S-02 แล้วเสร็จ						
208	XCA05VB-01	สับ	ปลด		XCA		CB XCA05
209	- พร้อมเช็คเฟส XCA06S-01						
210	XCA06VB-01	ปลด	สับ คง "OFF" Reclose		XCA		CB XCA06
211	แจ้ง HOTLINE ดำเนินการเช็คเฟส XCA06S-01						
212	หลังจาก HOTLINE ดำเนินการเช็คเฟส XCA06S-01 แล้วเสร็จ						
213	XCA06VB-01	สับ	ปลด		XCA		CB XCA06
214	- พร้อมเช็คเฟส XCA07S-01						
215	XCA07VB-01	ปลด	สับ คง "OFF" Reclose		XCA		CB XCA07
216	แจ้ง HOTLINE ดำเนินการเช็คเฟส XCA07S-01						

ที่	รหัสอุปกรณ์	สภาพอุปกรณ์ ปกติก่อน ดำเนินการ	ดำเนินการ	เวลา	ผู้ดำเนินการ	ผู้สั่งการ	หมายเหตุ
217	หลังจาก HOTLINE ดำเนินการเช็คเฟส XCA07S-01 แล้วเสร็จ						
218	XCA07VB-01	สับ	ปลด		XCA		CB XCA07
219	- พร้อมเช็คเฟส XCA08S-01						
220	XCA08VB-01	ปลด	สับ คง "OFF" Reclose		XCA		CB XCA08
221	แจ้ง HOTLINE ดำเนินการเช็คเฟส XCA08S-01						
222	หลังจาก HOTLINE ดำเนินการเช็คเฟส XCA08S-01 แล้วเสร็จ						
223	XCA08VB-01	สับ	ปลด		XCA		CB XCA08
224	- พร้อมเช็คเฟส XCA09S-01						
225	XCA09VB-01	ปลด	สับ คง "OFF" Reclose		XCA		CB XCA09
226	แจ้ง HOTLINE ดำเนินการเช็คเฟส XCA09S-01						
227	หลังจาก HOTLINE ดำเนินการเช็คเฟส XCA09S-01 แล้วเสร็จ						
228	XCA09VB-01	สับ	ปลด		XCA		CB XCA09
229	- พร้อมเช็คเฟส XCA10S-01						
230	XCA10VB-01	ปลด	สับ คง "OFF" Reclose		XCA		CB XCA10
231	แจ้ง HOTLINE ดำเนินการเช็คเฟส XCA10S-01						
232	หลังจาก HOTLINE ดำเนินการเช็คเฟส XCA10S-01 แล้วเสร็จ						
233	XCA10VB-01	สับ	ปลด		XCA		CB XCA10
234	DBN-KT2A	"OLTC" Manual	"OLTC" Auto		EGAT		
235	DBA02VB-01	"OFF" Auto Reclose	"ON" Auto Reclose		SMV		
236	DBA03VB-01	"OFF" Auto Reclose	"ON" Auto Reclose		SMV		
	งานที่ทำ 3. ตัดจ่าย สถานีฯสามชุก						
237	DBN-KT2A	"OLTC" Auto	"OLTC" Manual		EGAT		
238	DBA02VB-01	"ON" Auto Reclose	"OFF" Auto Reclose		DBA		
239	DBA03VB-01	"ON" Auto Reclose	"OFF" Auto Reclose		DBA		
240	SPC-TP1	"OLTC" Auto	"OLTC" Manual		EGAT		
241	SPC01VB-01	"ON" Auto Reclose	"OFF" Auto Reclose		SPC		
242	SPC03VB-01	"ON" Auto Reclose	"OFF" Auto Reclose		SPC		
243	SPC05VB-01	"ON" Auto Reclose	"OFF" Auto Reclose		SPC		
244	DOA03R-01	Normal	Nonreclosing, ALT		สข.		R สะพานดำ
245	DBA03R-01	Normal	Nonreclosing, ALT		สข.		R บ้านลาดสิงห์
246	SPC01R-01	Normal	Nonreclosing, ALT		สข.		R รวมทรัพย์ถาวรคงขี้เหล็ก
247	SPC03R-01	Normal	Nonreclosing, ALT		สข.		R หน้าโรงงานสุพรรณฟู้ดส์เวิร์
248	XCA-TP1	"OLTC" Auto	"OLTC" Manual		XCA		
249	XCA01S-01	ปลด	สับ		XCA		DIS POTHEAD F.1
250	XCA02S-01	ปลด	สับ		XCA		DIS POTHEAD F.2
251	XCA03S-01	ปลด	สับ		XCA		DIS POTHEAD F.3
252	XCA04S-01	ปลด	สับ		XCA		DIS POTHEAD F.4

ที่	รหัสอุปกรณ์	สภาพอุปกรณ์ ปกติก่อน ดำเนินการ	ดำเนินการ	เวลา	ผู้ดำเนินการ	ผู้สั่งการ	หมายเหตุ	
253	XCA06S-01	ปลด	สับ		XCA		DIS	POTHEAD F.6
254	XCA07S-01	ปลด	สับ		XCA		DIS	POTHEAD F.7
255	XCA08S-01	ปลด	สับ		XCA		DIS	POTHEAD F.8
256	XCA09S-01	ปลด	สับ		XCA		DIS	POTHEAD F.9
257	XCA10S-01	ปลด	สับ		XCA		DIS	POTHEAD F.10
258	ตัดจ่าย XCA04							
259	XCA04VB-01	ปลด	สับ คง "OFF" Reclose		XCA		CB	XCA04
260	XCA04S-02	สับ	ปลด, ล็อกคาน		สข.		SF6	หน้าสถานีฯ (ล่าง)
261	ตัดจ่าย XCA09							
262	XCA09VB-01	ปลด	สับ คง "OFF" Reclose		XCA		CB	XCA09
263	XCA02S-02	สับ	ปลด		สข.		SF6	หน้าสถานีฯ (บน)
264	ตัดจ่าย XCA07 และตัดจ่าย XCA02							
265	XCA02VB-01	ปลด	สับ คง "OFF" Reclose		XCA		CB	XCA02
266	XCA07VB-01	ปลด	สับ คง "OFF" Reclose		XCA		CB	XCA07
267	DBA03S-03	สับ	ปลด		สข.	SCADA	SF6	ร้านประเสริฐยนต์
268	DISชด.XCA07//02	สับ	ปลด(ใช้โหลดบัสเตอร์)		สข.		DIS	บ้านวังหิน
269	ตัดจ่าย XCA03 และตัดจ่าย XCA08							
270	XCA03VB-01	ปลด	สับ คง "OFF" Reclose		XCA		CB	XCA03
271	XCA08VB-01	ปลด	สับ คง "OFF" Reclose		XCA		CB	XCA08
272	XCA03S-02	สับ	ปลด(ใช้โหลดบัสเตอร์)		สข.		DIS	Tie-Line หน้าสถานีฯ สามชุก
273	SPC03S-09	สับ	ปลด(ใช้โหลดบัสเตอร์)		ศปจ.		DIS	สะพานจองชัย
274	XCA08S-03	ปลด	สับ		สข.		SF6	ครัวลุงโต
275	SPC01S-11	ปลด	สับ		สข.		DIS	หน้าวัดปู่เจ้า
276	SPC01R-01	สับ	ปลด		สข.		R	รวมทรัพย์ถาวรตึกเหล็ก
277	SPC01S-12	สับ	ปลด, ล็อกคาน		สข.		SF6	ห้าแยกบ้านกร่าง
278	ตัดจ่าย XCA02 บางส่วนไปรับไฟจาก XCA08							
279	DBA03S-11	ปลด	สับ		สข.	SCADA	SF6	บ้านวังห้ว
280	DBA04S-16	สับ	ปลด, ล็อกคาน		สข.		SF6	ไทยพานิช
281	ตัดจ่าย XCA01							
282	XCA01VB-01	ปลด	สับ คง "OFF" Reclose		XCA		CB	XCA01
283	DBA02S-04	สับ	ปลด		สข.	SCADA	SF6	บางแวก
284	ตัดจ่าย XCA06							
285	XCA06VB-01	ปลด	สับ คง "OFF" Reclose		XCA		CB	XCA06
286	DBA02S-13	สับ	ปลด, ล็อกคาน		สข.		SF6	หน้า บ.สยามโซล่า
287	นำ DBA02R-02 R.ลำพระยา เข้าระบบ							
288	DBA02R-02	ปลด	สับ คง Nonreclosing, ALT,GND		สข.	SCADA	R	ลำพระยา
289	SW.BYPASS	สับ	ปลด		สข.		R	ลำพระยา

ที่	รหัสอุปกรณ์	สภาพอุปกรณ์ ปกติก่อน ดำเนินการ	ดำเนินการ	เวลา	ผู้ดำเนินการ	ผู้สั่งการ	หมายเหตุ	
290	ตัดจ่าย XCA10							
291	XCA010VB-01	ปลด	สับ คง "OFF" Reclose		XCA		CB	XCA10
292	SPC03S-11	สับ	ปลด, ล็อคคาน		สข.		SF6	คลองชะอม
293	XCA10S-05	ปลด	สับ		ศปจ.		SF6	หน้า รพ.ศรีประจันต์
294	XCA04S-12	สับ	ปลด, ล็อคคาน		ศปจ.		SF6	หน้าปตท.ท่าใหญ่
295	ย้ายโหลด XCA02 กลับจาก DOA03							
296	DBA03S-13	ปลด	สับ		สข.	SCADA	SF6	สะพานบ้านสระ
297	DBA03S-14	สับ	ปลด, ล็อคคาน		สข.		SF6	บ้านลาดสิงห์
298	ย้ายโหลด XCA02 กลับจาก DBA04							
299	DBA03S-08	ปลด	สับ		สข.	SCADA	SF6	ร้านเทเลวิส
300	DBA03S-09	สับ	ปลด		สข.	SCADA	SF6	บ้านยายอวน
301	ATB02YB-01	"OFF" Auto Reclose	"ON" Auto Reclose		ก.1			เบรกเกอร์ 115 kV
302	DBN-KT2A	"OLTC" Manual	"OLTC" Auto		EGAT			
303	DBA02VB-01	"OFF" Auto Reclose	"ON" Auto Reclose		DBA			
304	DBA03VB-01	"OFF" Auto Reclose	"ON" Auto Reclose		DBA			
305	DBA04VB-01	"OFF" Auto Reclose	"ON" Auto Reclose		DBA			
306	SPC-TP1	"OLTC" Manual	"OLTC" Auto		EGAT			
307	SPC01VB-01	"OFF" Auto Reclose	"ON" Auto Reclose		SPC			
308	SPC03VB-01	"OFF" Auto Reclose	"ON" Auto Reclose		SPC			
309	SPC05VB-01	"OFF" Auto Reclose	"ON" Auto Reclose		SPC			
310	DOA03R-01	Nonreclosing, ALT	Normal		สข.		R	สะพานดำ
311	DBA03R-01	Nonreclosing, ALT	Normal		สข.		R	บ้านลาดสิงห์
312	SPC03R-01	Nonreclosing, ALT	Normal		สข.		R	หน้าโรงงานสุพรรณฟู้ดส์แวลวี่
313	DBA02R-02	Nonreclosing, ALT, GND	Normal		สข.	SCADA	R	ลำพระยา
314	XCA-TP1	"OLTC" Manual	"OLTC" Auto		XCA			
315	XCA01VB-01	"OFF" Auto Reclose	"ON" Auto Reclose		XCA			
316	XCA02VB-01	"OFF" Auto Reclose	"ON" Auto Reclose		XCA			
317	XCA03VB-01	"OFF" Auto Reclose	"ON" Auto Reclose		XCA			
318	XCA04VB-01	"OFF" Auto Reclose	"ON" Auto Reclose		XCA			
319	XCA05VB-01	"OFF" Auto Reclose	"ON" Auto Reclose		XCA			
320	XCA06VB-01	"OFF" Auto Reclose	"ON" Auto Reclose		XCA			
321	XCA07VB-01	"OFF" Auto Reclose	"ON" Auto Reclose		XCA			
322	XCA08VB-01	"OFF" Auto Reclose	"ON" Auto Reclose		XCA			
323	XCA09VB-01	"OFF" Auto Reclose	"ON" Auto Reclose		XCA			
324	XCA10VB-01	"OFF" Auto Reclose	"ON" Auto Reclose		XCA			
	สิ้นสุด Switching ทั้งหมด							

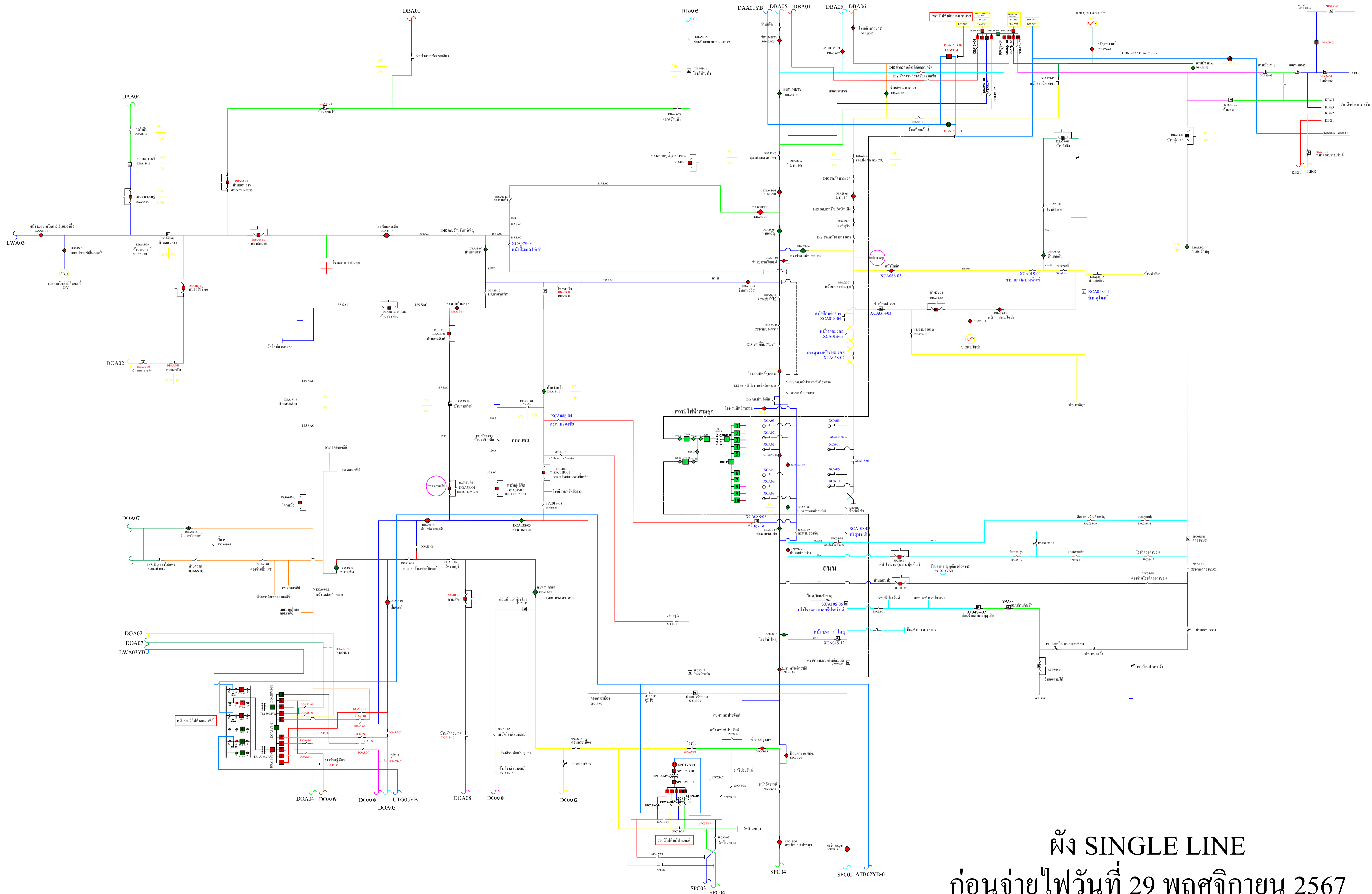

ผัง SINGLE LINE
ก่อนจ่ายไฟวันที่ 29 พฤศจิกายน 2567

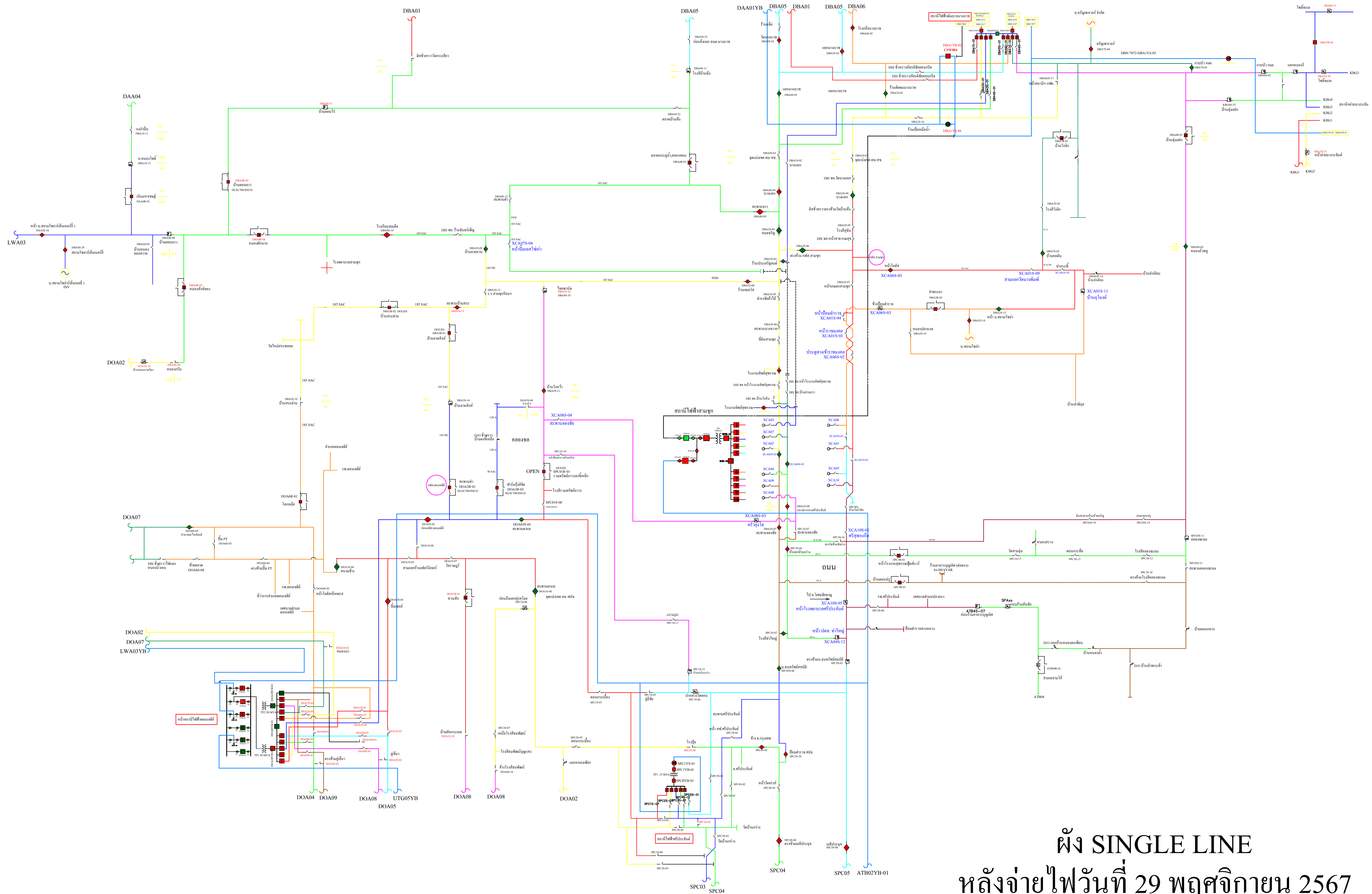

ผัง SINGLE LINE
 หลังจ่ายไฟวันที่ 29 พฤศจิกายน 2567