



การไฟฟ้าส่วนภูมิภาค
PROVINCIAL ELECTRICITY AUTHORITY

เลขที่ ก.๓ พทท.(ปบ.) ๑๗๐๖ / ๒๕๖๗

ชื่อผู้รับ นายพัทธนันท์ พงษ์สุวรรณชล

ชื่อผู้ส่ง นายมาโนช แนนเนื่อ

วันที่

ตำแหน่ง อภ.ปบ.(ก.๓)

ตำแหน่ง ผจก.(ระดับ ๑๑) รษ.ผจก.(ระดับ ๑๐) กฟส.พทท.

ด้วยการไฟฟ้า...อ.พุทธมณฑล...จะขอตัดไฟเพื่อปฏิบัติงานในระบบจำหน่าย ๒๒ เครวี สถานีไฟฟ้า...ศาลายา...
ตามแผนผังสังเขปแนบ จำนวน...๒...แผ่น ดังนี้

ที่	พิดเตอร์	วัน/เดือน/ปี	ตั้งแต่เวลา	ถึงเวลา	ลักษณะงานที่ปฏิบัติ/บริเวณ	จาก	ถึง	ผู้ควบคุมงาน
๑.	SLY09	๐๘ ธ.ค. ๖๗	๐๘.๓๐	๑๖.๓๐	แผนกก่อสร้างระบบไฟฟ้า กฟส. พุทธมณฑล ปฏิบัติงานปรับปรุงระบบจำหน่าย ๒๒ เครวี บริเวณหน้าสถานีไฟฟ้าพุทธมณฑล๓ - แยกห้วยพลู	- BEU 25-07 วิทยาลัยการอาชีพ	- BEU025-08	นายมานพ สำราญจิตร ๐๖๓-๙๕๕๕๕๑๑
๒.	SLY08	๐๘ ธ.ค. ๖๗	๐๘.๓๐	๑๖.๓๐		- Dis ชั่วคราว หน้าก้วยเดียวไก่ มะระ	- SLY 85-05	

พื้นที่ที่มีผู้ใช้ไฟได้รับผลกระทบ(ไฟดับ)... แนวนถนนศาลายา - บางภาษี (ขาออก) ตั้งแต่ซอยวิทยาลัยการอาชีพ ถึง ทางด่วนมอเตอร์เวย์บางใหญ่-กาญจนบุรี

ผู้ประสานงานการดับไฟ ชื่อ นายจนวนวัฒน์ นิดสูงวงศ์ ตำแหน่ง พชง.๖ โทร ๐๘๒-๔๖๕๓๔๙๙

พื้นที่ ที่ขอตัดไฟปฏิบัติงานมีสายเคเบิลใยแก้วนำแสงของ กฟภ. (หากมีโอกาสชำรุด ผคส.กรส.(ก.๓) จะไปตรวจสอบก่อนปฏิบัติงาน)

๑. มีสายเคเบิลใยแก้วนำแสง ๑.๑ มีโอกาสชำรุด ๑.๒ ไม่มีโอกาสชำรุด

๒. ไม่มีสายเคเบิลใยแก้วนำแสง

๓. พิกัดพื้นที่ดับไฟ

๓.๑ เริ่มต้น Lat ๑๓.๘๐๔๖๕๙ Long ๑๐๐.๓๐๕๐๗

๓.๒ สิ้นสุด Lat ๑๓.๘๕๐๙๔๔ Long ๑๐๐.๓๐๓๑๗๐๓

(นายมาโนช แนนเนื่อ)
ผจก.(ระดับ ๑๑) รษ.ผจก.(ระดับ ๑๐)
กฟส.พุทธมณฑล

สำหรับแผนกควบคุมการจ่ายไฟ (คคฟ.) กฟผ.๓
เรียน อก.ปบ.(ก.๓)

คคฟ. พิจารณาแล้วเห็นควร

- อนุมัติให้ดับไฟตามคำขอข้อ 1 พิดเตอร์ PFC02 จาก PFC 25-07 ถึง PFC 025-08
ในวันที่ 08 ธ.ค. 67 ตั้งแต่เวลา 08.30 น. ถึง 16.30 น. ตามใบสั่งทำสวิตซ์ซึ่งเลขที่ 1864
- อนุมัติให้ดับไฟตามคำขอข้อ 2 พิดเตอร์ SLYB จาก PLS 10.001 ถึง PLS 10.005
ในวันที่ 08 ธ.ค. 67 ตั้งแต่เวลา 08.30 น. ถึง 16.30 น. ตามใบสั่งทำสวิตซ์ซึ่งเลขที่
- อนุมัติให้ดับไฟตามคำขอข้อ พิดเตอร์ จาก ถึง
ในวันที่ ตั้งแต่เวลา น. ถึง น. ตามใบสั่งทำสวิตซ์ซึ่งเลขที่
- อนุมัติให้ดับไฟตามคำขอข้อ พิดเตอร์ จาก ถึง
ในวันที่ ตั้งแต่เวลา น. ถึง น. ตามใบสั่งทำสวิตซ์ซึ่งเลขที่

พนักงานศูนย์ฯ นาย วัชรินทร์ เชนมิ่ง ประธานงานการขอดับไฟกับ นาย สุวิวัฒน์ นิตยง วัฒน

(นาย สุวิวัฒน์ นิตยง วัฒน)
อ.ค. 5 บ.ท.น. ร.ผ. ค.พ.

สำหรับผู้อนุมัติ

ที่ ก.๓ กปบ.(คฟ.)
เรียน ผจก. กฟผ. นทท
อก.บช.(ก.๓),

ขั้นตอนการสวิตซ์ซึ่ง 3 แผ่น
แผนผังแนบ 2 แผ่น

ผจพ. (สถานี)



เพื่อทราบ และจัดพนักงานเข้าปฏิบัติงานร่วมกับศูนย์ฯ นครปฐม
ตั้งแต่วันที่ - น. เป็นต้นไป จนกว่างานจะแล้วเสร็จ

อนุมัติ และแจ้ง จป. เพื่อตรวจสอบความปลอดภัย
พร้อมทั้งลงข้อมูลแจ้งแผนดับไฟลงใน www.pea.co.th



(นายเลอพงศ์ แก่นจันทร์)
รท.ปบ.(ก3) ปฏิบัติงานแทน อก.ปบ.(ก3)

ใบสั่งทำสวิตชิง

1. สถานที่ทำงาน	บริเวณหน้าก๊วยเดี่ยวไถ่ระยะ ถึง DIS UG มอเตอร์เวย์					
2. กำหนดวันที่ทำงาน	8 ธ.ค. 67	เวลา	08.30 น.	ถึง	16.30 น.	
3. ผู้ขอทำงาน	กฟส.พทช.	งานที่ทำ	ปรับปรุงระบบจำหน่าย	ตามใบขอปฏิบัติงาน	1864/2567	
4. เตรียมการสวิตชิงโดย	นายวีรวัชร เสมามิ่ง			วันที่	7 ธันวาคม 2567	
5. ตรวจสอบสวิตชิงโดย				วันที่	7 ธันวาคม 2567	
6. อนุมัติสวิตชิงโดย				วันที่	7 ธันวาคม 2567	
7. สั่งทำสวิตชิงโดย					1. มอศิริภทร,นางสาวสุกัษชา,นายขุนทอง,นายศักดิ์สิทธิ์,นายพนิต (กะ1 00.00 น. - 08.00 น.) 2. นายศุภสวัสดิ์,นายอนุสรณ์,นายธนิศ,นายวรรณพงษ์,นายมนิษ (กะ2 08.00 น. - 16.00 น.) 3. นายจิรวัดน์,นายวัฒนา,นายพิชชา,นายวีรวัชร,นายอมร (กะ3 16.00 น. - 24.00 น.)	

ที่	รหัสอุปกรณ์	สภาพอุปกรณ์ ปกติก่อน ดำเนินการ	ดำเนินการ	เวลา	ผู้ดำเนินการ	ผู้สั่งการ	หมายเหตุ
1	ตรวจสอบอุปกรณ์ป้องกันและอุปกรณ์ตัดตอนก่อนทำสวิตชิง						
2	SLY-TP1	"OLTC" Auto	"OLTC" Manual		SLY	-	-
3	SLY-TP2	"OLTC" Auto	"OLTC" Manual		SLY	-	-
4	SLY04VB-01	"ON" Auto Reclose	"OFF" Auto Reclose		SLY	-	-
5	SLY08VB-01	"ON" Auto Reclose	"OFF" Auto Reclose		SLY	-	-
6	SLY09VB-01	"ON" Auto Reclose	"OFF" Auto Reclose		SLY	-	-
7	BEU-TP1	"OLTC" Auto	"OLTC" Manual		BEU	-	-
8	BEU02VB-01	"ON" Auto Reclose	"OFF" Auto Reclose		BEU	-	-
9	ย้ายโหลด BEU 2 กลับจาก SLY 9 (ลดโหลดหม้อแปลงสถานีฯบางเลน 2 ไร่อยู่)						
10	BEU02VB-01	ปลด	สับ คง OFF Auto Reclose		BEU	-	-
11	BEU02S-07	สับ	ปลด, ล็อคคาน		พทช.	-	SF6 วิทยาลัยการอาชีพ
12	ย้ายโหลด SLY 8 บางส่วนไปจ่ายจาก SLY 4						
13	SLYBVB-01	ปลด	สับ		SLY	-	ขนานบัส
14	SLY04S-05	ปลด	สับ		พทช.	-	SF6 คลองข่อยบน
15	DIS ชั่วคราว SLY 8	สับ	ปลด(ใช้โหลดบัสเตอร์)		พทช.	-	DIS ชั่วคราวหน้าก๊วยเดี่ยวไถ่ระยะ
16	SLYBVB-01	สับ	ปลด -		SLY	-	ขนานบัส
17	เมื่อพร้อมดับไฟทำงาน						
18	SLY08S-05	สับ	ปลด(ใช้โหลดบัสเตอร์)		พทช.	-	DIS UG.มอเตอร์เวย์
19	SLY08S-04	สับ	ปลด(ใช้โหลดบัสเตอร์)		พทช.	-	DIS UG.มอเตอร์เวย์
20	BEU02S-08	สับ	ปลด(ใช้โหลดบัสเตอร์)		พทช.	-	DIS UG มอเตอร์เวย์
21	BEU02S-09	สับ	ปลด(ใช้โหลดบัสเตอร์)		พทช.	-	DIS UG มอเตอร์เวย์
22	แจ้งพื้นที่ไฟดับให้หน่วยงานรับทราบ						
23	แจ้งหน่วยงานเทสไฟ ซ็อตกราวด์ จุด G1						
24	แจ้งหน่วยงานเทสไฟ ซ็อตกราวด์ จุด G2						
25	แจ้งหน่วยงานเทสไฟ ซ็อตกราวด์ จุด G3						
26	แจ้งหน่วยงานเทสไฟ ซ็อตกราวด์ จุด G4						
27	เมื่อไฟฟ้าหน้างาน ทำการเทสไฟ และซ็อตกราวด์ ตรวจสอบไฟดับเรียบร้อยทุกจุด พร้อมให้ลง WE SAFE ให้เรียบร้อย						
28	แจ้งชุดปฏิบัติงานทำงานได้						
29	SLY-TP1	"OLTC" Manual	"OLTC" Auto		SLY	-	-

ที่	รหัสอุปกรณ์	สภาพอุปกรณ์ ปกติก่อน ดำเนินการ	ดำเนินการ	เวลา	ผู้ดำเนินการ	ผู้สั่งการ	หมายเหตุ
30	SLY-TP2	"OLTC" Manual	"OLTC" Auto		SLY		-
31	SLY04VB-01	"OFF" Auto Reclose	"ON" Auto Reclose		SLY		-
32	SLY08VB-01	"OFF" Auto Reclose	"ON" Auto Reclose		SLY		-
33	SLY09VB-01	"OFF" Auto Reclose	"ON" Auto Reclose		SLY		-
34	BEU-TP1	"OLTC" Manual	"OLTC" Auto		BEU		-
35	BEU02VB-01	"OFF" Auto Reclose	"ON" Auto Reclose		BEU		-
สิ้นสุด Switching ช่วงเช้า							
33	เมื่อชุดปฏิบัติงาน ทำงานเสร็จเรียบร้อยทุกชุด พร้อมจ่ายไฟ						
34	แจ้งหน่วยงาน ปลดช็อตกราวด์ จุด G1						
35	แจ้งหน่วยงาน ปลดช็อตกราวด์ จุด G2						
36	แจ้งหน่วยงาน ปลดช็อตกราวด์ จุด G3						
37	แจ้งหน่วยงาน ปลดช็อตกราวด์ จุด G4						
38	SLY-TP1	"OLTC" Auto	"OLTC" Manual		SLY		-
39	SLY-TP2	"OLTC" Auto	"OLTC" Manual		SLY		-
40	SLY04VB-01	"ON" Auto Reclose	"OFF" Auto Reclose		SLY		-
41	SLY08VB-01	"ON" Auto Reclose	"OFF" Auto Reclose		SLY		-
42	SLY09VB-01	"ON" Auto Reclose	"OFF" Auto Reclose		SLY		-
43	BEU-TP1	"OLTC" Auto	"OLTC" Manual		BEU		-
44	BEU02VB-01	"ON" Auto Reclose	"OFF" Auto Reclose		BEU		-
45	เมื่อพร้อมจ่ายไฟ						
46	SLY08S-05	ปลด	สับ		พทจ.		DIS UG.มอเตอร์เวย์
47	SLY08S-04	ปลด	สับ		พทจ.		DIS UG.มอเตอร์เวย์
48	BEU02S-08	ปลด	สับ		พทจ.		DIS UG มอเตอร์เวย์
49	BEU02S-09	ปลด	สับ		พทจ.		DIS UG มอเตอร์เวย์
50	ย้ายโหลด BEU 2 ไปจ่ายจาก SLY 9 (ลดโหลดหม้อแปลงสถานี"บางเลน 2)						
51	BEU02S-07	ปลด	สับ		พทจ.		SF6 วิทยาลัยการอาชีพ
52	BEU02VB-01	สับ	ปลด		BEU		-
53	ย้ายโหลด SLY 8 บางส่วนไปจ่ายจาก SLY 4						
54	SLYBVB-01	ปลด	สับ		SLY		- ขนानบัส
55	DIS ชั่วคราว SLY 8	ปลด	สับ		พทจ.		DIS ชั่วคราวหน้าก้วยเดี่ยวไถ่มะระ
56	SLY04S-05	สับ	ปลด, ล็อคคาน		พทจ.		SF6 คลองขอยบน
57	SLYBVB-01	สับ	ปลด		SLY		- ขนानบัส
58	SLY-TP1	"OLTC" Manual	"OLTC" Auto		SLY		-
59	SLY-TP2	"OLTC" Manual	"OLTC" Auto		SLY		-
60	SLY04VB-01	"OFF" Auto Reclose	"ON" Auto Reclose		SLY		-
61	SLY08VB-01	"OFF" Auto Reclose	"ON" Auto Reclose		SLY		-
62	SLY09VB-01	"OFF" Auto Reclose	"ON" Auto Reclose		SLY		-
63	BEU-TP1	"OLTC" Manual	"OLTC" Auto		BEU		-
64	BEU02VB-01	"OFF" Auto Reclose	"ON" Auto Reclose		BEU		-

แผนผัง ก้อนดับไฟ บริเวณ ปากซอย ว.การอาชีพฯ - สะพานมอเตอร์เวย์

**ชุดงาน ผกส.กฟส.พุทธมณฑล ปฏิบัติงานย้ายจุดติดตั้ง SF6 SLY08S-03 เซียงกงคลอง โยง **

วันอาทิตย์ที่ 8 ธันวาคม 2567 เวลา 08.00 - 17.00 น.

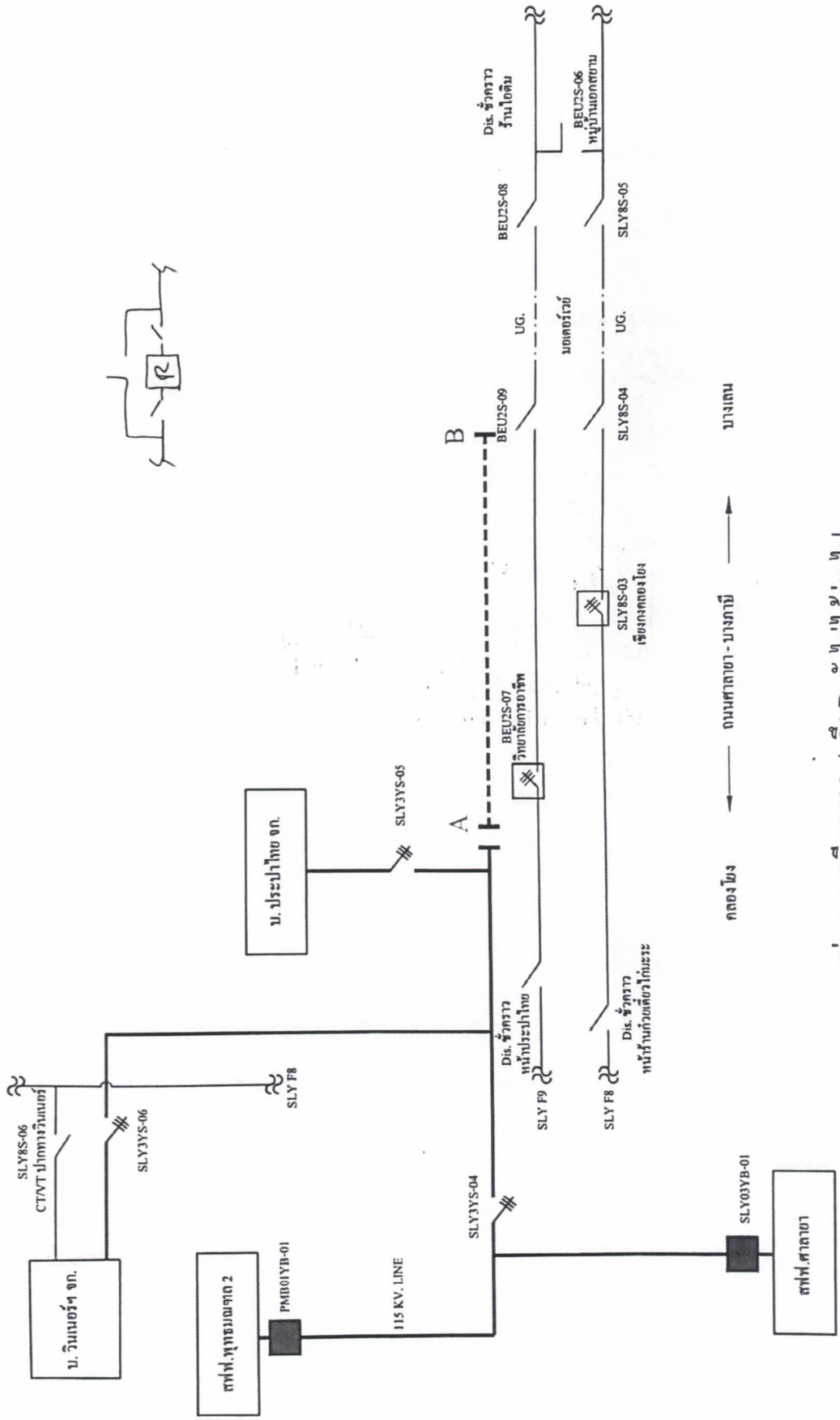

หมายเหตุ สายส่ง 115KV จากจุด A ถึง B ยังไม่ได้จ่ายไฟ

แผนผัง หลักระดับไฟ บริเวณ ปากซอย ว.การอาชีพฯ - สะพานมอเตอร์เวย์
 **ชุดงาน ผก.ท.พ.ศ.พุทธมณฑล ปฏิบัติงานย้ายจุดติดตั้ง SF6 SLY08S-03 เซียงกงคลองโยง **
 วันอาทิตย์ที่ 8 ธันวาคม 2567 เวลา 08.00 - 17.00 น.

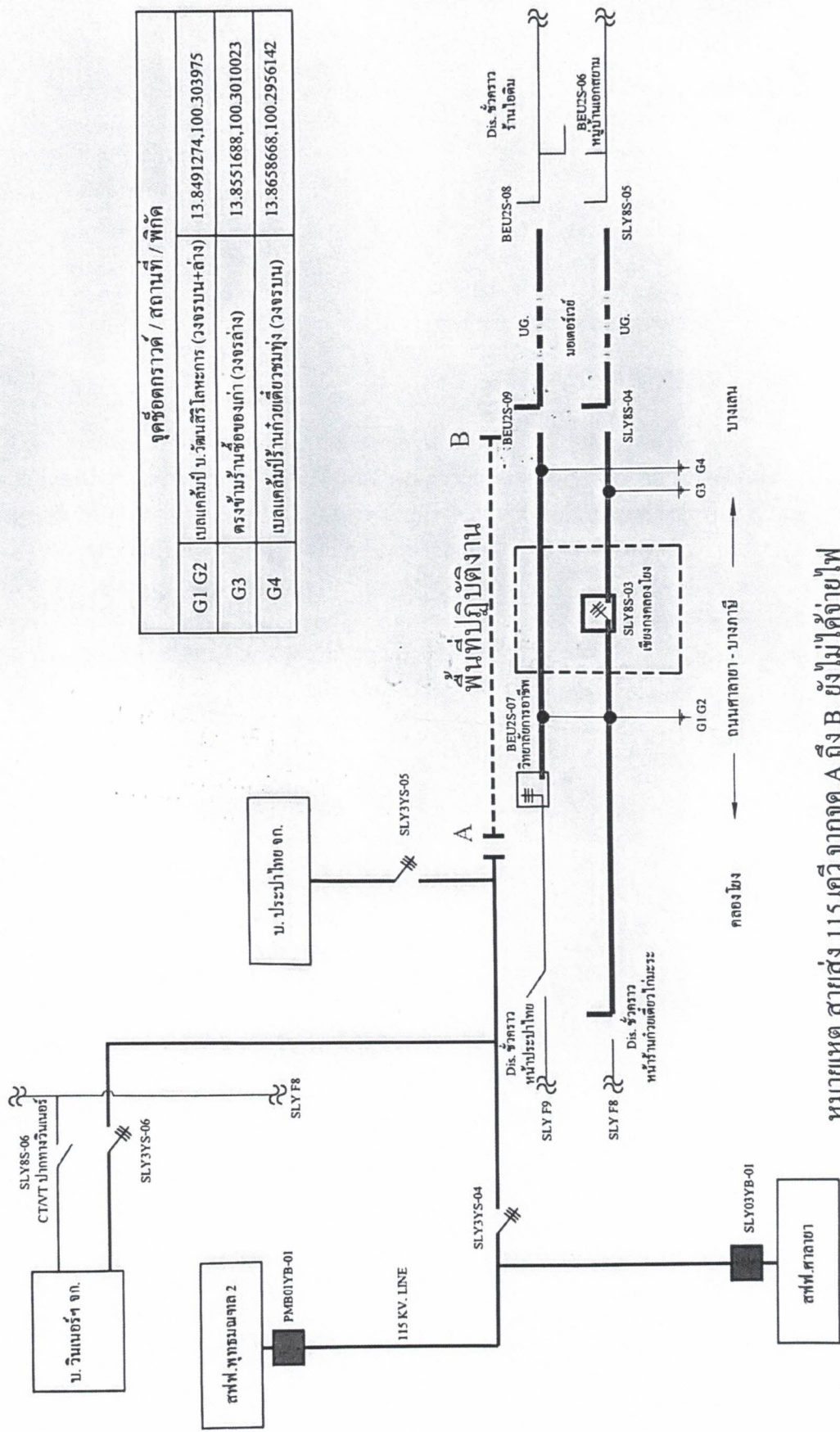

จุดชื่อตกราวด์ / สถานที่ / พิกัด	
G1 G2	เขตเทศบาล บ.วัดนริสิโรหะการ (วงรอบบน+ล่าง) 13.8491274,100.303975
G3	ตรงข้ามบ้านช่อของเก่า (วงรต่ำ) 13.8551688,100.3010023
G4	เขตเทศบาลบ้านกวดเคียวรวมทุ่ง (วงรอบบน) 13.8658668,100.2956142

หมายเหตุ สายส่ง 115 KV จากจุด A ถึง B ยังไม่ได้จ่ายไฟ



การไฟฟ้าส่วนภูมิภาค
PROVINCIAL ELECTRICITY AUTHORITY

จาก ผกส.กฟส.พุทธมณฑล

เลขที่ ก.๓ พทท.(กส) /๒๕๖๗

เรื่อง ขออนุมัติดับกระแสไฟฟ้าเพื่อปฏิบัติงาน
สิ่งที่ส่งมาด้วย แผนผังบริเวณที่ขอดับกระแสไฟฟ้า

ถึง ผจก.กฟส.พุทธมณฑล

วันที่ ๑๓ พฤศจิกายน ๒๕๖๗

เรียน ผจก.กฟส.พุทธมณฑล

ด้วยในวันอาทิตย์ที่ ๘ ธันวาคม ๒๕๖๗ เวลา ๐๘.๓๐ น. ถึงเวลา ๑๖.๓๐ น. ผกส.กฟส.พทท. มีแผนงานดับกระแสไฟฟ้า เพื่อย้ายจุดติดตั้งสวิตซ์ตัดตอนชนิด SF๖ บริเวณหน้าโครงการจัดสรรที่ดิน นายวีระเดช วชิรมณีกุล หมู่ที่ ๕ ตำบลคลองโยง งานที่ปฏิบัติครั้งนี้ คือรื้อถอน/ติดตั้ง สวิตซ์ตัดตอนชนิด SF๖ พร้อมอุปกรณ์ประกอบ จำนวน ๑ ชุด และปรับปรุงระบบจำหน่ายเพื่อความมั่นคงของระบบจำหน่ายไฟฟ้า โดยจะต้องมีการ ดับ / จ่ายกระแสไฟฟ้า ด้าน แรงสูง แรงต่ำ (ตามผังแนบ)

ทั้งนี้ ผกส.กฟส.พุทธมณฑล ขอให้ ผบ.กฟส.พทท. พิจารณาการดับกระแสไฟฟ้าในครั้งนี้ สามารถดำเนินการดับได้หรือไม่ เพื่อ ผกส.กฟส.พทท. จะได้แจ้งผู้ควบคุมงานให้ทราบ โดย ผกส. ได้มอบหมาย ให้ นายมานพ สำราญจิตร พชง.๗ ผกส. หมายเลขโทรศัพท์ ๐๖๓ ๙๔๕ ๕๕๑๑ เป็นผู้ควบคุมงานและ ประสานงานในการดับกระแสไฟฟ้าให้เป็นไปด้วยความเรียบร้อย และแล้วเสร็จตามกำหนดเวลาที่กำหนด

จึงเรียนมาเพื่อโปรดพิจารณา และแจ้งส่วนที่เกี่ยวข้องดำเนินการต่อไป

ณว ๘๑๖
(นายสุรชัย มั่งคิลป์)
ผ.กส.กฟส.พุทธมณฑล

ผบ. , ผกส.

- อนุมัติและแจ้งส่วนที่เกี่ยวข้องดำเนินการ
- ผบ. ตรวจสอบและประกาศดับกระแสไฟฟ้า
- ผกส. ประสานงาน ผบ.ต่อไป

(นายไพรัช พุ่มวงศ์)

ชจก.(ท) ปฏิบัติงานแทน
ผจก.กฟส.พุทธมณฑล

แผนก่อสร้าง

๑๕๙๕๒ , ๑๕๙๕๑

๑๖๓-๖๐ ๔๐๐ ๗๗๗-๖๗๗๗ ๑๐๐๐ ๗๗