

เลขที่ ก.๓ น.ปบ.(ชบ) 681/๒๕๖๒  
ชื่อผู้รับ นายถิภพงษ์ วงษ์พันธุหา  
ชื่อผู้ส่ง นายวัฒนาว มหารมย์

วันที่ ๒๐ กุมภาพันธ์ ๒๕๖๒  
ตำแหน่ง อ.ก.ปบ.(ก.๓)  
ตำแหน่ง รจก.(ท).นปบ.ปฏิบัติงานแทน ผจก.นปบ.

ด้วยการไฟฟ้า อ.บ้านโป่ง จะขอตัดไฟเพื่อปฏิบัติงาน เพื่อปรับปรุงระบบจำหน่าย สถานีไฟฟ้า บ้านโป่ง ๒ ตามแผนผัง  
สิ่งเขบนแบบ จำนวน ๑ แผ่น ดังนี้

ที่	ฟีดเดอร์	วัน/เดือน/ปี	ตั้งแต่เวลา	ถึงเวลา	ลักษณะงานที่ปฏิบัติ/บริเวณ	จาก	ถึง	ผู้ควบคุมงาน
๑.	BPB ๕	๑๐ มีนาคม ๒๕๖๒	๐๘.๓๐ น.	๑๖.๓๐ น.	ปรับปรุงระบบจำหน่าย	DIS BPB ๕S-๐๑	SF.๖ BPB ๕S-๐๔ ตรงข้าม ต. อำนวยยนต์	นายจรัส ศรีมงคล
๒.	BPB ๗	๑๐ มีนาคม ๒๕๖๒	๐๘.๓๐ น.	๑๖.๓๐ น.	ปรับปรุงระบบจำหน่าย	DIS BPB ๗S-๐๑	Dis BPB ๗S-๐๖ หน้า รร.ศิริ Dis สัมพันธ์ BPB ๗S-๐๑ Dis BPB ๗S-๐๕, BPB ๗S-๐๒	นายจรัส ศรีมงคล

พื้นที่ที่มีผู้ใช้ไฟได้รับผลกระทบ(ไฟดับ) แยกเข้าวัดดอนเสลา.- สีแยกไฟแดง โรงแรมไทยนำ โรงแรมสวีทศรีม. โรงแรมปาร์คอิน

ผู้ประสานงานการดับไฟ ชื่อ นายสมนิตี กองธรรม ตำแหน่ง พชง.ระดับ ๗ โทร. ๐๘๑-๙๔๑๗๓๙๔

พื้นที่ ที่ขอตัดไฟปฏิบัติงานมีสายเคเบิลใยแก้วนำแสงของ กฟภ. (หากมีโอกาสชำรุด ผศส.กรส.(ก.๓) จะไปตรวจสอบก่อนปฏิบัติงาน)

๑. มีสายเคเบิลใยแก้วนำแสง ๑.๑ มีโอกาสชำรุด ๑.๒ ไม่มีโอกาสชำรุด  
 ๒. ไม่มีสายเคเบิลใยแก้วนำแสง



(นายวัฒนาว มหารมย์.)

ตำแหน่ง รจก.(ท).นปบ.ปฏิบัติงานแทน ผจก.นปบ.

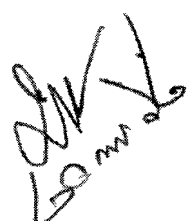

สำหรับแผนกควบคุมการจ่ายไฟ (ผคฟ.) กฟภ.๓  
เรียน อ.ก.ปบ.(ก.๓)

ผคฟ. พิจารณาแล้วเห็นควร

อนุมัติให้ดับไฟตามคำขอข้อ 1 ฟีดเดอร์ BPB05 จาก BPB 5S-01 ถึง BPB 5S-04  
ในวันที่ 10 มี.ค. 62 ตั้งแต่เวลา 08.30 น. ถึง 16-30 น. ตามใบสั่งทำสวิชชิงเลขที่ 291

อนุมัติให้ดับไฟตามคำขอข้อ 2 ฟีดเดอร์ BPB07 จาก BPB 7S-01 ถึง BPB 7S-06, BPB 7S-02  
ในวันที่ 10 มี.ค. 62 ตั้งแต่เวลา 08.30 น. ถึง 16-30 น. ตามใบสั่งทำสวิชชิงเลขที่ BPB 7S-04, BPB 7S-05

พนักงานศูนย์ฯ นาย จิรัชชัย นอร์ธา ประสานงานการขอตัดไฟกับ นายสมนิตี กองธรรม

จิรัชชัย นอร์ธา  
(รจก.๖ ปฏิบัติงานแทน นย.๑๖.)

สำหรับผู้อนุมัติ

ที่ ก.๓ กปบ.(คฟ.) 681  
เรียน ผจก. กฟภ. นปบ.

อก.บช.(ก.๓), อก.ว.ว.(ก.๓)

อนุมัติ และแจ้ง จป. เพื่อตรวจสอบความปลอดภัย

พร้อมทั้งลงข้อมูลแจ้งแผนดับไฟลงใน www.pea.co.th

(นางสาวอรุณศรี คักดีพัฒนา)

ขั้นตอนการสวิชชิง 2 แผ่น  
แผนผังแบบ 1 แผ่น

ผจก. (สถานี)

เพื่อทราบ และจัดพนักงานเข้าปฏิบัติงานร่วมกับศูนย์ฯ นครปฐม  
ตั้งแต่เวลา - น. เป็นต้นไป จนกว่างานจะแล้วเสร็จ

## ใบสั่งทำสวิตชิง

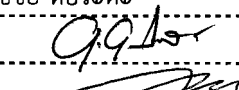
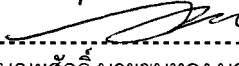
1. สถานที่ทำงาน	แยกวัดดอนเสลา - สีแยกไฟแดง โรงแรมไทยนำ โรงแรมสวีทตรีม โรงแรมปาร์คอิน		
2. กำหนดวันที่ทำงาน	10 มี.ค. 62	ระหว่าง 08.30 น.	ถึง 16.30 น.
3. ผู้ขอทำงาน	บปง.	งานที่ทำ	ปรับปรุงระบบจำหน่าย ตามใบขอปฏิบัติงาน 291/62
4. เตรียมการสวิตชิงโดย	นายสิทธิชัย หอระตะ		วันที่ 5 มีนาคม 2562
5. ตรวจสอบสวิตชิงโดย			วันที่ 5 มี.ค. 62
6. อนุมัติสวิตชิงโดย			วันที่ 6 มี.ค. 62
7. สั่งทำสวิตชิงโดย	1. นายกฤษณะศักดิ์, นายขุนทอง, นายพนิต, นายนครินทร์ (กะ1 00.00 น. - 08.00 น.) 2. นายสิทธิชัย, นายอนุสรณ์, นายศักดิ์สิทธิ์, นายมโนช (กะ2 08.00 น. - 16.00 น.) 3. นายสถาพร, นายธนิต, นายณัฐกาญจน์, นายสามารถ (กะ3 16.00 น. - 24.00 น.)		

ที่	รหัสอุปกรณ์	สภาพอุปกรณ์ ปกติก่อน ดำเนินการ	ดำเนินการ	เวลา	ผู้ดำเนินการ	ผู้สั่งการ	หมายเหตุ
1	ตรวจสอบอุปกรณ์และสวิตก่อนการ Switching						
2	BPB01VB-01	On Auto Reclose	Off Auto Reclose		BPB		L = 3.10 MW
3	BPB05VB-01	On Auto Reclose	Off Auto Reclose		BPB		L = 5.16 MW
4	BPB07VB-01	On Auto Reclose	Off Auto Reclose		BPB		L = 4.64 MW
5	BPB08VB-01	On Auto Reclose	Off Auto Reclose		BPB		L = 1.1 MW
6	BPB09VB-01	On Auto Reclose	Off Auto Reclose		BPB		L = 3.12 MW
7	ย้ายโหลด BPB07 บางส่วน ไปจ่ายจาก BPB08						
8	BPB07S-03	ปลด	ล๊ับ		บปง.		Dis ไทยนำ (ข้ามถนน)
9	BPB07S-02	ล๊ับ	ปลด(ใช้โหลดบัสเตอร์)		บปง.		Dis หน้าไทยนำ
10	ย้ายโหลด BPB07 บางส่วน ไปจ่ายจาก BPB09						
11	BPB07S-08	ปลด	ล๊ับ		บปง.	scada	SF6 ตรงข้ามร้านเหว่า
12	BPB07S-06	ล๊ับ	ปลด(ใช้โหลดบัสเตอร์)		บปง.		Dis หน้าโรงแรมศิริสัมพันธ์
13	ย้ายโหลด BPB05 บางส่วน ไปจ่ายจาก BPB01						
14	BPB05S-09	ปลด	ล๊ับ		บปง.		SF6 สถานีตำรวจบ้านโป่ง
15	BPB05S-04	ล๊ับ	ปลด, ล็อคคาน		บปง.		SF6 ตรงข้ามต.อำนวยการ
16	ตรวจสอบ Dis BPB05S-03 และ Dis BPB03S-03, BPB7S-04, BPB7S-05 4ตัวเปิดคาน OPEN						
17	เมื่อหน้างานพร้อมดับไฟเพื่อปฏิบัติงาน						
18	BPB05VB-01	ล๊ับ	ปลด		BPB		
19	BPB07VB-01	ล๊ับ	ปลด		BPB		
20	BPB05S-01	ล๊ับ	ปลด		บปง.		Posthead F5
21	BPB07S-01	ล๊ับ	ปลด		บปง.		Posthead F7
22	BPB08S-03	ล๊ับ	ปลด(ใช้โหลดบัสเตอร์)		บปง.	๕	Dis ตรงข้ามปาร์คอิน
23	BPB08S-04	ล๊ับ	ปลด(ใช้โหลดบัสเตอร์)		บปง.		Dis ตรงข้ามสวีทตรีม
24	แจ้งชุดทำงานให้ทำการ Test ไฟพร้อม Shortground จุด G1 เวลา.....น.ชื่อผู้ช็อตกราวด์.....						
25	แจ้งชุดทำงานให้ทำการ Test ไฟพร้อม Shortground จุด G2 เวลา.....น.ชื่อผู้ช็อตกราวด์.....						
26	แจ้งชุดทำงานให้ทำการ Test ไฟพร้อม Shortground จุด G3 เวลา.....น.ชื่อผู้ช็อตกราวด์.....						
27	แจ้งชุดทำงานให้ทำการ Test ไฟพร้อม Shortground จุด G4 เวลา.....น.ชื่อผู้ช็อตกราวด์.....						
28	แจ้งพื้นที่ดับไฟให้ผู้ควบคุมงานทราบ แล้วแจ้งผู้ควบคุมให้ปฏิบัติได้						
29	BPB01VB-01	Off Auto Reclose	On Auto Reclose		BPB		
30	BPB08VB-01	Off Auto Reclose	On Auto Reclose		BPB		

ที่	รหัสอุปกรณ์	สภาพอุปกรณ์ ปกติก่อน ดำเนินการ	ดำเนินการ	เวลา	ผู้ดำเนินการ	ผู้สั่งการ	หมายเหตุ
31	BPB09VB-01	Off Auto Reclose	On Auto Reclose		BPB		
สิ้นสุดสวิตชิงช่วงแรก							
32	เมื่อชุดทำงานปฏิบัติงานแล้วเสร็จพร้อมย้ายโหลดกลับ						
33	แจ้งชุดทำงานให้ปลด Shortground จุด G1 เวลา.....น.ชื่อผู้ปลดช็อตกราวด์.....						
34	แจ้งชุดทำงานให้ปลด Shortground จุด G2 เวลา.....น.ชื่อผู้ปลดช็อตกราวด์.....						
35	แจ้งชุดทำงานให้ปลด Shortground จุด G3 เวลา.....น.ชื่อผู้ปลดช็อตกราวด์.....						
36	แจ้งชุดทำงานให้ปลด Shortground จุด G4 เวลา.....น.ชื่อผู้ปลดช็อตกราวด์.....						
37	BPB01VB-01	On Auto Reclose	Off Auto Reclose		BPB		
38	BPB08VB-01	Off Auto Reclose	On Auto Reclose		BPB		
39	BPB09VB-01	On Auto Reclose	Off Auto Reclose		BPB		
40	BPB05S-01	ปลด	สับ		บปง.		Posthead F5
41	BPB07S-01	ปลด	สับ		บปง.		Posthead F7
42	BPB05VB-01	ปลด	สับ คง Manual		BPB		
43	BPB07VB-01	ปลด	สับ คง Manual		BPB		
<del>44</del>	<del>BPB08S-03</del>	<del>ปลด</del>	<del>สับ</del>		<del>บปง.</del>	<del>DIS</del>	<del>ตรงข้ามปาร์คอิน บ.ค.ค.</del>
<del>45</del>	<del>BPB08S-04</del>	<del>ปลด</del>	<del>สับ</del>		<del>บปง.</del>	<del>DIS</del>	<del>ตรงข้ามสวิตครีม</del>
46	ย้ายโหลด BPB05 บางส่วน กลับจาก BPB08						
47	BPB05S-04	ปลด, ล็อคคาน	สับ		บปง.		SF6 ตรงข้ามต.อำนาจยานต์
48	BPB05S-09	สับ	ปลด, ล็อคคาน		บปง.		SF6 สถานีฯ ตำรวจบ้านโป่ง
49	ย้ายโหลด BPB07 บางส่วน กลับจาก BPB09						
50	BPB07S-06	ปลด	สับ		บปง.		Dis หน้าโรงแรมศิริสัมพันธ์
51	BPB07S-08	สับ	ปลด		บปง.	scada	SF6 ตรงข้ามร้านเหว่า
52	ย้ายโหลด BPB07 บางส่วน กลับจาก BPB08						
53	BPB07S-02	ปลด	สับ		บปง.		Dis หน้าไถยนต์นำ
54	BPB07S-03	สับ	ปลด(ใช้โหลดบัสเตอร์)		บปง.		Dis ไถยนต์นำ (ข้ามถนน)
55	BPB01VB-01	Off Auto Reclose	On Auto Reclose		BPB		L = 3.10 MW
56	BPB05VB-01	Off Auto Reclose	On Auto Reclose		BPB		L = 5.16 MW
57	BPB07VB-01	Off Auto Reclose	On Auto Reclose		BPB		L = 4.64 MW
58	BPB08VB-01	Off Auto Reclose	On Auto Reclose		BPB		L = 1.1 MW
59	BPB09VB-01	Off Auto Reclose	On Auto Reclose		BPB		L = 3.12 MW
*****สิ้นสุด Switching ทั้งหมด*****							

## แผนผัง Singleline Diagram แสดงพื้นที่ดับกระแสไฟและจุดช็อตกราวด์

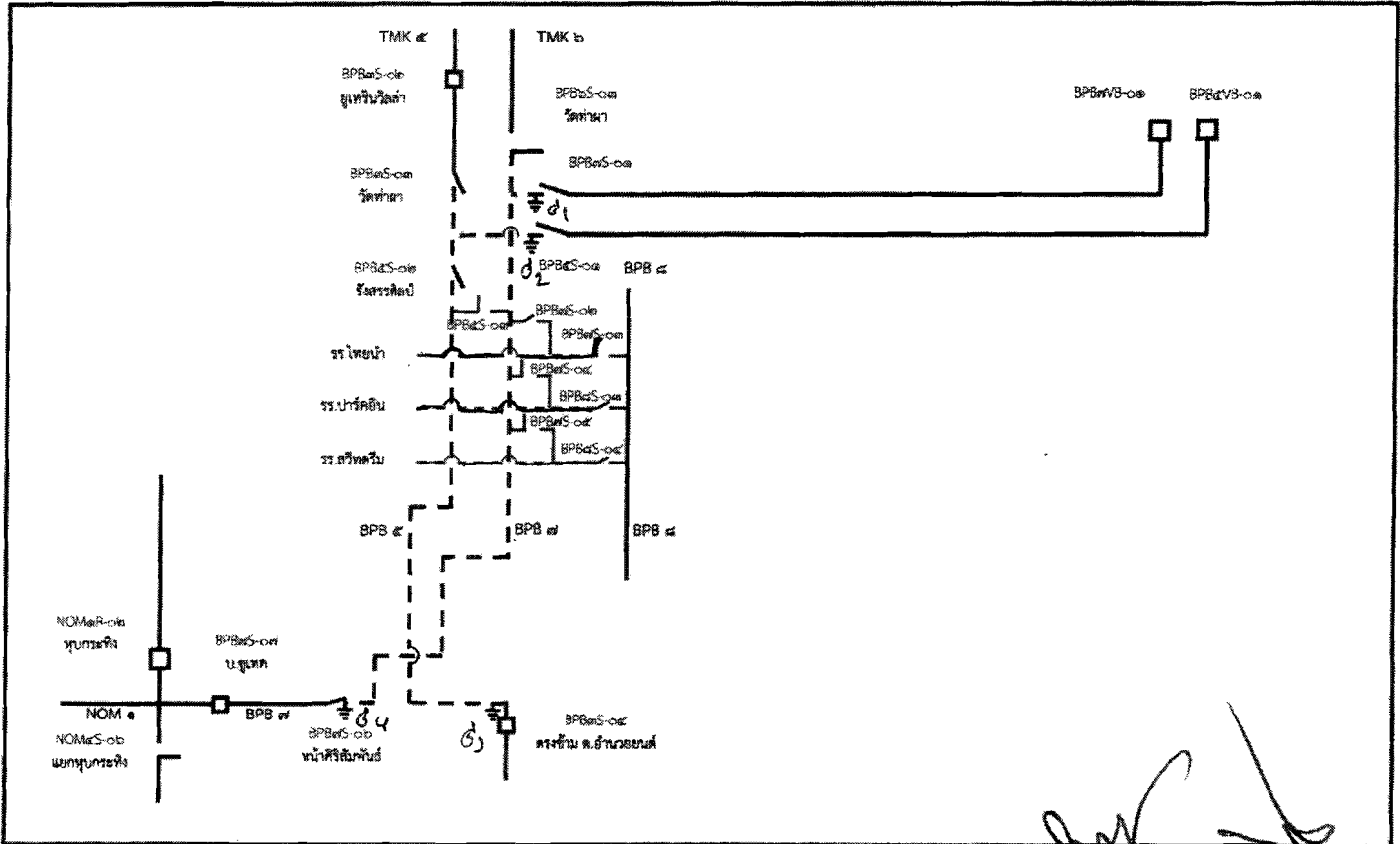

*Handwritten signature and date*  
20/10/25

- หมายเหตุ
- เส้นแสดงพื้นที่ดับกระแสไฟฟ้าเพื่อปฏิบัติงาน
  - ⊥ ตำแหน่งจุด Short Ground
  - ⊢⊢ จุดตัดเคเบิ้ล

ผู้ควบคุมงาน นายจรัส ศรีมงคล  
 ผู้ Short Ground นายวิรัชพงษ์ สวัสดิ์คณา  
 จป. นายพลกิจ จงวัชรสถิตย์