



การไฟฟ้าส่วนภูมิภาค
PROVINCIAL ELECTRICITY AUTHORITY

วิทยุขอตัดไฟ

Switching Deadline

17 พ.ค. 62

เลขที่ ก.๓ กบข.(ปอ) ๑๐๗๕ /๒๕๖๒
ชื่อผู้รับ นายภักพงษ์ วงศ์พันธุธา
ชื่อผู้ส่ง

วันที่ 13 พ.ค. 2562
ตำแหน่ง อก.ปบ.(ก๓)
ตำแหน่ง

ด้วย กบข.(ก.๓) จะขอตัดไฟเพื่อปฏิบัติงาน ใน ระบบจำหน่าย/สายส่ง/สถานีไฟฟ้า ช่วง สายส่ง โล้น สฟ.ดอนเจดีย์ ตามแผนผังสังเขป จำนวน.....ด.....แผ่น ดังนี้ ถึง สฟ.เลขาวิทยุ และ สฟ.ด่านช้าง

ที่	พิดเคอร์	วัน/เดือน/ปี	ตั้งแต่เวลา	ถึงเวลา	ลักษณะงานที่ปฏิบัติและบริเวณ	จาก	ถึง	ผู้ควบคุมงาน
๑	๑๑๕ เควี.	๑๘ พ.ค. ๒๕๖๒	๑๐.๐๐ น.	๑๖.๐๐ น.	ยอทโล้นกระแสเข้า ๑๑๕ เควี ผปอ. กบข.(ก.๓) เข้าดำเนินการแก้ไข ลูกถ้วย ๑๑๕ เควี ขำรุก ดันเสาที่ ๖๓๕(ร้านศรารวิสดูก่อสร้าง บ้านหนองขาม) และ แก้ไขสาย กราวด์หัวเสา ๑๑๕ เควี หลุด ดันเสาที่ ๑๑ โกล้ สฟ.ดอนเจดีย์	สฟ. ดอนเจดีย์	สฟ.เลขาวิทยุ และ ด่านช้าง	นายอนุชา คำสีดา ๐๙๗-๑๙๗๐๒๗๙

พื้นที่ที่มีผู้ใช้ไฟได้รับผลกระทบ(ไฟดับ).....
ผู้ประสานงานการดับไฟ ชื่อ นายอนุชา คำสีดา ตำแหน่ง พชง.๗ โทร ๐๙๗-๑๙๗๐๒๗๙

ลงชื่อ อนุชา คำสีดา
(นายสมหมาย ชินตวง)
ตำแหน่ง กบข.ปฏิบัติงานแทน อก.ปบ.(ก.๓)

สำหรับแผนกควบคุมการจ่ายไฟ (ผคฟ.) กพก.๓
เรียน อก.ปบ.(ก.๓)

ผคฟ. พิจารณาแล้วเห็นควร
 อนุมัติให้ดับไฟตามคำขอข้อ 1 พิดเคอร์ 115 kv จาก DOA ถึง LIVE DAA
ในวันที่ 18 พ.ค. 62 ตั้งแต่เวลา 10.00 น. ถึง 16.00 น. ตามใบสั่งทำสวิตซ์ซึ่งเลขที่ 659/62
 อนุมัติให้ดับไฟตามคำขอข้อ..... พิดเคอร์..... จาก..... ถึง.....
ในวันที่..... ตั้งแต่เวลา..... น. ถึง..... น. ตามใบสั่งทำสวิตซ์ซึ่งเลขที่.....
 อนุมัติให้ดับไฟตามคำขอข้อ..... พิดเคอร์..... จาก..... ถึง.....
ในวันที่..... ตั้งแต่เวลา..... น. ถึง..... น. ตามใบสั่งทำสวิตซ์ซึ่งเลขที่.....
พนักงนศูนย์ นายศักดิ์สิทธิ์ เจริญระชาต. ประสานงานการขอตัดไฟกับ. วิศวกร อนุชา คำสีดา
ลงชื่อ ศักดิ์สิทธิ์ เจริญระชาต.
(๑๓๖.๖ ปฏิบัติงานแทน ผคฟ.)

สำหรับผู้อนุมัติ
ที่ ก.๓ กปบ.(คฟ.) 1375
เรียน ผจก. กฟส.๑๖, กฟส.๑๘, กฟส.๑๙.
อก.บข.(ก.๓)/อก.กว.(ก.๓)
อนุมัติ และแจ้ง จบ. เพื่อตรวจสอบความปลอดภัย
พร้อมทั้งลงข้อมูลแจ้งแผนดับไฟลงใน www.pea.co.th

ขั้นตอนสวิตซ์ซึ่ง 3 แผ่น
แผนผังแนบ.....แผ่น
ผจฟ. (สถานี.....)
เพื่อทราบ และจัดพนักงานเข้าปฏิบัติงานร่วมกับศูนย์ นครปฐม
ตั้งแต่วันที่.....น. เป็นต้นไป จนกว่างานจะแล้วเสร็จ

ผคฟ.๐๒-(rev.๐๑/๒๕๖๐) 17 พ.ค. 2562
(นางสาวอรอุษา ตักดีพนา)
ชก.ปบ.(ก.๓) ปฏิบัติงานแทน อก.ปบ.(ก.๓)

ส่งทางสารบรรณ
อิเล็กทรอนิกส์
13 พ.ค. 2562

ใบสั่งทำสวิตชิง

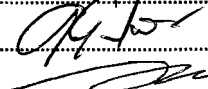
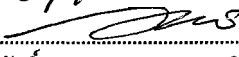
1. สถานที่ทำงาน ช่วงสถานีฯ ดอนเจดีย์ - ด่านช้าง (บริเวณร้านตราครุฑก่อสร้าง ,บ้านหนองขาม)
2. กำหนดวันที่ทำงาน 18 พ.ค. 62 ระหว่าง 10.00 น. ถึง 16.00 น.
3. ผู้ขอทำงาน กบข.(ก.3) งานที่ทำ แก้ไขลูกถ้วย 115 เควี ชำรุด ตามใบขอปฏิบัติงาน 659/2562 และแก้ไขสายกราวด์หัวเสา 115 เควี
4. เตรียมการสวิตชิงโดย นายศักดิ์สิทธิ์ เอี่ยมสะอาด วันที่ 16 พฤษภาคม 2562
5. ตรวจสอบสวิตชิงโดย  วันที่ 16 พ.ค. 62
6. อนุมัติสวิตชิงโดย  วันที่ 17 พ.ค. 62
7. สั่งทำสวิตชิงโดย
1. นายกฤษณะศักดิ์, นายขุนทอง, นายนครินทร์, นายพนิต (กะ1 00.00 น. - 08.00 น.)
 2. นายสิทธิชัย, นายอนุสรณ์, นายมนัส (กะ2 08.00 น. - 16.00 น.)
 3. นายสถาพร, นายธนิต, นายณัฐกาญจน์, นายสามารถ (กะ3 16.00 น. - 24.00 น.)

ที่	รหัสอุปกรณ์	สภาพอุปกรณ์ ปกติก่อน ดำเนินการ	ดำเนินการ	เวลา	ผู้ดำเนินการ	ผู้สั่งการ	หมายเหตุ
ตรวจสอบอุปกรณ์ป้องกันและตัดตอนก่อนทำการ Switching							
1	LWU-TP1	"OLTC" Auto	"OLTC" Manual		LWU	-	โหลด 7.78 MW
2	LWU01VB-01	Auto Re "ON"	Auto Re "OFF"		LWU	-	โหลด 1.41 MW
3	LWU02VB-01	Auto Re "ON"	Auto Re "OFF"		LWU	-	โหลด 2.51 MW
4	LWU04VB-01	Auto Re "ON"	Auto Re "OFF"		LWU	-	โหลด 2.48 MW
5	DAA-TP2	"OLTC" Auto	"OLTC" Manual		DAA	-	-
6	DAA06VB-01	Auto Re "ON"	Auto Re "OFF"		DAA	-	โหลด 4.20 MW
7	DOA-TP1	"OLTC" Auto	"OLTC" Manual		DOA	-	-
8	DOA07R-01	Normal	Nonreclosing, ALT		รถ ดจ.	SCADA	R สระกระโจม
9	UTG-TP2	"OLTC" Auto	"OLTC" Manual		UTG	-	-
10	UTG09R-02	Normal	Nonreclosing, ALT		รถ ลข.		R หนองประตู
11	UTG09R-02	"OLTC" Auto	"OLTC" Manual		รถ ลข.		AVR หนองประตู
12	DOA01YB-01	Auto Re "ON"	Auto Re "OFF"		DOA	-	เบรกเกอร์ 115 เควี
13	DAA05YB-01	Auto Re "ON"	Auto Re "OFF"		DAA	-	เบรกเกอร์ 115 เควี
14	- ย้ายโหลด LWU01 ไปจ่ายจาก DAA09						
15	LWU01S-07	ปลด	สับ		รถ ลข.	SCADA	SF6 บ้านหนองอีเปราะ
16	LWU01VB-01	สับ	ปลด		LWU	-	-
17	- ย้ายโหลด LWU02 บางส่วนไปจ่ายจาก DAA06						
18	DAA08S-04	ปลด, ล็อคคาน	สับ		รถ ดข.		SF6 ไร่สนกล
19	DAA09S-05	สับ	ปลด, ล็อคคาน		รถ ดข.		SF6 บัมน้ำมันใจม่วงใส
20	- ย้ายโหลด LWU02 ที่เหลือไปจ่ายจาก DOA07						
21	DAA09S-06	ปลด, ล็อคคาน	สับ		รถ ดจ.		SF6 ทัดตาแทน
22	LWU02VB-01	สับ	ปลด		LWU		-
23	- ย้ายโหลด LWU04 บางส่วนไปจ่ายจาก UTG09						
24	UTG09S-13	ปลด, ล็อคคาน	สับ		รถ ลข.		SF6 ตรงข้าม รพ. เลขขวัญ
25	LWU04S-05	สับ	ปลด		รถ ลข.	SCADA	SF6 สามแยกบ้านนางงาม
26	- ย้ายโหลด LWU03 และ LWU04 ที่เหลือไปจ่ายจาก DOA02						
27	DOA07R-04	ปลด	สับ คง Nonreclosing, ALT		รถ ลข.	SCADA	R หัวยวันดี

ที่	รหัสอุปกรณ์	สภาพอุปกรณ์ ปกติก่อน ดำเนินการ	ดำเนินการ	เวลา	ผู้ดำเนินการ	ผู้สั่งการ	หมายเหตุ
28	LWU01BVB-01	สับ	ปลด		LWU		INCOMING 1
29	LWU01YB-01	สับ	ปลด		LWU		เบรกเกอร์ 115 เควี
30	LWU01YS-01	สับ	ปลด		LWU		- ไบมีด 115 เควี
31	- ย้ายโหลดสถานีฯ ด้านข้าง และ SPP 115 เควี ด้านข้างไปโอพาวเวอร์ ไปจ่ายจาก สถานีฯ เดิมบางฯ (กพผ.)						
32	แจ้ง กพผ. (ศูนย์แห่งชาติ) "OFF" Inter Trip SPP 115 เควี ด้านข้างไปโอพาวเวอร์						
33	DAA01YB-01	ปลด	สับ คง Auto Re "OFF"		DAA		เบรกเกอร์ 115 เควี
34	DAA05YB-01	สับ	ปลด		DAA		เบรกเกอร์ 115 เควี
35	DAA05YS-02	สับ	ปลด		DAA		- ไบมีด 115 เควี
36	- เมื่อพร้อมดับไฟสายส่ง 115 เควี ปฏิบัติงาน เวลา 10.00 น.						
37	DOA01YB-01	สับ	ปลด		DOA		เบรกเกอร์ 115 เควี
38	DOA01YS-02	สับ	ปลด		DOA		- ไบมีด 115 เควี
39	LWU04VB-01	Auto Re "OFF"	Auto Re "ON"		LWU		-
40	DAA-TP2	"OLTC" Manual	"OLTC" Auto		DAA		-
41	DAA06VB-01	Auto Re "OFF"	Auto Re "ON"		DAA		-
42	DOA-TP1	"OLTC" Manual	"OLTC" Auto		DOA		-
43	DOA07R-01	Nonreclosing, ALT	Normal		รถ ดจ.	SCADA	R สระกระโจม
44	DOA07R-04	Nonreclosing, ALT	Normal		รถ ดจ.	SCADA	R ห้วยวันดี
45	UTG-TP2	"OLTC" Manual	"OLTC" Auto		UTG		-
46	UTG09R-02	Nonreclosing, ALT	Normal		รถ ลข.		R หนองประดู่
47	UTG09R-02	"OLTC" Manual	"OLTC" Auto		รถ ลข.		AVR หนองประดู่
48	DAA01YB-01	Auto Re "OFF"	Auto Re "ON"		DAA		- เบรกเกอร์ 115 เควี
49	แจ้งสถานะไฟดับให้ผู้ควบคุมงานรับทราบ						
50	แจ้งผู้ควบคุมงานให้หยุด Hotline 115 เควี Test ไฟ ก่อนปฏิบัติงาน						
51	แจ้งผู้ควบคุมงานให้หยุด Hotline 115 เควี ปฏิบัติงานได้						
*** สิ้นสุด Switching ช่วงเช้า ***							
เมื่อผู้ควบคุมงานแจ้งหยุด Hotline 115 เควี ปฏิบัติงานเสร็จแล้ว							
52	LWU04VB-01	Auto Re "ON"	Auto Re "OFF"		LWU		-
53	DAA-TP2	"OLTC" Auto	"OLTC" Manual		DAA		-
54	DAA06VB-01	Auto Re "ON"	Auto Re "OFF"		DAA		-
55	DOA-TP1	"OLTC" Auto	"OLTC" Manual		DOA		-
56	DOA07R-01	Normal	Nonreclosing, ALT		รถ ดจ.	SCADA	R สระกระโจม
57	DOA07R-04	Normal	Nonreclosing, ALT		รถ ลข.	SCADA	R ห้วยวันดี
58	UTG-TP2	"OLTC" Auto	"OLTC" Manual		UTG		-
59	UTG09R-02	"OLTC" Auto	"OLTC" Manual		รถ ลข.		R หนองประดู่
60	UTG09R-02	Normal	Nonreclosing, ALT		รถ ลข.		AVR หนองประดู่
61	DAA01YB-01	Auto Re "ON"	Auto Re "OFF"		DAA		- เบรกเกอร์ 115 เควี
62	- เมื่อพร้อมจ่ายไฟ						
63	DOA01YS-02	ปลด	สับ		DOA		- ไบมีด 115 เควี
64	DAA05YS-02	ปลด	สับ		DAA		- ไบมีด 115 เควี
65	LWU01YS-01	ปลด	สับ		LWU		- ไบมีด 115 เควี

ที่	รหัสอุปกรณ์	สภาพอุปกรณ์ ปกติก่อน ดำเนินการ	ดำเนินการ	เวลา	ผู้ดำเนินการ	ผู้สั่งการ	หมายเหตุ
66	DOA01YB-01	ปลด	สับ คง Auto Re "OFF"		DOA		เบรกเกอร์ 115 เควี
67	- ย้ายโหลดสถานีฯ ด้านข้าง และ SPP 115 เควี ด้านข้างไปโอพาวเวอร์ กลับจาก สถานีฯ เดิมบางฯ (กฟผ.)						
68	แจ้ง กฟผ. (ศูนย์แห่งชาติ) "OFF" Inter Trip SPP 115 เควี ด้านข้างไปโอพาวเวอร์						
69	DAA05YB-01	ปลด	สับ คง Auto Re "OFF"		DAA		เบรกเกอร์ 115 เควี
70	DAA01YB-01	สับ	ปลด		DAA		เบรกเกอร์ 115 เควี
71	- ย้ายโหลด LWU03 และ LWU04 บางส่วนกลับจาก DOA02						
72	LWU01YB-01	ปลด	สับ		LWU		เบรกเกอร์ 115 เควี
73	LWU01BVB-01	ปลด	สับ		LWU		INCOMING 1
74	DOA07R-04	สับ	ปลด		รด ลข.	SCADA	R หัววันดี
75	- ย้ายโหลด LWU04 บางส่วนกลับจาก UTG09						
76	LWU04S-05	ปลด	สับ		รด ลข.	SCADA	SF6 สามแยกบ้านนางงาม
77	UTG09S-13	สับ	ปลด, ล็อคคาน		รด ลข.		SF6 ตรงข้าม รพ.เลขาวิบูลย์
78	- ย้ายโหลด LWU01 กลับจาก DAA09						
79	LWU01VB-01	ปลด	สับ คง Auto Re "OFF"		LWU		-
80	LWU01S-07	สับ	ปลด		รด ลข.	SCADA	SF6 บ้านหนองอีเปราะ
81	- ย้ายโหลด LWU02 บางส่วนกลับจาก DOA07						
82	LWU02VB-01	ปลด	สับ คง Auto Re "OFF"		LWU		-
83	DAA09S-06	สับ	ปลด, ล็อคคาน		รด นญช.		SF6 ท้าตาแทน
84	- ย้ายโหลด LWU02 บางส่วนกลับจาก DAA06						
85	DAA09S-05	ปลด, ล็อคคาน	สับ		รด ดช.		SF6 ปั้นน้ำมันใจผ่องใส
86	DAA08S-04	สับ	ปลด, ล็อคคาน		รด ดช.		SF6 ร้านสกล
87	LWU-TP1	"OLTC" Manual	"OLTC" Auto		LWU		-
88	LWU01VB-01	Auto Re "OFF"	Auto Re "ON"		LWU		-
89	LWU02VB-01	Auto Re "OFF"	Auto Re "ON"		LWU		-
90	LWU04VB-01	Auto Re "OFF"	Auto Re "ON"		LWU		-
91	DAA-TP2	"OLTC" Manual	"OLTC" Auto		DAA		-
92	DAA06VB-01	Auto Re "OFF"	Auto Re "ON"		DAA		-
93	DOA-TP1	"OLTC" Manual	"OLTC" Auto		DOA		-
94	DOA07R-01	Nonreclosing, ALT	Normal		รด ดจ.	SCADA	R สระกระโจม
95	UTG-TP2	"OLTC" Manual	"OLTC" Auto		UTG		-
96	UTG09R-02	"OLTC" Manual	"OLTC" Auto		รด ลข.		R หนองประตู
97	UTG09R-02	Nonreclosing, ALT	Normal		รด ลข.		AVR หนองประตู
98	DOA01YB-01	Auto Re "OFF"	Auto Re "ON"		DOA		- เบรกเกอร์ 115 เควี
99	DAA05YB-01	Auto Re "OFF"	Auto Re "ON"		DAA		- เบรกเกอร์ 115 เควี
*** สิ้นสุด Switching ทั้งหมด ***							

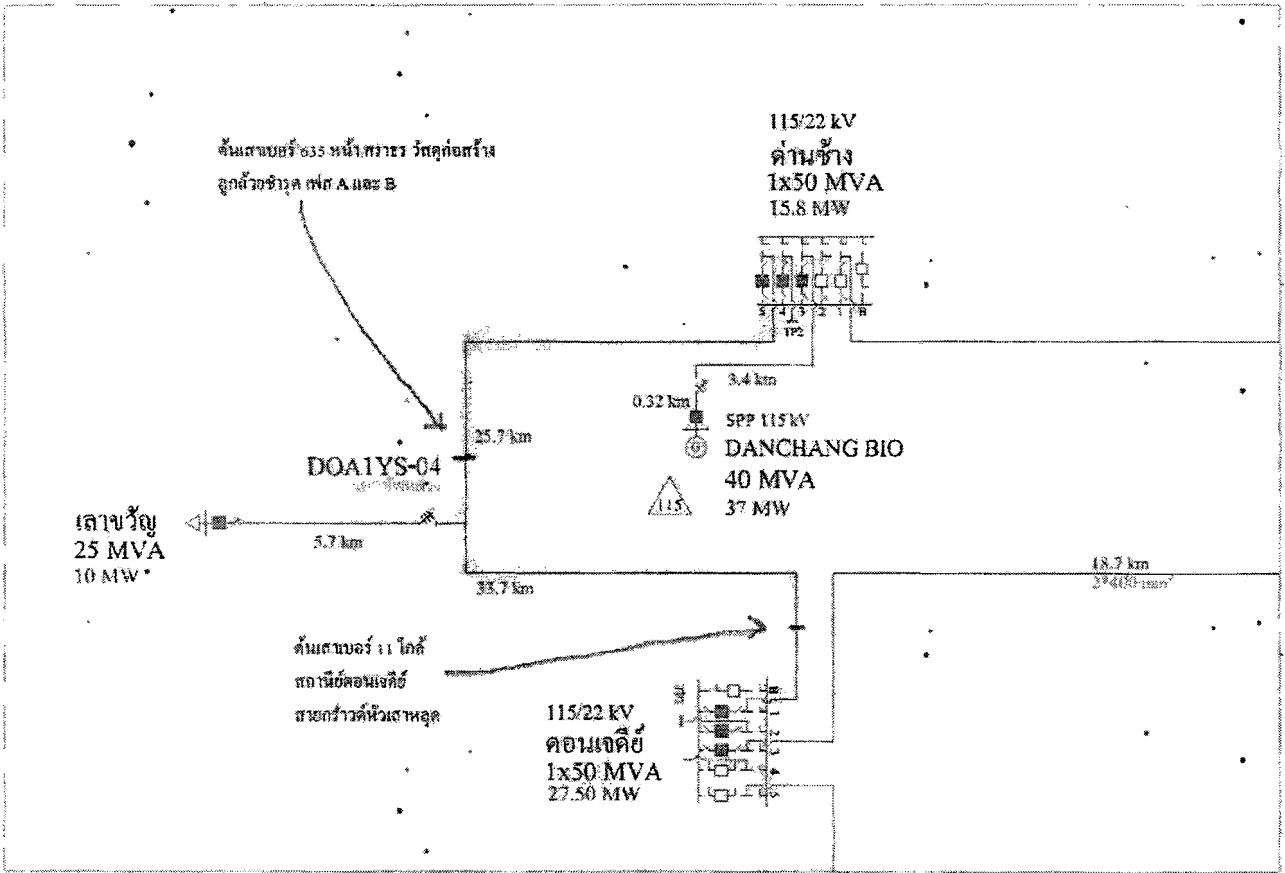

วันที่รับแจ้งเหตุ 1
 5
 2

ชื่อโครงการ (Project Name): ...
 หมายเลขโครงการ (Project No.): 24 / 84 / 2562
 หมายเลขโทรศัพท์ (Phone No.): 2544 400 224919

ชื่อผู้รับแจ้งเหตุ (Name): ...
 ตำแหน่ง (Position): ...
 หมายเลขโทรศัพท์มือถือ (Mobile No.): 05 108 ...



(ภาพถ่าย) ...

รายละเอียดของเหตุการณ์ (Incident Details)

ประเภทของเหตุการณ์ (Incident Type)	ลักษณะของเหตุการณ์ (Incident Description)	สถานที่เกิดเหตุ (Location)	สถานะ (Status)
การเกิดอุบัติเหตุ (Accident)	การเกิดอุบัติเหตุ (Accident)	ภายใน (Inside)	รอ (Wait)
การเกิดอุบัติเหตุ (Accident)	การเกิดอุบัติเหตุ (Accident)	ภายใน (Inside)	รอ (Wait)
การเกิดอุบัติเหตุ (Accident)	การเกิดอุบัติเหตุ (Accident)	ภายใน (Inside)	รอ (Wait)
การเกิดอุบัติเหตุ (Accident)	การเกิดอุบัติเหตุ (Accident)	ภายใน (Inside)	รอ (Wait)

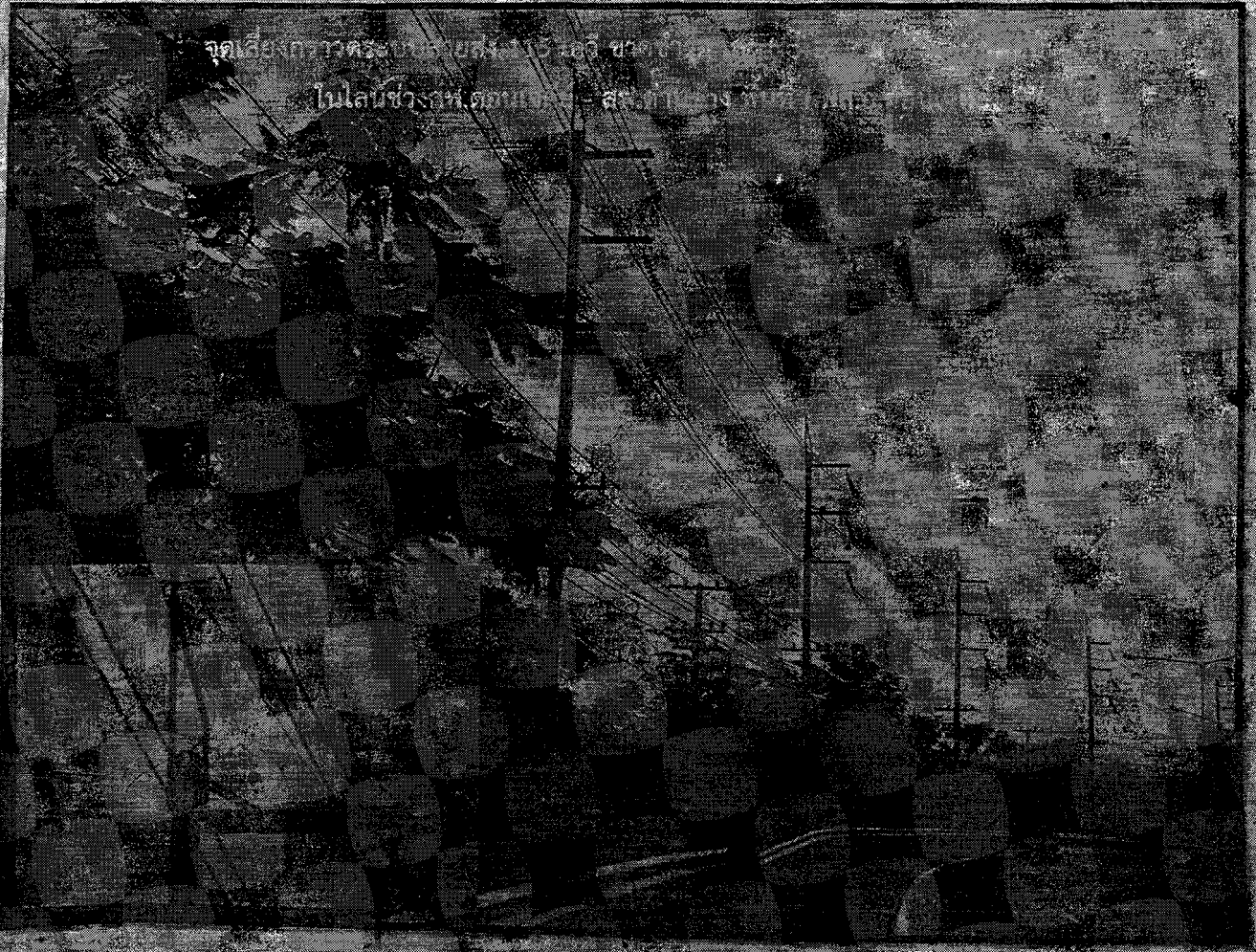

1
5

2

24 / 04 / 2562

ZPM4-4004224910

จังหวัดสุพรรณบุรี

อำเภอเมืองสุพรรณบุรี

ตำบลเมืองเก่า

เลขที่โฉนดที่ดิน

เลขที่โฉนดที่ดิน (รวมที่ดิน)

เลขที่โฉนดที่ดิน (รวมที่ดิน)

เลขที่โฉนดที่ดิน

เลขที่โฉนดที่ดิน

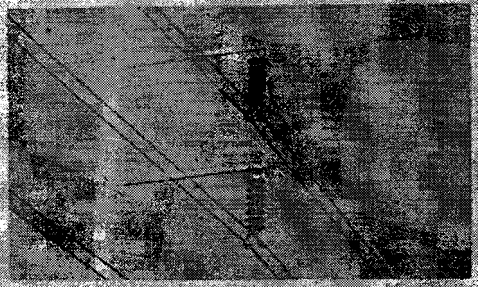

รายละเอียดของที่ดิน			
เลขที่โฉนดที่ดิน	No. 685 / 4	เนื้อที่	100-01
ประเภทที่ดิน	ที่ดินเพื่อการเกษตร	การใช้ประโยชน์	ปลูกพืชไร่/สวนผลไม้
เลขที่โฉนดที่ดิน		เลขที่โฉนดที่ดิน	
เลขที่โฉนดที่ดิน		เลขที่โฉนดที่ดิน	

