



การไฟฟ้าส่วนภูมิภาค
PROVINCIAL ELECTRICITY AUTHORITY

Switching Deadline

วันที่ 25 ธ.ค. 62

เลขที่ ก.3.ตบ.(ปบ.)157/2562
ชื่อผู้รับ นายภัคพงษ์ วงษ์พันธุ์หา
ชื่อผู้ส่ง นายณรงค์ ศรีพันธุ์

วันที่ 18 ม.ค. 2562
ตำแหน่ง ออ.ปบ.(ก.3)
ตำแหน่ง รจก.(ท) ปฏิบัติงานแทน ผจก.กฟอ.ตบ.

ด้วยการไฟฟ้า อำนวยเสริมวงนวงน จะขอตัดจ่ายไฟ เพื่อปรับปรุงระบบจำหน่าย 22 เครือข่ายไฟฟ้าเดิมนางนวงน
ตามแผนผังสิ่งเขบแนบ จำนวน 1 แผ่น ดังนี้

ที่	พิดเตอร์	วัน/เดือน/ปี	ตั้งแต่เวลา	ถึงเวลา	ลักษณะงานที่ปฏิบัติ	จาก	ถึง	ผู้ควบคุมงาน
1	DBA05	วันอังคารที่ 29 ม.ค. 62	08.00 น.	16.30 น.	ปรับปรุงระบบ จำหน่าย (ปรับแต่งเสา)	Dis ชั่วคราว แยกสะพาน นางบวช	Dis ชั่วคราว ศูนย์ประสาน งานไทย ประกันชีวิต	นายสุทธิ นิยมธรรม โทร 086-058-9737
2		วันศุกร์ที่ 1 ก.พ. 62				Dis ชั่วคราว ซอย 5 บ้านไร่ หมู่ 3 ต.นางบวช	DBA4S-11 โรงสีบ้านหึง	

พื้นที่ที่มีผู้ใช้ไฟได้รับผลกระทบ หมู่ ๓๕, ๑๑ ตำบลนางนวงน และหมู่ ๕ ตำบลกระเสียว
ผู้ประสานงานการดับไฟ ชื่อ นายภูมิพัฒน์ สุงประเสริฐ ตำแหน่ง วิศวกร โทร. 063-894-9354
พื้นที่ ที่ขอตัดไฟปฏิบัติงานมีสายเคเบิลใยแก้วนำแสงของ กฟภ. (หากมีโอกาสชำรุด ผศส.กรส.(ก.3) จะไปตรวจสอบก่อนปฏิบัติงาน)
1. มีสายเคเบิลใยแก้วนำแสง 1.1 มีโอกาสชำรุด 1.2 ไม่มีโอกาสชำรุด
2. ไม่มีสายเคเบิลใยแก้วนำแสง

ลงชื่อ 
(นายณรงค์ ศรีพันธุ์)
ตำแหน่ง รจก.(ท) ปฏิบัติงานแทน ผจก.กฟอ.ตบ.

สำหรับแผนกควบคุมการจ่ายไฟ (ผคฟ.) กฟภ.3
เรียน ออ.ปบ.(ก.3)

ผคฟ. พิจารณาแล้วเห็นควร
 อนุมัติให้ดับไฟตามคำขอข้อ 1 พิดเตอร์ DBA05 จาก Dis ชั่วคราว ๖:๔๕-๗:๐๐ ของนางบวช
ในวันที่ 29 ม.ค. 62 ตั้งแต่เวลา 08:๐๐ น. ถึง 16:30 น. ตามใบสั่งทำสวิตซ์ซึ่งเลขที่ 81/69 Dis ชั่วคราว ศูนย์ประสานงานไทยประกันชีวิต จากโกลด์แลนด์-ประกันชีวิต
 อนุมัติให้ดับไฟตามคำขอข้อ พิดเตอร์ จาก ถึง
ในวันที่ ตั้งแต่เวลา น. ถึง น. ตามใบสั่งทำสวิตซ์ซึ่งเลขที่
พนักงานศูนย์ฯ นาย สักดิ์สิทธิ์ เจริญศรี อดต ประสานงานการขอตัดไฟกับ นางสมถวิลทิพย์ สุงประเสริฐ

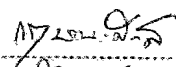
(นายณรงค์ ศรีพันธุ์ วิศวกร กฟภ.3)
รจก. กฟอ.ตบ.

สำหรับผู้อนุมัติ
ที่ ก.3 กบป.(คฟ.)
เรียน ผจก.กฟอ.ตบ.
อก.ร.ว.(ก.3)
อนุมัติ และแจ้ง จป. เพื่อตรวจสอบความปลอดภัย,
พร้อมทั้งลงข้อมูลแจ้งแผนดับไฟลงใน www.pea.co.th

199

ชั้นตอนสวิตซ์ซึ่ง 2 แผ่น
แผนผังแนบ 4 แผ่น

ผจก. (สถานี)
เพื่อทราบ และจัดพนักงานเข้าปฏิบัติงานร่วมกับศูนย์
นครปฐม ตั้งแต่เวลา น. เป็นต้นไป จนกว่างานจะแล้วเสร็จ

ผคฟ.๐๓-(rev.๐๒/๒๕๖๐)

(นายเอกชัย ทังสุวรรณ)

23 ม.ค. 2562

รจก.ปบ.(ก.๓) ปฏิบัติงานแทน ออ.ปบ.(ก.๓)

ใบสั่งทำสวิตชิง

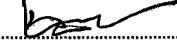
1. สถานที่ทำงาน บริเวณแยกสะพานนางบวช - ศูนย์ประสานงานไทยประกันชีวิต
2. กำหนดวันที่ทำงาน 29 ม.ค. 62 ระหว่าง 08.00 น. ถึง 16.30 น.
3. ผู้ขอทำงาน กฟอ.ดบ. งานที่ทำ ปรับปรุงระบบจำหน่าย DBA05 ตามใบขอปฏิบัติงาน 81/62
4. เตรียมการสวิตชิงโดย นายศักดิ์สิทธิ์ เอี่ยมสะอาด วันที่ 22 มกราคม 2562
5. ตรวจสอบสวิตชิงโดย  วันที่ 22 ม.ค. 62
6. อนุมัติสวิตชิงโดย  วันที่ 23 ม.ค. 62
7. สั่งทำสวิตชิงโดย
1. นายสถาพร, นายอนิต, นายณัฐกาญจน์, นายสามารถ (กะ1 00.00 น. - 08.00 น.)
 2. นายกฤษณะศักดิ์, นายขุนทอง, นายนครินทร์, นายพนิต (กะ2 08.00 น. - 16.00 น.)
 3. เพชรรัตน์, นายมงคล, นายพิชชา, นายอมร (กะ3 16.00 น. - 24.00 น.)

ที่	รหัสอุปกรณ์	สภาพอุปกรณ์ ปกติก่อน ดำเนินการ	ดำเนินการ	เวลา	ผู้ดำเนินการ	ผู้สั่งการ	หมายเหตุ	
1	-ตรวจสอบอุปกรณ์และสวิตก่อนการ Switching							
2	DBN-KT2//3A	"OLTC" Auto	"OLTC" Manual		EGAT		-	
3	DBN-KT1A	"OLTC" Auto	"OLTC" Manual		EGAT		-	
4	DBA01VB-01	Auto	Manual		DBA		-	
5	DBA05VB-01	Auto	Manual		DBA		-	
6	DBA05R-02	Normal	Nonreclosing, ALT		ดบ.	SCADA	R ทำฟีน	
7	DBA04R-01	Normal	Nonreclosing, ALT		สช.	SCADA	R ตลาดประตุน้ำ	
8	-ย้ายโหลด DBA05 บางส่วนไปจ่ายไฟจาก DBA04							
9	DBA04S-11	ปลด, ล็อคคาน	สับ		ดบ.		SF6 โรงสีบ้านทิง	
10	DBA01S-03	ปลด	สับ		ดบ.	SCADA	SF6 รร.ธรรมโชติ	
11	DIS ชค. DBA05	สับ	ปลด(ใช้โหลดบัสเตอร์)		ดบ.		DIS แยกสะพานนางบวช	
12	DBA01S-03	สับ	ปลด		ดบ.	SCADA	SF6 รร.ธรรมโชติ	
13	-เมื่อพร้อมดับไฟปฏิบัติงานเวลา 08.00 น.							
14	DIS ชค. DBA05	สับ	ปลด(ใช้โหลดบัสเตอร์)		ดบ.		DIS ศูนย์ประสานงานไทยประกันชีวิต	
15	-แจ้งสถานะพื้นที่ไฟดับให้ผู้ควบคุมงานรับทราบ							
16	-แจ้งชุดทำงาน Test ไฟพร้อม Short ground จุด G1							
17	-แจ้งชุดทำงาน Test ไฟพร้อม Short ground จุด G2							
18	-แจ้งผู้ควบคุมงานให้ชุดทำงานปฏิบัติงานได้							
19	DBN-KT2//3A	"OLTC" Manual	"OLTC" Auto		EGAT		-	
20	DBN-KT1A	"OLTC" Manual	"OLTC" Auto		EGAT		-	
21	DBA01VB-01	Manual	Auto		DBA		-	
22	DBA05VB-01	Manual	Auto		DBA		-	
23	DBA05R-02	Nonreclosing, ALT	Normal		ดบ.	SCADA	R ทำฟีน	
24	DBA04R-01	Nonreclosing, ALT	Normal		สช.	SCADA	R ตลาดประตุน้ำ	
25	*** สิ้นสุด Switching ช่วงแรก ***							
26	-เมื่อผู้ควบคุมงานแจ้งปฏิบัติงานแล้วเสร็จ							
27	-แจ้งชุดทำงาน ปลด Short ground จุด G1							
28	-แจ้งชุดทำงาน ปลด Short ground จุด G2							
29	-แจ้งชุดทำงาน ปลด Short ground จุด G3							
30	-แจ้งชุดทำงาน ปลด Short ground จุด G4							
31	DBN-KT2//3A	"OLTC" Auto	"OLTC" Manual		EGAT		-	
32	DBN-KT1A	"OLTC" Auto	"OLTC" Manual		EGAT		-	
33	DBA01VB-01	Auto	Manual		DBA		-	

ที่	รหัสอุปกรณ์	สภาพอุปกรณ์ ปกติก่อน ดำเนินการ	ดำเนินการ	เวลา	ผู้ดำเนินการ	ผู้สั่งการ	หมายเหตุ	
34	DBA05VB-01	Auto	Manual		DBA		-	-
35	DBA05R-02	Normal	Nonreclosing, ALT		ดบ.	SCADA	R	ทำพื้น
36	DBA04R-01	Normal	Nonreclosing, ALT		สช.	SCADA	R	ตลาดประตูน้ำ
37	-เมื่อพร้อมจ่ายไฟ							
38	DIS ชค. DBA05	ปลด	สับ		ดบ.		DIS	แยกสะพานนางบวช
39	-ย้ายโหลด DBA05 บางส่วนกลับจาก DBA04							
40	DBA01S-03	ปลด	สับ		ดบ.	SCADA	SF6	รร.ธรรมโชติ
41	DIS ชค. DBA05	ปลด	สับ		ดบ.		DIS	ศูนย์ประสานงานไทยประกันชีวิต
42	DBA01S-03	สับ	ปลด		ดบ.	SCADA	SF6	รร.ธรรมโชติ
43	DBA04S-11	สับ	ปลด, ล็อคคาน		ดบ.		SF6	โรงสีบ้านหึ่ง
44	DBN-KT2//3A	"OLTC" Manual	"OLTC" Auto		EGAT		-	-
45	DBN-KT1A	"OLTC" Manual	"OLTC" Auto		EGAT		-	-
46	DBA01VB-01	Manual	Auto		DBA		-	-
47	DBA05VB-01	Manual	Auto		DBA		-	-
48	DBA05R-02	Nonreclosing, ALT	Normal		ดบ.	SCADA	R	ทำพื้น
49	DBA04R-01	Nonreclosing, ALT	Normal		สช.	SCADA	R	ตลาดประตูน้ำ
50	*** สิ้นสุด Switching ทั้งหมด ***							

แผ่นที่ 1

แผนผัง Single line Diagram แสดงพื้นที่ตัดไฟ เพื่อการขยับปรับปรุงระบบจ่ายหน่วย

บริเวณ Disชั่วคราว แยกสะพานบางวง จนถึง Disชั่วคราว ศูนย์ประสานงานไทยประกันชีวิต

ในวันอังคารที่ 29 มกราคม 2562 ตั้งแต่เวลา 08.00 - 16.30 น.

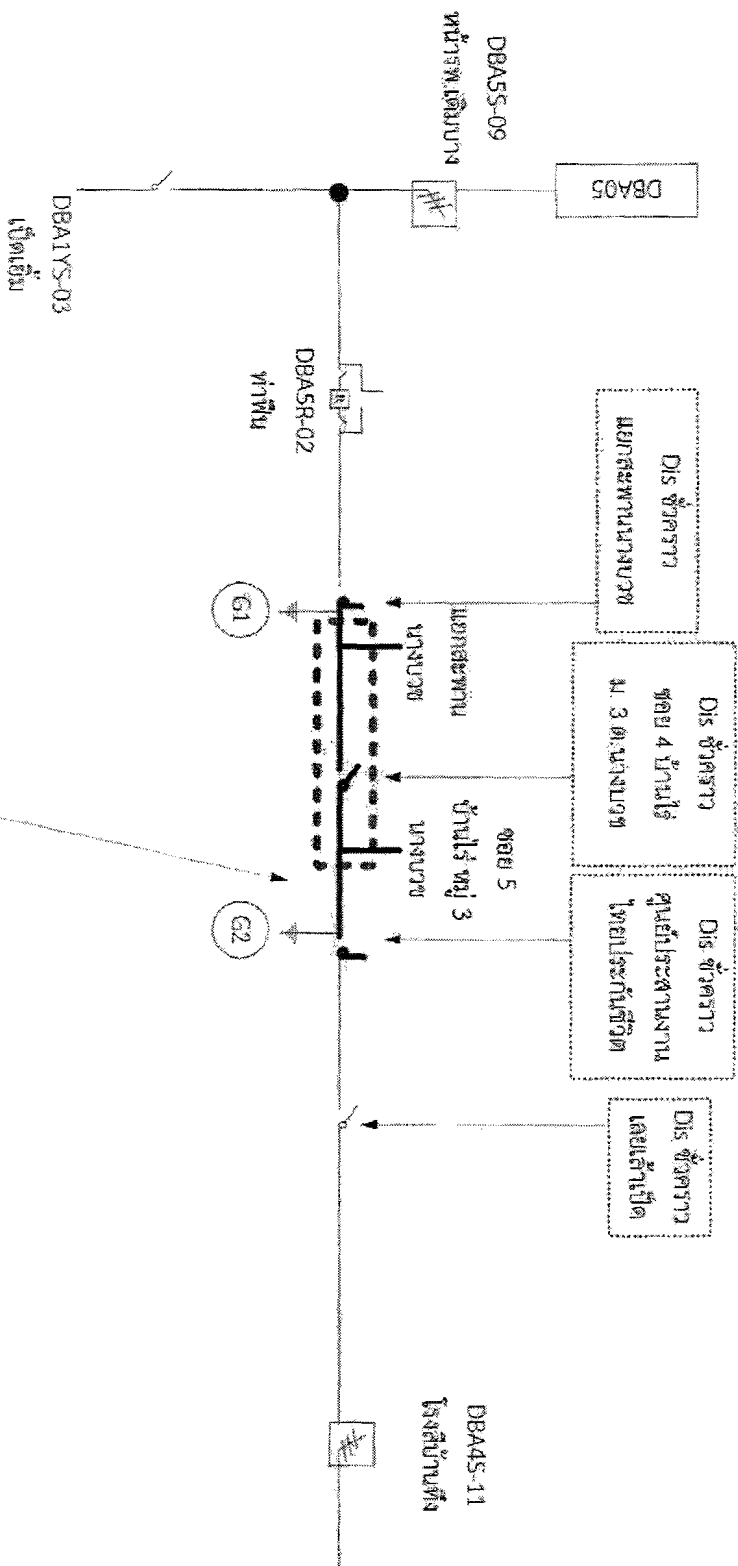

1. วันอังคารที่ 29 ม.ค. 61 ตั้งแต่เวลา 08.00 - 16.30 น. ตัดไฟ ปฏิบัติเพื่องานปรับปรุงระบบจ่ายหน่วย

หมายเหตุ ——— บริเวณที่ขอตัดไฟปฏิบัติงาน

สถานะ การจ่ายไฟขณะปฏิบัติงาน