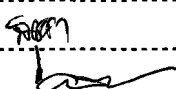

ใบสั่งทำสวิตชิง

1. สถานที่ทำงาน	ไลน์แยกเขาพระคู่ (154200402)		
2. กำหนดวันที่ทำงาน	26 มิ.ย. 62	ระหว่าง 08.00 น.	ถึง 17.00 น.
3. ผู้ขอทำงาน	กฟอ.ดบ.	งานที่ทำ ปรับปรุงระบบจำหน่าย	ตามใบขอปฏิบัติงาน 937/62
4. เตรียมการสวิตชิงโดย	นายเพชรตัน ชินะ		วันที่ 26 มิถุนายน 2562
5. ตรวจสอบสวิตชิงโดย			วันที่ 26 มิ.ย. 62
6. อนุมัติสวิตชิงโดย			วันที่ 26 มิ.ย. 62
7. สั่งทำสวิตชิงโดย	1. นายสถาพร, นายธนิต, นายณัฐกาญจน์, นายสามารถ 2. นายเพชรตัน, นายมงคล, นายพิชชา, นายอมร 3. นายกฤษณะศักดิ์, นายขุนทอง, นายพิชชา, นายพนิต		(กะ1 00.00 น. - 08.00 น.) (กะ2 08.00 น. - 16.00 น.) (กะ3 16.00 น. - 24.00 น.)

ที่	รหัสอุปกรณ์	สภาพอุปกรณ์ ปกติก่อน ดำเนินการ	ดำเนินการ	เวลา	ผู้ดำเนินการ	ผู้สั่งการ	หมายเหตุ
1	DBA05VB-01	On Auto Recl.	Off Auto Recl.		DBA		-
2	DBA05R-09	Normal	Nonreclosing		ดบ.		R นางนอน
3	เมื่อพร้อมดับไฟทำงานเวลา 08.00 น.						
4	DBA05R-09	สับ	ปลด		ดบ.		R นางนอน
5	แจ้ง กฟอ.ดบ. ให้ทำการ ปลด ไบมีดด้าน Soure และด้าน Load ของรีโคลสเซอร์ DBA05R-09 นางนอน						
6	แจ้ง กฟอ.ดบ. ให้ทำการ ปลด Hotline Clamp ของรีโคลสเซอร์ DBA05R-09 นางนอน ออกทั้งสามเฟส						
7	เมื่อ กฟอ.ดบ. ทำการ ปลด Hotline Clamp ของรีโคลสเซอร์ DBA05R-09 นางนอน ออกทั้งสามเฟสเรียบร้อยแล้ว						
8	แจ้งพื้นที่ไฟดับให้ กฟอ.ดบ. ทราบ						
9	แจ้ง กฟอ.ดบ. ให้ชุดทำงานทำการ Test ไฟพร้อม Short ground จุด G1						
10	แจ้ง กฟอ.ดบ. ให้ชุดทำงานทำการ Test ไฟพร้อม Short ground จุด G2						
11	แจ้งชุดปฏิบัติงานให้ปฏิบัติงานได้						
12	DBA05VB-01	Off Auto Recl.	On Auto Recl.		DBA		-
สิ้นสุด ช่วงเช้า							
13	เมื่อชุดปฏิบัติงานให้ปฏิบัติงานทำงานแล้วเสร็จ						
14	DBA05VB-01	On Auto Recl.	Off Auto Recl.		DBA		-
15	แจ้ง กฟอ.ดบ. ให้ทำการ ตรวจสอบ ไบมีดด้าน Soure และด้าน Load และสถานะรีโคลสเซอร์ DBA05R-09 นางนอน อยู่สถานะปลด						
16	แจ้ง กฟอ.ดบ. ให้ชุดทำงานทำการ ปลด Short ground จุด G1						
17	แจ้ง กฟอ.ดบ. ให้ชุดทำงานทำการ ปลด Short ground จุด G2						
18	แจ้ง กฟอ.ดบ. ให้ทำการ จั้ม Hotline Clamp ของรีโคลสเซอร์ DBA05R-09 นางนอน เข้าได้ทั้งสามเฟส						
19	เมื่อ กฟอ.ดบ. ทำการ จั้ม Hotline Clamp ของรีโคลสเซอร์ DBA05R-09 นางนอน เข้าทั้งสามเฟสเรียบร้อยแล้ว						
20	แจ้ง กฟอ.ดบ. ให้ทำการ สับ ไบมีดด้าน Soure และด้าน Load ของรีโคลสเซอร์ DBA05R-09 นางนอน เข้าได้ตรวจสอบไบมีดสนิททุกชุด						
21	DBA05R-09	ปลด	สับ คง Nonreclosing		ดบ.		R นางนอน
22	DBA05R-09	Nonreclosing	Normal		ดบ.		R นางนอน
23	DBA05VB-01	Off Auto Recl.	On Auto Recl.		DBA		-
สิ้นสุด Switching							

แผ่นที่ 1

แผนผัง Single line Diagram แสดงพื้นที่ตัดไฟฟ้า เพื่อการปรับปรุงระบบจำหน่าย
บริเวณ ฮอทไลน์แม่ลัมปี่ ไลน์แยกบ้านฆางนอน ถึง ไลน์แยกเขาประดู่
ในวันที่ 26 มิถุนายน 2562 ตั้งแต่เวลา 08.00 - 17.00 น.

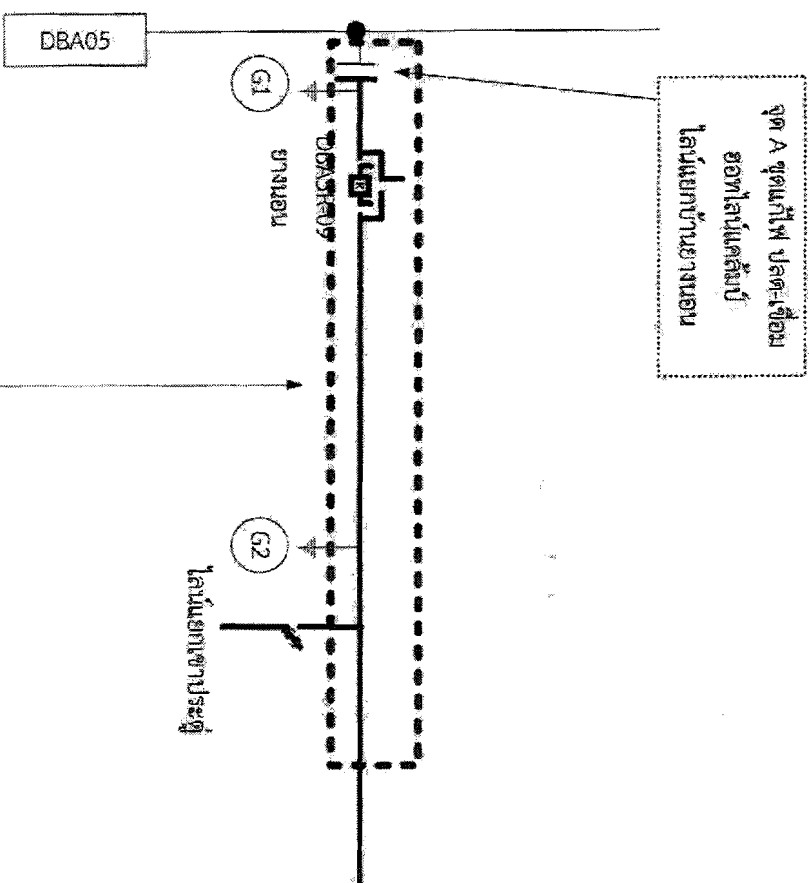

1. วันที่ 26 มิถุนายน 2562 ตั้งแต่เวลา 08.00 - 17.00 น. ปิดไฟ ปฏิบัติเพื่อปรับปรุงระบบจำหน่าย

หมายเหตุ → บริเวณที่ขอตัดไฟปฏิบัติงาน

สถานะ การจ่ายไฟขณะปฏิบัติงาน