



การไฟฟ้าส่วนภูมิภาค  
PROVINCIAL ELECTRICITY AUTHORITY

Switching Deadline

วันที่ 5 ก.ค. 62

เลขที่ ก.๓ กทบ.(ปบ.)- ๑๙๐/๒๕๖๒

ชื่อผู้รับ นายภักคพงษ์ วงษ์พันธ์ุทา

ชื่อผู้ส่ง นายเรวัต กาญจนะ

วันที่ ๔ กรกฎาคม ๒๕๖๒

ตำแหน่ง อก.ปบ.(ก.๓)

ตำแหน่ง รจก.(ท) ปฏิบัติงานแทน ผจก.กฟอ.กทบ.

ด้วยการไฟฟ้ากฟอ.กลุ่มแบบ จะขอตัดไฟเพื่อปฏิบัติงาน.ปลี่ยนปรุงระบบจำหน่ายแรงสูง.๒๒.เควี.....ตามแผนผังสังเขปแบบ  
จำนวน.....๒.....แผ่น ดังนี้

ที่	ฟีดเดอร์	วัน/เดือน/ปี	ตั้งแต่เวลา	ถึงเวลา	ลักษณะงานที่ปฏิบัติ/บริเวณ	จาก	ถึง	ผู้ควบคุมงาน
๑	๐๕ KTU	๗ ก.ค. ๖๒	๐๘.๓๐ น.	๑๗.๐๐ น.	รื้อถอน DIS รหัส KTU ๕S-๐๓ และติดตั้ง SF๖ ทดแทนบริเวณ เยื้องบริษัท โปรเท็ค จก. ตำบลแคราย	DIS KTU ๕S-๐๓ สับ เยื้อง บ.โปรเท็ค จก.	DIS KTU ๕S-๐๓ ปลด เยื้อง บ.โปรเท็ค จก.	นายสิริชัย ศรีจันทร์อินทร์ ชม.ปบ.กทบ. โทร.๐๘๙-๗๘๓๑๙๖๖

พื้นที่ที่มีผู้ใช้ไฟได้รับผลกระทบ(ไฟดับ) ไม่มีผู้ใช้ไฟได้รับผลกระทบ.....

ผู้ประสานงานการดับไฟ ชื่อ นายสมชาย มานันต์ชัย ตำแหน่ง หน.ปบ.กฟอ.กทบ..... โทร.๐๘๒-๐๐๙๔๙๔๓.....

พื้นที่ ที่ขอตัดไฟปฏิบัติงานมีสายเคเบิลใยแก้วนำแสงของ กฟภ. (หากมีโอกาสชำรุด ผศส.กรส.(ก.๓) จะไปตรวจสอบก่อนปฏิบัติงาน)

๑. มีสายเคเบิลใยแก้วนำแสง  ๑.๑ มีโอกาสชำรุด  ๑.๒ ไม่มีโอกาสชำรุด
๒. ไม่มีสายเคเบิลใยแก้วนำแสง

\* ๗๐ ใ้แล้วส่งเงิน ๕ วัน ชม SLA ๙๖

( นายเรวัต กาญจนะ )

ตำแหน่ง รจก.(ท) ปฏิบัติงานแทน ผจก.กฟอ.กทบ.

๔ กรกฎาคม ๒๕๖๒

สำหรับแผนกควบคุมการจ่ายไฟ (ผคฟ.) กฟภ.๓

เรียน อก.ปบ.(ก.๓)

ผคฟ. พิจารณาแล้วเห็นควร

อนุมัติให้ดับไฟตามคำขอข้อ 1 ฟีดเดอร์ KTU๐๕ จาก ..... ถึง .....  
ในวันที่ ๐๗-๐๗-๖๒ ตั้งแต่เวลา ๐๘๓๐ น. ถึง ๑๗๐๐ น. ตามใบสั่งทำสวิชชิงเลขที่ ๙๙/

อนุมัติให้ดับไฟตามคำขอข้อ ..... ฟีดเดอร์ ..... จาก ..... ถึง .....  
ในวันที่ ..... ตั้งแต่เวลา ..... น. ถึง ..... น. ตามใบสั่งทำสวิชชิงเลขที่ .....

พนักงานศูนย์ฯ นาย ๒๐๑๖ ๒๐๑๖/๑๑ ประสานงานการขอตัดไฟกับ.....

๕ ก.ค. ๖๒

(นายเรวัต กาญจนะ)  
๒๐๒๑๑๐๑๐๑ ๕๒  
๒๕๖๒ กทบ.กฟอ.กทบ

สำหรับผู้อนุมัติ

ที่ ก.๓ กปบ.(คฟ.) 1918

ขั้นตอนการสวิชชิง..... 1..... แผ่น  
แผนผังแบบ..... ๑..... แผ่น

เรียน ผจก. กฟอ. กทบ.

อก.บช.(ก.๓) / อก.วว.(ก.๓)

อนุมัติ และแจ้ง จบ. เพื่อตรวจสอบความปลอดภัย

พร้อมทั้งลงข้อมูลแจ้งแผนดับไฟลงใน www.pea.co.th

ผจก. (สถานี.....)

เพื่อทราบ และจัดพนักงานเข้าปฏิบัติงานร่วมกับศูนย์ฯ นครปฐม

ตั้งแต่วันที่..... น. เป็นต้นไป จนกว่างานจะแล้วเสร็จ

(นายภักคพงษ์ วงษ์พันธ์ุทา) ๖๒

อก.ปบ.(ก.๓)

## ใบสั่งทำสวิตชิง

สถานที่ทำงาน	เยื้อง บริษัท โปรเท็ด จก.			
กำหนดวันที่ทำงาน	07/07/2562	เวลา 08.30 น.	ถึง	07/07/2560 เวลา 17.00 น.
ผู้ขอทำงาน	กฟอ.กทบ.	งานที่ทำ	เปลี่ยน DIS KTU05S-03 เป็น SF6	ตามใบขอปฏิบัติงาน 970/2562
เตรียมการสวิตชิงโดย	นายมงคล ทรัพย์สุข			วันที่ 4 กรกฎาคม 2562
ตรวจสอบสวิตชิงโดย				วันที่ ๕ ก.ค. ๖๒
อนุมัติสวิตชิงโดย				วันที่ 5 ก.ค. ๖๒
สั่งทำสวิตชิงโดย	<ol style="list-style-type: none"> <li>1. นายเพชรรัตน์, นายขุนทอง, นายพิชชา (กะ1 00.00 น. - 08.00 น.)</li> <li>2. นายกฤษณะศักดิ์, นายมงคล, นายพนิต, นายอมร (กะ2 08.00 น. - 16.00 น.)</li> <li>3. นายสถาพร, นายธนิต, นายณัฐกาญจน์, นายสามารถ (กะ3 16.00 น. - 24.00 น.)</li> </ol>			

ที่	รหัสอุปกรณ์	สภาพอุปกรณ์ ปกติก่อน ดำเนินการ	ดำเนินการ	เวลา	ผู้ดำเนินการ	ผู้สั่งการ	หมายเหตุ
ตรวจสอบอุปกรณ์ป้องกันและสวิตซ์ตัดตอนภายในสถานีฯ KTU							
1	ย้ายโหลด KTU05 บางส่วนไปรับไฟจาก KTU03						
2	KTU03VB-01	"On" Auto Reclose	"Off" Auto Reclose		ศูนย์ฯ		-
3	KTU05VB-01	"On" Auto Reclose	"Off" Auto Reclose		ศูนย์ฯ		-
4	KTU03S-09	ปลด	สับ		กทบ.		SF6 คลองสี่วาตากล่อม
5	KTU05S-03	สับ	ปลด(ใช้โหลดบัสเตอร์)		กทบ.		DIS โรงงานโปรเท็ด
6	แจ้งช่างควบคุมงานทำการเปลี่ยน DIS รหัส KTU05S-03 (โรงงานโปรเท็ด) เป็น SF6 ได้ (โดยวิธีฮอทไลน์)						
สิ้นสุด Switching ช่วงเช้า							
หลังจากปฏิบัติงานแล้วเสร็จ							
7	ตรวจสอบโหลดเบรคสวิตซ์ติดตั้งใหม่ รหัส KTU05S-03 (SF6 โรงงานโปรเท็ด) แสดงสถานะ Off พร้อม Lock คาน						
8	ย้ายโหลด KTU05 บางส่วนคืนจาก KTU03						
9	KTU05S-03	ปลด	สับ		กทบ.		DIS โรงงานโปรเท็ด
10	KTU03S-09	สับ	ปลด, ล็อคคาน		กทบ.		SF6 คลองสี่วาตากล่อม
11	KTU03VB-01	"Off" Auto Reclose	"On" Auto Reclose		ศูนย์ฯ		
12	KTU05VB-01	"Off" Auto Reclose	"On" Auto Reclose		ศูนย์ฯ		
สิ้นสุด Switching ช่วงเช้า							

แผนผังสถานะปัจจุบันของ DIS รหัส KTU ๕S-๐๓ ก่อนปลดอยู่สถานะ สับเข้า บริเวณห้องโรงงานโปรเท็ค จำกัด ตำบลแคราย

ปฏิบัติงานในวันอาทิตย์ ที่ ๗ กรกฎาคม ๒๕๖๒ เวลา ๐๘.๓๐ น. - ๑๗.๐๐ น.

เพื่อให้ ผบ.กทบ. ดำเนินการเปลี่ยน DIS รหัส KTU ๕S-๐๓ เป็น SF๖

( ตามอนุมัติที่ ก.๓ กปบ.(จว).-๖๘๓/๒๕๖๒ ลว. ๕ มี.ค. ๖๒ )

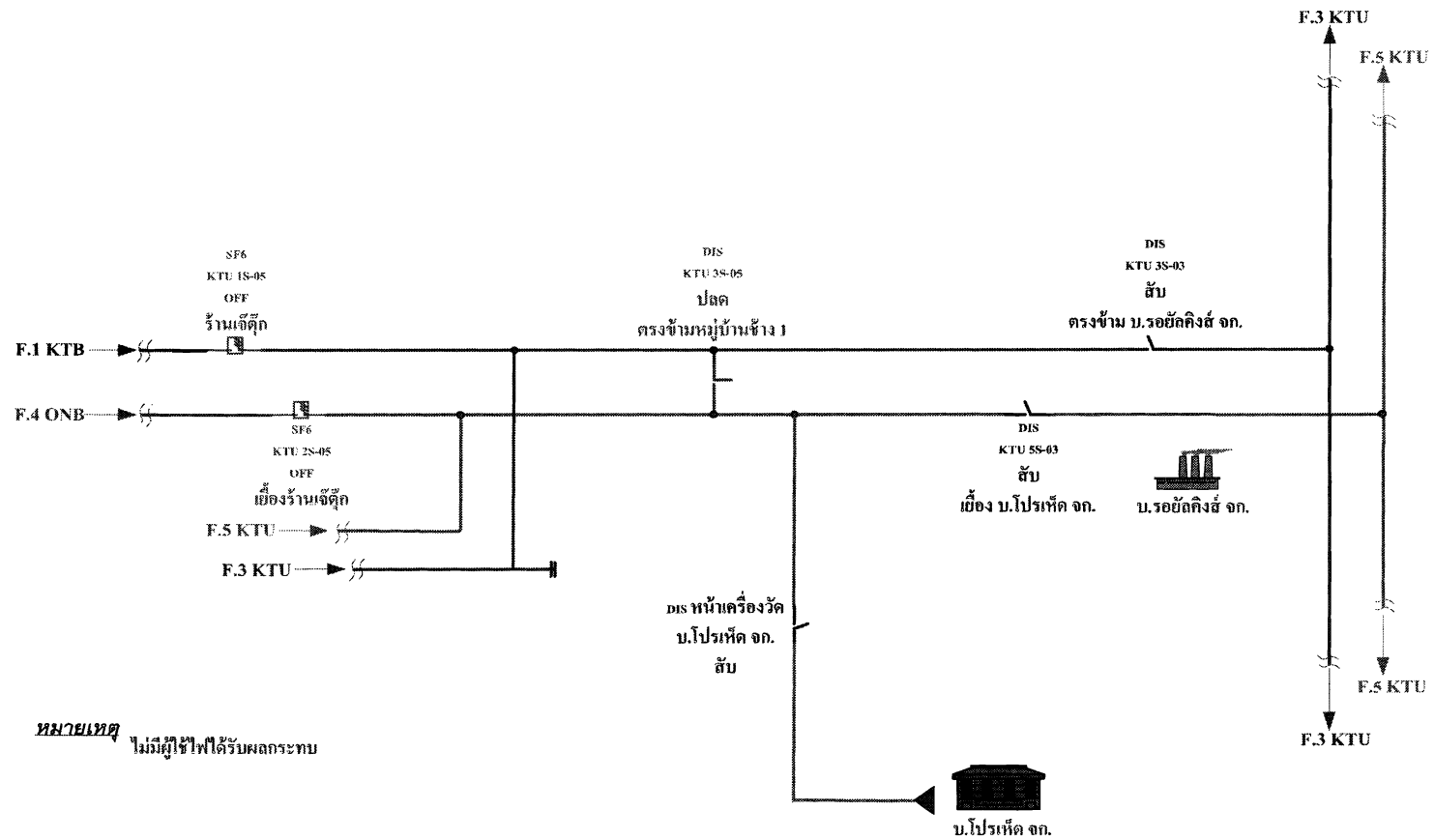

หมายเหตุ ไม่มีผู้เข้าเฝ้ารับผลกระทบ